



Regione Toscana



GIUNTA REGIONALE TOSCANA

PROGRAMMA OPERATIVO REGIONALE

FESR 2014-2020

**Obiettivo Investimenti in favore della crescita e
dell'occupazione**

[CCI 2014 IT 16RFOP017]

DOCUMENTO DI ATTUAZIONE REGIONALE

Versione n.4 – Dicembre 2019

INDICE

| | |
|---|-----------|
| SEZIONE 1 – PARTE GENERALE..... | 5 |
| 1.1. Presentazione del Documento di Attuazione Regionale del POR FESR 2014-2020..... | 5 |
| 1.2. Articolazione del POR per Obiettivi Tematici, Asse Prioritario, Azione e sub)Azione | 7 |
| 1.3. Articolazione del Piano finanziario per Asse Prioritario, Azione e sub)Azione | 13 |
| 1.3.1 Piano Finanziario Totale 2014-2020 (Dotazione Principale + Riserva di Efficacia) | 14 |
| 1.3.2. Piano Finanziario Dotazione Principale Totale 2014-2020 | 17 |
| 1.3.3. Piano Finanziario Riserva di Efficacia Totale 2014-2020 | 20 |
| 1.4. Sistema di gestione e controllo del POR e organizzazione delle strutture regionali..... | 23 |
| 1.5. Quadro di sintesi degli Aiuti di stato | 27 |
| SEZIONE 2 – SCHEDE DI AZIONE / SUB)AZIONE DEGLI ASSI PRIORITARI..... | 31 |
| ASSE 1. RAFFORZARE LA RICERCA, LO SVILUPPO TECNOLOGICO E L'INNOVAZIONE | 31 |
| 1.1.2 -Sostegno per l'acquisto di servizi per l'innovazione tecnologica, strategica, organizzativa e commerciale delle imprese | 31 |
| 1.1.2.a) - Sostegno ai processi di innovazione nelle MPMI manifatturiere e dei servizi: Aiuti all'acquisto servizi innovativi | 31 |
| 1.1.2.b) - Sostegno ai processi di innovazione nelle MPMI del turismo, commercio, terziario, terziario per l'innovazione..... | 34 |
| 1.1.3 - Sostegno alla valorizzazione economica dell'innovazione attraverso la sperimentazione e l'adozione di soluzioni innovative nei processi, nei prodotti e nelle formule organizzative, nonché attraverso il finanziamento dell'industrializzazione dei risultati della ricerca | 37 |
| 1.1.4 - Sostegno alle attività collaborative di R&S per lo sviluppo di nuove tecnologie sostenibili, di nuovi prodotti e servizi | 40 |
| 1.1.4 a) Sostegno alle attività collaborative di R&S realizzate da aggregazioni pubblico-private. Distretti tecnologici | 40 |
| 1.1.4.b) Sostegno alle attività collaborative realizzate da aggregazioni pubblico-private per lo sviluppo e la promozione di settori ad alta tecnologia per il sistema regionale..... | 42 |
| 1.1.5 – Sostegno all'avanzamento tecnologico delle imprese attraverso il finanziamento di linee pilota e azioni di validazione precoce di prodotti e di dimostrazione su larga scala | 43 |
| 1.1.5.a1) – Aiuti agli investimenti R&SI (GI/MPMI)..... | 44 |
| 1.1.5.a2) – Aiuti agli investimenti R&SI (GI/MPMI - filiera green)..... | 47 |
| 1.1.5.a3) – Aiuti agli investimenti R&SI - Accordo di Programma MIUR- Regione Toscana..... | 50 |
| 1.1.5.a4) – Aiuti agli investimenti R&SI di carattere strategico a seguito di procedure negoziali..... | 52 |
| 1.4.1 - Sostegno alla creazione e al consolidamento di <i>start-up</i> innovative ad alta intensità di applicazione di conoscenza e alle iniziative di <i>spin-off</i> della ricerca | 55 |
| 1.5.1 - Sostegno alle infrastrutture della ricerca considerate critiche/cruciali per i sistemi regionali..... | 58 |
| ASSE 2. MIGLIORARE L'ACCESSO ALLE TECNOLOGIE DELL'INFORMAZIONE E DELLA COMUNICAZIONE, NONCHÉ L'IMPEGNO E LA QUALITÀ DELLE MEDESIME | 61 |
| 2.1.1 – Contributo all'attuazione del “Progetto Strategico Agenda Digitale per la Banda Ultra Larga” e di altri interventi programmati per assicurare nei territori una capacità di connessione a almeno 30 Mbps, accelerandone l'attuazione nelle aree produttive, nelle aree rurali e interne, nel rispetto del principio di neutralità tecnologica nelle aree consentite dalla normativa comunitaria | 61 |
| 2.2.1 – Soluzioni tecnologiche e digitalizzazione per l'innovazione dei processi interni dei vari ambiti della Pubblica Amministrazione nel quadro del Sistema pubblico di connettività, capaci di garantire i necessari standard di sicurezza e protezione dei dati, anche razionalizzando i Data Center Pubblici e gestendo i dati in cloud computing secondo soluzioni green..... | 64 |

| | |
|--|----|
| 2.2.2 – Soluzioni tecnologiche per la realizzazione di servizi di e-Government interoperabili, integrati (joined-up services) e progettati con cittadini e imprese, e soluzioni integrate per le smart cities and communities (non incluse nell’OT4)..... | 67 |
| 2.3.1 – Soluzioni tecnologiche per l’alfabetizzazione e l’inclusione digitale, per l’acquisizione di competenze avanzate da parte delle imprese e lo sviluppo delle nuove competenze ICT (eSkills), nonché per stimolare la diffusione e l’utilizzo del web, dei servizi pubblici digitali e degli strumenti di dialogo, di collaborazione e partecipazione civica in rete (open government) con particolare riferimento ai cittadini svantaggiati e alle aree interne e rurali..... | 70 |
| ASSE 3. PROMUOVERE LA COMPETITIVITÀ DELLE PMI..... | 73 |
| 3.1.1 - Aiuti per investimenti in macchinari, impianti e beni intangibili, e accompagnamento dei processi di riorganizzazione e ristrutturazione aziendale. L’azione si può attivare sia attraverso tradizionali strumenti di aiuto, sia attraverso fondi rotativi di garanzia o prestito..... | 73 |
| 3.1.1.a1 - Aiuti per investimenti produttivi per progetti strategici (territoriali, settoriali, di filiera) [Fondo rotativo] | 73 |
| 3.1.1.a2 – Aiuti per investimenti produttivi in forma di microcredito[Fondo rotativo] | 75 |
| 3.3.2 – Supporto allo sviluppo di prodotti e servizi complementari alla valorizzazione di identificati attrattori culturali e naturali del territorio, anche attraverso l’integrazione tra imprese delle filiere culturali, turistiche, sportive, creative e dello spettacolo, e delle filiere dei prodotti tradizionali e “tipici” | 79 |
| 3.4.2 – Incentivi all’acquisto di servizi di supporto all’internazionalizzazione in favore delle PMI | 81 |
| 3.4.3 - Creazioni di occasione di incontro fra imprenditori italiani ed esteri finalizzati ad attrarre investimenti ed a promuovere accordi commerciali ed altre iniziative attive di informazione e promozione rivolte a potenziali investitori esteri | 84 |
| 3.5.1 - Interventi di supporto alla nascita di nuove imprese sia attraverso incentivi diretti, sia attraverso l’offerta di servizi, sia attraverso interventi di micro-finanza | 86 |
| ASSE 4. SOSTENERE LA TRANSIZIONE VERSO UN’ECONOMIA A BASSA EMISSIONE DI CARBONIO IN TUTTI I SETTORI | 89 |
| 4.1.1 – Promozione dell’eco-efficienza e riduzione di consumi di energia primaria negli edifici e strutture pubbliche: interventi di ristrutturazione di singoli edifici o complessi di edifici, installazione di sistemi intelligenti di telecontrollo, regolazione, gestione, monitoraggio e ottimizzazione dei consumi energetici (<i>smart buildings</i>) e delle emissioni inquinanti anche attraverso l’utilizzo di mix tecnologici | 89 |
| 4.2.1 – Incentivi finalizzati alla riduzione dei consumi energetici e delle emissioni di gas climalteranti delle imprese e delle aree produttive compresa l’installazione di impianti di produzione di energia da fonte rinnovabile per l’autoconsumo, dando priorità alle tecnologie ad alta efficienza | 92 |
| 4.2.1.a1) – Aiuti per l’efficientamento energetico degli immobili e dei processi produttivi delle imprese - Interventi di efficientamento energetico negli immobili sede delle imprese..... | 92 |
| 4.2.1.a2) – Aiuti per l’efficientamento energetico degli immobili e dei processi produttivi delle imprese - Interventi di efficientamento energetico dei processi produttivi | 94 |
| 4.2.1. b) – Sostegno ad investimenti produttivi di miglioramento ambientale ed abbattimento di emissioni di CO2 nell’ambito di progetti di riconversione e riqualificazione produttiva del Polo siderurgico di Piombino..... | 96 |
| 4.6.1 – Realizzazione di infrastrutture e nodi di interscambio finalizzati all’incremento della mobilità collettiva e alla distribuzione ecocompatibile delle merci e relativi sistemi di trasporto | 99 |

| | |
|--|------------|
| 4.6.1.a) – Interventi per il miglioramento della mobilità collettiva nell’area metropolitana fiorentina..... | 99 |
| 4.6.1.b) – Sostegno ad interventi di mobilità urbana sostenibile: azioni integrate per la mobilità..... | 101 |
| 4.6.2 – Rinnovo del materiale rotabile..... | 104 |
| 4.6.4 – Sviluppo delle infrastrutture necessarie all’utilizzo del mezzo a basso impatto ambientale anche attraverso iniziative di <i>charginghub</i> | 107 |
| 4.6.4.a) – Sostegno ad interventi di mobilità urbana sostenibile: incremento mobilità dolce - piste ciclopedonali (Piste ciclopedonali FUA ferroviaria)..... | 107 |
| 4.6.4.b) – Rete di percorsi ciclopedonali nell’area della Piana Fiorentina (piste ciclabili Piana)..... | 109 |
| ASSE 5. PRESERVARE E TUTELARE L’AMBIENTE E PROMUOVERE L’USO EFFICIENTE DELLE RISORSE..... | 111 |
| 6.7.1 - Interventi per la tutela, la valorizzazione e la messa in rete del patrimonio culturale, materiale e immateriale, nelle aree di attrazione di rilevanza strategica da consolidare e promuovere processi di sviluppo..... | 111 |
| 6.7.2 - Sostegno alla diffusione della conoscenza e alla fruizione del patrimonio culturale, materiale e immateriale, attraverso la creazione di servizi e/o sistemi innovativi e l’utilizzo di tecnologie avanzate..... | 114 |
| ASSE 6. URBANO..... | 116 |
| 4.1.1 – Promozione dell’eco-efficienza e riduzione di consumi di energia primaria negli edifici e strutture pubbliche: interventi di ristrutturazione di singoli edifici o complessi di edifici, installazione di sistemi intelligenti di telecontrollo, regolazione, gestione, monitoraggio e ottimizzazione dei consumi energetici (<i>smart buildings</i>) e delle emissioni inquinanti anche attraverso l’utilizzo di mix tecnologici..... | 116 |
| 4.1.3 - Adozione di soluzioni tecnologiche per la riduzione dei consumi energetici delle reti di illuminazione pubblica, promuovendo installazioni di sistemi automatici di regolazione..... | 119 |
| 4.6.1 – Realizzazione di infrastrutture e nodi di interscambio finalizzati all’incremento della mobilità collettiva e alla distribuzione ecocompatibile delle merci e relativi sistemi di trasporto..... | 122 |
| 9.3.1 – Finanziamento piani di investimento per Comuni associati per realizzare nuove infrastrutture o recuperare quelle esistenti (asili nido, centri ludici, servizi integrativi prima infanzia, ludoteche e centri diurni per minori, comunità socio educative) conformi alle normative regionali di riferimento..... | 124 |
| 9.3.5 - Piani di investimento in infrastrutture per Comuni associati e aiuti per sostenere gli investimenti privati nelle strutture per anziani e persone con limitazioni dell’autonomia..... | 127 |
| 9.6.6 - Interventi di recupero funzionale e riuso di vecchi immobili in collegamento con attività di animazione sociale e partecipazione collettiva, inclusi interventi per il riuso e la rifunzionalizzazione dei beni confiscati alle mafie..... | 130 |
| 9.6.6.a1) – Recupero funzionale: Funzioni sociali/spazi start up..... | 130 |
| 9.6.6.a2) – Recupero funzionale: Funzioni sportive..... | 132 |
| 9.6.6.a3) – Recupero funzionale: Funzioni di animazione sociale e partecipazione collettiva..... | 134 |
| ASSE 7. ASSISTENZA TECNICA..... | 137 |
| Azione 7.1 – Preparazione, attuazione, sorveglianza e controllo..... | 137 |
| Azione 7.2 – Valutazione e studi..... | 139 |
| Azione 7.3 – Informazione e comunicazione..... | 141 |
| ALLEGATI – PIANO FINANZIARIO: ARTICOLAZIONE PER ANNUALITÀ..... | 143 |
| A. Piano Finanziario 2014-2020 (Dotazione Principale + Riserva di Efficacia): articolazione per annualità..... | 143 |
| B. Piano Finanziario Dotazione Principale 2014-2020: articolazione per annualità..... | 165 |
| C. Piano Finanziario Riserva di Efficacia 2014-2020: articolazione per annualità..... | 187 |

SEZIONE 1 – PARTE GENERALE

1.1. Presentazione del Documento di Attuazione Regionale del POR FESR 2014-2020

Il presente Documento di Attuazione Regionale (DAR), costituisce il principale degli strumenti di complemento della programmazione operativa di livello regionale del Programma Operativo Regionale (POR) cofinanziato dal Fondo Europeo di Sviluppo Regionale (FESR) 2014-2020 della Regione Toscana.

Il DAR infatti viene predisposto dall’Autorità di Gestione (AdG) del POR in stretta coerenza con il POR approvato con Decisione n. C(2016)6651 final del 13.10.2016 della Commissione Europea, modificato da ultimo con Decisione n. C(2019) 1339 del 12.02.2019 e si affianca agli altri metodi e strumenti messi in campo a livello regionale — procedure per l’approvazione dei Bandi per l’erogazione dei finanziamenti del POR¹, cronogramma annuale dei Bandi e delle procedure negoziali², criteri di selezione delle operazioni proposti dalla Regione e approvati dal Comitato di Sorveglianza del Programma — per sviluppare la programmazione operativa del POR FESR 2014-2020.

Il DAR costituisce dunque uno strumento semplificato (rispetto ai precedenti cicli di programmazione comunitaria FESR in Toscana) e immediatamente operativo che declina i principali elementi del quadro di programmazione del POR, imperniato sugli Assi Prioritari, a livello di Azione e di sub)Azione per tutte le componenti informative rilevanti (sistema delle responsabilità, piano finanziario, indicatori fisici e di performance, categorie di spesa, ecc.) e consente ai singoli Responsabili di Azione / sub)Azione (RdA) ed agli Organismi Intermedi coinvolti di disporre di un utile strumento di governance per lo svolgimento delle attività di gestione, sorveglianza (monitoraggio e valutazione), controllo, informazione e comunicazione relative alle operazioni del POR.

In questo contesto, il presente DAR, oltre a questi sintetici elementi di presentazione del documento, è costituito da una parte generale, da una sezione che contiene le singole schede di Azione / sub)Azione degli Assi prioritari del Programma, e da un allegato costituito dalle tavole del Piano finanziario del DAR articolato per componenti e relativo alle singole annualità del periodo 2014-2020.

Più in dettaglio, nella *Sezione generale* si presenta:

- l’articolazione del POR per Obiettivo tematico, Asse Prioritario, Azione e sub)Azione (cap.1.2);

¹ La DGR n. 4 del 7.4.2014 “Direttive per la definizione della procedura di approvazione dei Bandi per l’erogazione di finanziamenti” stabilisce che prima dell’approvazione dei bandi per la concessione di agevolazioni finanziarie a terzi (imprese, soggetti privati ed enti pubblici) deve essere approvata una DGR nella quale sono individuati, in coerenza con gli strumenti di programmazione, gli elementi essenziali di attuazione.

² La DGR n. 5 del 16.2.2016 “Cronogramma annuale dei bandi e delle procedure negoziali a valere sui programmi comunitari”, stabilisce che entro il 15 gennaio di ogni anno la Giunta Regionale approva un cronogramma con proiezione annuale nel quale sono indicati i bandi e le procedure di evidenza pubblica con cui si prevede di assegnare le risorse del POR, nonché i tempi dell’iter che vanno dalla pubblicazione del bando fino alla esecuzione dei provvedimenti di spesa (impegni e liquidazioni).

- l'articolazione del Piano finanziario complessivo per Asse Prioritario, Azione e sub)Azione, con la specificazione delle singole componenti inerenti la Dotazione principale e la Riserva di efficacia (cap.1.3);
- una sintesi dell'organizzazione delle strutture regionali e del sistema di gestione del DAR (cap. 1.4.);
- un quadro di sintesi degli "aiuti di stato" previsti dalle Azioni del Programma (cap. 1.5.).

La *seconda Sezione* del DAR, inoltre, presenta per ciascun Asse Prioritario del POR, le schede delle singole Azioni programmate. Le schede di Azione, identificate innanzitutto con il titolo ed il codice dell'Accordo di Partenariato dell'Italia, presentano in sintesi (a) il quadro programmatico di riferimento (Asse prioritario, Obiettivo Tematico, Priorità di investimento, Obiettivo specifico / Risultato Atteso) e descrivono schematicamente(b) i principali elementi informativi dell'Azione con l'articolazione, ove prevista, delle sub)Azioni, con riferimento ai soggetti coinvolti (responsabili, beneficiari, destinatari), al quadro di efficacia dell'attuazione, al set degli indicatori fisici ed alle categorie di spesa previste.

Nell'*Allegato Piano finanziario: articolazione per annualità*, infine, si trovano le tavole delle singole annualità di programmazione (A) del Piano finanziario complessivo (Dotazione principale e Riserva di Efficacia), (B) del Piano finanziario della Dotazione Principale e (C) del Piano finanziario della Riserva di Efficacia.

1.2. Articolazione del POR per Obiettivi Tematici, Asse Prioritario, Azione e sub)Azione

Il POR FESR 2014-2020 della Regione Toscana, contribuisce alla realizzazione della strategia dell'UE 2020 per una crescita intelligente, sostenibile e inclusiva, nonché al conseguimento della coesione economica, sociale e territoriale. Il POR, che si basa su una analisi dei bisogni rilevanti e su una diagnosi dei problemi e delle opportunità che caratterizzano il contesto toscano, è stato delineato in coerenza con gli indirizzi comunitari, nazionali e regionali.

Le scelte di programmazione, caratterizzate da un forte principio di concentrazione delle risorse e degli interventi, hanno portato ad individuare 6 Obiettivi Tematici (OT), 16 Priorità di Investimento (PI) e con 16 Obiettivi Specifici/Risultati Attesi da perseguire con le Azioni delineate nell'ambito dei 6 Assi Prioritari principali (a cui si aggiunge l'Asse di Assistenza Tecnica) in cui risulta strutturato il Programma Operativo Regionale FESR 2014-2020 della Toscana.

E' dentro questa complessa cornice programmatica del POR approvato con Decisione comunitaria (v. la Tab. 2 "Panoramica della strategia d'investimento del Programma Operativo" del POR vigente), che il Documento di Attuazione Regionale del POR FESR 2014-2020 definisce una programmazione particolareggiata e operativa e declina le Azioni, ove previste, anche in sub)Azioni che vengono schematicamente presentate nella Tavola 1 che segue, organizzate in ordine progressivo per Obiettivo Tematico e Asse Prioritario.

Va sottolineato che la scelta dell'organizzazione espositiva adottata per il DAR, è quella di favorire — garantendo ovviamente la stretta rispondenza con i contenuti del POR — una migliore leggibilità ed una più immediata fruibilità delle informazioni e dei contenuti delle Azioni / sub)Azioni del programma operativo. Pur non rinunciando, infatti, a mantenere anche nel DAR gli elementi essenziali dell'architettura programmatica del POR (Obiettivi tematici, Priorità di investimento, Obiettivi specifici e Risultati attesi), la struttura espositiva del DAR (diversamente dal POR) si basa essenzialmente sulla progressione numerica degli Assi Prioritari ed al loro interno sulla progressione numerica (codice) delle Azioni e sub)Azioni previste dal POR vigente, in coerenza con l'Accordo di Partenariato dell'Italia.

Tavola 1 – Obiettivi tematici, Assi prioritari, Azioni e sub)Azioni del Programma operativo

| Obiettivo Tematico | Asse Prioritario | Priorità d'investimento | Obiettivi specifici | Azione (codice e titolo Accordo di Partenariato Italia) | Azione / sub)Azione (POR/DAR) | |
|---|---|---|--|---|---|---|
| 1. Rafforzare la ricerca, lo sviluppo tecnologico e l'innovazione | 1. Rafforzare la ricerca, lo sviluppo tecnologico e l'innovazione | 1b) Promuovere gli investimenti delle imprese nell'innovazione e nella ricerca e sviluppare collegamenti e sinergie tra imprese, centri di R&S e istituti di istruzione superiore, in particolare lo sviluppo di prodotti e servizi, il trasferimento di tecnologie, l'innovazione sociale, l'ecoinnovazione, le applicazioni nei servizi pubblici, la stimolazione della domanda, le reti, i cluster e l'innovazione aperta attraverso la specializzazione intelligente, nonché sostenere la ricerca tecnologica e applicata, le linee pilota, le azioni di validazione precoce dei prodotti, le capacità di fabbricazione avanzate e la prima produzione, soprattutto in tecnologie chiave abilitanti e la diffusione di tecnologie con finalità generali | RA 1.1 Incremento dell'attività di innovazione delle imprese | 1.1.2. Sostegno per l'acquisto di servizi per l'innovazione tecnologica, strategica, organizzativa e commerciale delle imprese | 1.1.2.a) - Sostegno ai processi di innovazione nelle MPMI manifatturiere e dei servizi: Aiuti all'acquisto servizi innovativi 1.1.2.b) - Sostegno ai processi di innovazione nelle MPMI del turismo, commercio, terziario, terziario per l'innovazione | |
| | | | | 1.1.3. Sostegno alla valorizzazione economica dell'innovazione attraverso la sperimentazione e l'adozione di soluzioni innovative nei processi, nei prodotti e nelle formule organizzative, nonché attraverso il finanziamento dell'industrializzazione dei risultati della ricerca | 1.1.3. - Sostegno ai processi di innovazione nelle MPMI manifatturiere: Aiuti agli investimenti per l'innovazione | |
| | | | | 1.1.4. Sostegno alle attività collaborative di R&S per lo sviluppo di nuove tecnologie sostenibili, di nuovi prodotti e servizi | 1.1.4 a) - Sostegno alle attività collaborative di R&S realizzate da aggregazioni pubblico-private. Distretti tecnologici 1.1.4 b) - Sostegno alle attività collaborative realizzate da aggregazioni pubblico-private per lo sviluppo e la promozione di settori ad alta tecnologia per il sistema regionale | |
| | | | | 1.1.5. Sostegno all'avanzamento tecnologico delle imprese attraverso il finanziamento di linee pilota e azioni di validazione precoce dei prodotti e di dimostrazione su larga scala | 1.1.5.a1) - Aiuti agli investimenti R&SI (GI/MPMI) | |
| | | | | | 1.1.5.a2) - Aiuti agli investimenti R&SI (GI/MPMI - filiera green) | |
| | | | | | 1.1.5.a3) - Aiuti agli investimenti R&SI - Accordo di Programma MIUR-Regione Toscana | |
| | | | | | 1.1.5.a4) - Aiuti agli investimenti R&SI a seguito di procedure negoziali | |
| | | | | RA 1.4 Aumento dell'incidenza di specializzazioni innovative in perimetri applicative ad alta intensità di conoscenza | 1.4.1. Sostegno alla creazione e al consolidamento di <i>start-up</i> innovative ad alta intensità di applicazione di conoscenza e alle iniziative di <i>spin-off</i> della ricerca | 1.4.1. - Sostegno alla creazione e al consolidamento di start-up innovative (Fondo rotativo) |
| | | | | 1a) Potenziare l'infrastruttura per la ricerca e l'innovazione e le capacità di sviluppare l'eccellenza delle R&I e promuovere centri di competenza, in particolare quelli di interesse europeo | RA 1.5 Potenziamento della capacità di sviluppare l'eccellenza nella R&I | 1.5.1. Sostegno alle infrastrutture della ricerca considerate critiche/cruciali per i sistemi regionali |

| Obiettivo Tematico | Asse Prioritario | Priorità d'investimento | Obiettivi specifici | Azione (codice e titolo Accordo di Partenariato Italia) | Azione / sub)Azione (POR/DAR) |
|---|---|---|--|--|---|
| 2. Migliorare l'accesso alle tecnologie dell'informazione e della comunicazione e, nonché l'impegno e la qualità delle medesime | 2. Migliorare l'accesso alle tecnologie dell'informazione e della comunicazione e, nonché l'impegno e la qualità delle medesime | 2a) Estendendo la diffusione della banda larga e il lancio delle reti ad alta velocità e sostenendo l'adozione di reti e tecnologie emergenti in materia di economia digitale | RA 2.1 Riduzione dei divari digitali nei territori e diffusione di connettività in banda ultra larga ("Digital Agenda" europea) | 2.1.1. Contributo all'attuazione del "Progetto Strategico Agenda Digitale per la Banda Ultra Larga" e di altri interventi programmati per assicurare nei territori una capacità di connessione a almeno 30 Mbps, accelerandone l'attuazione nelle aree produttive, e nelle aree rurali e interne, nel rispetto del principio di neutralità tecnologica e nelle aree consentite dalla normativa comunitaria | 2.1.1. - Infrastrutture a banda larga e banda ultralarga |
| | | 2c) Rafforzando le applicazioni delle TIC per l'e-government, l'e-learning, l'e-inclusion, l'e-culture e l'e-health | RA 2.2 Digitalizzazione dei processi amministrativi e diffusione di servizi digitali pienamente interoperabili | 2.2.1. Soluzioni tecnologiche e digitalizzazione per l'innovazione dei processi interni dei vari ambiti della Pubblica Amministrazione nel quadro del Sistema pubblico di connettività, capaci di garantire i necessari standard di sicurezza e protezione dei dati, anche razionalizzando i Data Center Pubblici e gestendo i dati in cloud computing secondo soluzioni green. | 2.2.1. - Soluzioni tecnologiche e la digitalizzazione per l'innovazione dei processi interni dei vari ambiti della Pubblica Amministrazione |
| | | | | 2.2.2. Soluzioni tecnologiche per la realizzazione di servizi di e-Government interoperabili, integrati (joined- up services) e progettati con cittadini e imprese, e soluzioni integrate per le smart cities and communities (non incluse nell'OT4). | 2.2.2. - Soluzioni tecnologiche per la realizzazione di servizi di e-Government e soluzioni integrate per smart cities e open data |
| | | (2b) sviluppare i prodotti e i servizi delle TIC, il commercio elettronico e la domanda di TIC | RA 2.3 Potenziamento della domanda di ICT di cittadini e imprese in termini di utilizzo dei servizi online, inclusione digitale e partecipazione in rete | 2.3.1 Soluzioni tecnologiche per l'alfabetizzazione e l'inclusione digitale, per l'acquisizione di competenze avanzate da parte delle imprese e lo sviluppo delle nuove competenze ICT (eSkills), nonché per stimolare la diffusione e l'utilizzo del web, dei servizi pubblici digitali e degli strumenti di dialogo, la collaborazione e partecipazione civica in rete (open government) con particolare riferimento ai cittadini svantaggiati e alle aree interne e rurali. | 2.3.1. - Soluzioni tecnologiche per l'alfabetizzazione e l'inclusione digitale, per acquisire competenze (e-skills), per stimolare la diffusione e l'utilizzo degli strumenti di dialogo, di collaborazione e partecipazione civica in rete (open government) |

| Obiettivo Tematico | Asse Prioritario | Priorità d'investimento | Obiettivi specifici | Azione (codice e titolo Accordo di Partenariato Italia) | Azione / sub)Azione (POR/DAR) |
|--|--|---|---|--|--|
| 3. Promuovere la competitività delle PMI | 3. Promuovere la competitività delle PMI | 3c) sostenendo la creazione e l'ampliamento di capacità avanzate per lo sviluppo di prodotti e servizi | RA 3.1 Rilancio della propensione agli investimenti del sistema produttivo | 3.1.1. Aiuti per investimenti in macchinari, impianti e beni intangibili, e accompagnamento dei processi di riorganizzazione e ristrutturazione aziendale. L'azione si può attivare sia attraverso tradizionali strumenti di aiuto, sia attraverso fondi rotativi di garanzia o prestito | 3.1.1.a) - Aiuti per investimenti produttivi per progetti strategici (territoriali, settoriali, di filiera) - [Fondo rotativo] 3.1.1.b) - Aiuti per investimenti produttivi in forma di micro credito - [Fondo rotativo] |
| | | | 3b) Sviluppando e realizzando nuovi modelli di attività per le PMI, particolare per l'internazionalizzazione | RA 3.3 Consolidamento, modernizzazione e diversificazione dei sistemi produttivi territoriali | 3.3.2. Supporto allo sviluppo di prodotti e servizi complementari alla valorizzazione di identificati attrattori culturali e naturali del territorio, anche attraverso l'integrazione tra imprese delle filiere culturali, turistiche, sportive, creative e dello spettacolo, e delle filiere dei prodotti tradizionali e "tipici" |
| | | 3a) Promuovendo l'imprenditorialità, in particolare facilitando lo sfruttamento economico di nuove idee e promuovendo la creazione di nuove aziende, anche attraverso incubatori di imprese | RA 3.4 Incremento del livello di internazionalizzazione dei sistemi produttivi | 3.4.2. Incentivi all'acquisto di servizi di supporto all'internazionalizzazione in favore delle PMI | 3.4.2. - Internazionalizzazione del sistema produttivo regionale: aiuti export MPMI manifatturiero e promozione sui mercati esteri del sistema di offerta turistica delle MPMI |
| | | | RA 3.5 Nascita e consolidamento delle Micro Piccole e Medie Imprese | 3.4.3. Creazione di occasioni di incontro tra imprenditori italiani ed esteri finalizzati ad attrarre investimenti ed a promuovere accordi commerciali, ed altre iniziative attive di informazione e promozione rivolte a potenziali investitori esteri | 3.4.3. - Internazionalizzazione del sistema produttivo regionale: attrazione investimenti |
| | | 3.5.1. Interventi di supporto alla nascita di nuove imprese sia attraverso incentivi diretti, sia attraverso l'offerta di servizi, sia attraverso interventi di micro-finanza | 3.5.1. - Aiuti alla creazione di imprese (MPMI manifatturiero commercio, turismo, cultura e terziario) [Fondo rotativo] | | |

| Obiettivo Tematico | Asse Prioritario | Priorità d'investimento | Obiettivi specifici | Azione (codice e titolo Accordo di Partenariato Italia) | Azione / sub)Azione (POR/DAR) |
|--|--|---|--|---|--|
| 4. Sostenere la transizione verso un'economia a bassa emissione di carbonio in tutti i settori | 4. Sostenere la transizione verso un'economia a bassa emissione di carbonio in tutti i settori | 4c) Sostenendo l'efficienza energetica, la gestione intelligente dell'energia e l'uso dell'energia rinnovabile nelle infrastrutture pubbliche, compresi gli edifici pubblici, e nel settore dell'edilizia abitativa | RA 4.1 Riduzione dei consumi energetici negli edifici e nelle strutture pubbliche o ad uso pubblico, residenziali e non residenziali e integrazione di fonti rinnovabili | 4.1.1. Promozione dell'eco-efficienza e riduzione di consumi di energia primaria negli edifici e strutture pubbliche: interventi di ristrutturazione di singoli edifici o complessi di edifici, installazione di sistemi intelligenti di telecontrollo, regolazione, gestione, monitoraggio e ottimizzazione dei consumi energetici (<i>smartbuildings</i>) e delle emissioni inquinanti anche attraverso l'utilizzo di mix tecnologici | 4.1.1. - Interventi di efficientamento energetico degli edifici pubblici e strutture pubbliche ed integrazione con fonti rinnovabili |
| | | 4b) Promuovendo l'efficienza energetica e l'uso dell'energia rinnovabile nelle imprese | RA 4.2 Riduzione dei consumi energetici e delle emissioni nelle imprese e integrazione di fonti rinnovabili | 4.2.1. Incentivi finalizzati alla riduzione dei consumi energetici e delle emissioni di gas climalteranti delle imprese e delle aree produttive compresa l'installazione di impianti di produzione di energia da fonte rinnovabile per l'autoconsumo, dando priorità alle tecnologie ad alta efficienza | 4.2.1.a1) - Aiuti per l'efficientamento energetico degli immobili e dei processi produttivi delle imprese - Interventi di efficientamento energetico negli immobili sede delle imprese |
| | | | | | 4.2.1.a2) - Aiuti per l'efficientamento energetico degli immobili e dei processi produttivi delle imprese - Interventi di efficientamento energetico dei processi produttivi |
| | | | | | 4.2.1.b) - Sostegno ad investimenti produttivi di miglioramento ambientale ed abbattimento di emissioni di CO2 nell'ambito di progetti di riconversione e riqualificazione produttiva del Polo siderurgico di Piombino |
| | | 4e) Promuovendo strategie per basse emissioni di carbonio per tutti i tipi di territori, in particolare per le aree urbane, inclusa la promozione della mobilità urbana multimodale sostenibile e di pertinenti misure di adattamento e mitigazione | RA 4.6 Aumento della mobilità sostenibile nelle aree urbane | 4.6.1. Realizzazione di infrastrutture e nodi di interscambio finalizzati all'incremento della mobilità collettiva e alla distribuzione ecocompatibile delle merci e relativi sistemi di trasporto | 4.6.1.a) - Interventi per il miglioramento della mobilità collettiva nell'Area metropolitana fiorentina |
| | | | | | 4.6.1.b) - Sostegno ad interventi di mobilità urbana sostenibile: azioni integrate per la mobilità |
| | | | | | 4.6.2. - Rinnovo del materiale rotabile |
| | | | | | 4.6.4. Sviluppo delle infrastrutture necessarie all'utilizzo del mezzo a basso impatto ambientale anche attraverso iniziative di charginghub |
| | | 4.6.4.a) - Sostegno ad interventi di mobilità urbana sostenibile: incremento mobilità dolce – piste ciclopedonali (piste ciclopedonali FUA ferroviarie) | 4.6.4.b) - Rete di percorsi ciclopedonali nell'area della Piana fiorentina (Piste ciclabili Piana) | 4.6.2. - Rinnovo del materiale rotabile | 4.6.2. - Rinnovo del materiale rotabile |
| 4.6.2. - Rinnovo del materiale rotabile | | | | | |
| 6. Preservare e tutelare l'ambiente e promuovere l'uso efficiente delle risorse | 5. Preservare e tutelare l'ambiente e promuovere l'uso efficiente delle risorse | 6c) Conservando, proteggendo, promuovendo e sviluppando il patrimonio naturale e culturale | RA 6.7 Miglioramento delle condizioni e degli standard di offerta e fruizione del patrimonio culturale, nelle aree di attrazione | 6.7.1. Interventi per la tutela, la valorizzazione e la messa in rete del patrimonio culturale, materiale e immateriale, nelle aree di attrazione di rilevanza strategica tale da consolidare e promuovere processi di sviluppo | 6.7.1. - Promozione e valorizzazione della rete dei grandi attrattori culturali museali |
| | | | | 6.7.2. Sostegno alla diffusione della conoscenza e alla fruizione del patrimonio culturale, materiale e immateriale, attraverso la creazione di servizi e/o sistemi innovativi e l'utilizzo di tecnologie avanzate | 6.7.2. - Qualificazione dei servizi a supporto della fruizione del patrimonio culturale |

| Obiettivo Tematico | Asse Prioritario | Priorità d'investimento | Obiettivi specifici | Azione (codice e titolo Accordo di Partenariato Italia) | Azione / sub)Azione (POR/DAR) |
|--|------------------|---|--|---|---|
| 4. Sostenere la transizione verso un'economia a bassa emissione di carbonio in tutti i settori | 6. Urbano | 4c) Sostenendo l'efficienza energetica, la gestione intelligente dell'energia e l'uso dell'energia rinnovabile nelle infrastrutture pubbliche, compresi gli edifici pubblici, e nel settore dell'edilizia abitativa | RA 4.1 Riduzione dei consumi energetici negli edifici e nelle strutture pubbliche o ad uso pubblico, residenziali e non residenziali e integrazione di fonti rinnovabili | 4.1.1. Promozione dell'eco-efficienza e riduzione di consumi di energia primaria negli edifici e strutture pubbliche: interventi di ristrutturazione di singoli edifici o complessi di edifici, installazione di sistemi intelligenti di telecontrollo, regolazione, gestione, monitoraggio e ottimizzazione dei consumi energetici (<i>smartbuildings</i>) e delle emissioni inquinanti anche attraverso l'utilizzo di mix tecnologici | 4.1.1 - Eco-efficienza e riduzione dei consumi |
| | | | | 4.1.3. Adozione di soluzioni tecnologiche per la riduzione dei consumi energetici delle reti di illuminazione pubblica, promuovendo installazioni di sistemi automatici di regolazione (sensori di luminosità, sistemi di telecontrollo e di telegestione energetica della rete) | 4.1.3 - Illuminazione pubblica intelligente |
| | | 4e) Promuovendo strategie per basse emissioni di carbonio per tutti i tipi di territori, in particolare per le aree urbane, inclusa la promozione della mobilità urbana multimodale sostenibile e di pertinenti misure di adattamento e mitigazione | RA 4.6 Aumento della mobilità sostenibile nelle aree urbane | 4.6.1. Realizzazione di infrastrutture e nodi di interscambio finalizzati all'incremento della mobilità collettiva e alla distribuzione ecocompatibile delle merci e relativi sistemi di trasporto | 4.6.1 - Mobilità sostenibile |
| 9. Promuovere l'inclusione sociale, combattere la povertà e ogni forma di discriminazione | 6. Urbano | 9a) Investendo in infrastrutture sanitarie e sociali che contribuiscano allo sviluppo nazionale, regionale e locale, alla riduzione delle disparità nelle condizioni sanitarie, promuovendo l'inclusione sociale attraverso un migliore accesso ai servizi sociali, culturali e ricreativi e il passaggio dai servizi istituzionali ai servizi territoriali di comunità | RA 9.3 Aumento/consolidamento/qualificazione dei servizi e delle infrastrutture di cura socio-educativi rivolti ai bambini e dei servizi di cura rivolti a persone con limitazioni e potenziamento della rete infrastrutturale e dell'offerta di servizi sanitari e sociosanitari territoriali | 9.3.1. Finanziamento piani di investimento per Comuni associati per realizzare nuove infrastrutture o recuperare quelle esistenti (asili nido, centri ludici, servizi integrativi prima infanzia, ludoteche e centri diurni per minori, comunità socio-educative) conformi alle normative regionali di riferimento | 9.3.1 - Servizi socio-educativi |
| | | | | 9.3.5. Piani di investimento in infrastrutture per Comuni associati e aiuti per sostenere gli investimenti privati nelle strutture per anziani e persone con limitazioni nell'autonomia | 9.3.5 - Servizi socio-sanitari |
| | | 9b) Sostenendo la rigenerazione fisica, economica e sociale delle comunità sfavorite nelle aree urbane e rurali | RA 9.6 Aumento della legalità nelle aree ad alta esclusione sociale e miglioramento del tessuto urbano nelle aree a basso tasso di legalità | 9.6.6. Interventi di recupero funzionale e riuso di vecchi immobili in collegamento con attività di animazione sociale e partecipazione collettiva, inclusi interventi per il riuso e la rifunzionalizzazione dei beni confiscati alle mafie | 9.6.6 a1) - Recupero funzionale: Funzioni sociali/spazi start up 9.6.6 a2) - Recupero funzionale: Funzioni sociali/spazi sportivi 9.6.6 a3) - Recupero funzionale: Funzioni di animazione sociale e partecipazione collettiva |
| 7. Assistenza Tecnica | | Non applicabile | Non applicabile | Assistenza Tecnica | 7.1 - Preparazione, attuazione, sorveglianza e controllo 7.2 - Valutazione e studi 7.3 - Informazione e comunicazione |

1.3. Articolazione del Piano finanziario per Asse Prioritario, Azione e sub)Azione

Il POR FESR 2014-20 dispone di una dotazione finanziaria complessiva pari a 792,4 Meuro, di cui 396,2 Meuro di risorse FESR e 396,2 Meuro di risorse del cofinanziamento nazionale. Di queste ultime, 277,3 Meuro sono di provenienza statale e 118,9 apportate dalla Regione Toscana.

Il Piano di Finanziamento del POR, articolato per Asse prioritario, fonte di finanziamento (sostegno dell'Unione e contropartita nazionale) e annualità di programmazione, prevede una *Dotazione principale* a cui si aggiunge la dotazione della *Riserva di Efficacia* dell'attuazione definita dal Regolamento (UE) n.1303/2013 (artt.20-21-22) e finalizzata ad agevolare l'orientamento ai risultati ed al raggiungimento degli obiettivi della Strategia 2020 dell'Unione per una crescita intelligente, sostenibile e inclusiva da parte dei Programmi operativi della fase 2014-2020.

La *Dotazione principale* ammonta a 744,9 Meuro, di cui circa 372,4 Meuro di risorse FESR ed una quota corrispondente del cofinanziamento nazionale, costituito a sua volta da 260,7 Meuro di risorse statali e 111,7 Meuro di contributo regionale.

La dotazione della *Riserva di Efficacia* dell'attuazione ammonta complessivamente a 47,5 Meuro, con una quota FESR corrispondente a circa 23,8 Meuro ed una contropartita nazionale equivalente, costituita da 16,7 Meuro circa di risorse statali e circa 7,1 Meuro di contributi della Regione. Si tratta della componente del Piano finanziario che, a seguito della verifica che verrà effettuata dalla Commissione europea nel 2019 sulla base del quadro di riferimento dell'efficacia di attuazione per priorità stabilito nel POR, potrà essere assegnata definitivamente alla Regione Toscana.

Il piano finanziario del DAR è stato definito e viene presentato a livello di Asse prioritario, Azione e sub)Azione: le tavole che vengono di seguito riportate propongono la ripartizione delle risorse del POR con riferimento a ciascuna Fonte di finanziamento – FESR, Stato, Regione – degli interventi del Programma.

Le tavole che seguono riguardano:

- il Piano Finanziario Totale 2014-2020, comprensivo della Dotazione Principale e della Riserva di Efficacia;
- il Piano Finanziario inerente la Dotazione Principale Totale 2014-2020;
- il Piano Finanziario della Riserva di Efficacia 2014-2020.

1.3.1 Piano Finanziario Totale 2014-2020 (Dotazione Principale + Riserva di Efficacia)

PF POR FESR 2014-2020. TOTALE (DOTAZIONE PRINCIPALE+RISERVA DI EFFICACIA)

| Asse POR | OT Reg. | Azione AP | | Codice DAR | Linea di azione POR nuovo Titolo | Finanziamento Totale | Quota FESR | Quota Stato | Quota Regione |
|----------------------|---------|-----------|--|----------------------|--|-----------------------|-----------------------|-----------------------|----------------------|
| | | Codice | Titolo | | | | | | |
| 1 | OT 1 | 1.1.2 | 1.1.2 Sostegno per l'acquisto di servizi per l'innovazione tecnologica, strategica, organizzativa e commerciale delle imprese [l'azione si attua preferibilmente attraverso voucher, che raggiungano un elevato numero di imprese anche grazie ai bassi oneri amministrativi che impongono, e ha come target preferenziale le imprese di modesta dimensione] | 1.1.2 sub-azione a | Sostegno ai processi di innovazione nelle MPMI manifatturiere e dei servizi: Aiuti all'acquisto servizi innovativi | 35.796.146,00 | 17.898.073,00 | 12.528.651,10 | 5.369.421,90 |
| 1 | | 1.1.2 | 1.1.2 Sostegno per l'acquisto di servizi per l'innovazione tecnologica, strategica, organizzativa e commerciale delle imprese [l'azione si attua preferibilmente attraverso voucher, che raggiungano un elevato numero di imprese anche grazie ai bassi oneri amministrativi che impongono, e ha come target preferenziale le imprese di modesta dimensione] | 1.1.2 sub-azione b | Sostegno ai processi di innovazione nelle MPMI del turismo, commercio, terziario, terziario per l'innovazione | 8.960.000,00 | 4.480.000,00 | 3.136.000,00 | 1.344.000,00 |
| 1 | | 1.1.3 | 1.1.3 Sostegno alla valorizzazione economica dell'innovazione attraverso la sperimentazione e l'adozione di soluzioni innovative nei processi, nei prodotti e nelle formule organizzative, nonché attraverso il finanziamento dell'industrializzazione dei risultati della ricerca [target preferenziale imprese di medie e grandi dimensioni] | 1.1.3 | Sostegno ai processi di innovazione nelle MPMI manifatturiere: Aiuti agli investimenti per l'innovazione | 14.914.878,00 | 7.457.439,00 | 5.220.207,30 | 2.237.231,70 |
| 1 | | 1.1.4 | 1.1.4 Sostegno alle attività collaborative di R&S per lo sviluppo di nuove tecnologie sostenibili, di nuovi prodotti e servizi [realizzate dalle imprese in collegamento con altri soggetti dell'industria, della ricerca e dell'università, e dalle aggregazioni pubblico-private già esistenti, come i Distretti Tecnologici, i Laboratori Pubblico-Privati e i Poli di Innovazione] | 1.1.4 sub-azione a | Sostegno alle attività collaborative di R&S realizzate da aggregazioni pubblico-private. Distretti tecnologici | 3.365.044,00 | 1.682.522,00 | 1.177.765,40 | 504.756,60 |
| 1 | | 1.1.4 | 1.1.4 Sostegno alle attività collaborative di R&S per lo sviluppo di nuove tecnologie sostenibili, di nuovi prodotti e servizi [realizzate dalle imprese in collegamento con altri soggetti dell'industria, della ricerca e dell'università, e dalle aggregazioni pubblico-private già esistenti, come i Distretti Tecnologici, i Laboratori Pubblico-Privati e i Poli di Innovazione] | 1.1.4 sub-azione b | Sostegno alle attività collaborative realizzate da aggregazioni pubblico-private per lo sviluppo e la promozione di settori ad alta tecnologia per il sistema regionale | 1.634.956,00 | 817.478,00 | 572.234,60 | 245.243,40 |
| 1 | | 1.1.5 | 1.1.5 Sostegno all'avanzamento tecnologico delle imprese attraverso il finanziamento di linee pilota e azioni di validazione precoce dei prodotti e di dimostrazione su larga scala | 1.1.5 sub-azione a.1 | Aiuti agli investimenti R&SI (GI/MPMI) | 161.512.493,00 | 80.756.246,51 | 56.529.373,17 | 24.226.873,32 |
| 1 | | 1.1.5 | 1.1.5 Sostegno all'avanzamento tecnologico delle imprese attraverso il finanziamento di linee pilota e azioni di validazione precoce dei prodotti e di dimostrazione su larga scala | 1.1.5 sub-azione a.2 | Aiuti agli investimenti R&SI (GI/MPMI filiera green) | 16.739.654,00 | 8.369.827,00 | 5.858.878,90 | 2.510.948,10 |
| 1 | | 1.1.5 | 1.1.5 Sostegno all'avanzamento tecnologico delle imprese attraverso il finanziamento di linee pilota e azioni di validazione precoce dei prodotti e di dimostrazione su larga scala | 1.1.5 sub-azione a.3 | Aiuti agli investimenti R&SI - Accordo di Programma MIUR-Regione Toscana | 7.680.000,00 | 3.840.000,00 | 2.688.000,00 | 1.152.000,00 |
| 1 | | 1.1.5 | 1.1.5 Sostegno all'avanzamento tecnologico delle imprese attraverso il finanziamento di linee pilota e azioni di validazione precoce dei prodotti e di dimostrazione su larga scala | 1.1.5 sub-azione a.4 | Aiuti agli investimenti R&SI di carattere strategico a seguito di procedure negoziali | 28.168.793,00 | 14.084.396,50 | 9.859.077,55 | 4.225.318,95 |
| 1 | | 1.4.1 | 1.4.1 Sostegno alla creazione e al consolidamento di start-up innovative ad alta intensità di applicazione di conoscenza e alle iniziative di spin-off della ricerca [anche tramite la promozione delle fasi di pre-seed e seed e attraverso strumenti di venture capital] | 1.4.1 | Sostegno alla creazione e al consolidamento di start-up innovative (Fondo rotativo) | 8.400.018,00 | 4.200.009,00 | 2.940.006,30 | 1.260.002,70 |
| 1 | | 1.5.1 | 1.5.1 Sostegno alle infrastrutture della ricerca considerate critiche/cruciali per i sistemi regionali [Il finanziamento alle infrastrutture di ricerca è condizionato alla realizzazione di piani industriali di sviluppo che ne evidenzino la capacità prospettica di autosostenersi] | 1.5.1 | Sostegno alle infrastrutture della ricerca | 3.875.490,00 | 1.937.745,00 | 1.356.421,50 | 581.323,50 |
| Totale Asse 1 | | | | | | 291.047.472,00 | 145.523.736,01 | 101.866.615,82 | 43.657.120,17 |
| 2 | OT 2 | 2.1.1 | 2.1.1 Contributo all'attuazione del "Progetto Strategico Agenda Digitale per la Banda Ultra Larga" e di altri interventi programmati per assicurare nei territori una capacità di connessione a almeno 30 Mbps, accelerandone l'attuazione nelle aree produttive, e nelle aree rurali e interne, nel rispetto del principio di neutralità tecnologica e nelle aree consentite dalla normativa comunitaria | 2.1.1 | Infrastrutture di banda larga e banda ultralarga | 46.621.676,00 | 23.310.838,00 | 16.317.586,45 | 6.993.251,55 |
| 2 | | 2.2.1 | 2.2.1 Soluzioni tecnologiche e digitalizzazione per l'innovazione dei processi interni dei vari ambiti della Pubblica Amministrazione nel quadro del Sistema pubblico di connettività, capaci di garantire i necessari standard di sicurezza e protezione dei dati, anche razionalizzando i Data Center Pubblici e gestendo i dati in cloud computing secondo soluzioni green. | 2.2.1 | Soluzioni tecnologiche e la digitalizzazione per l'innovazione dei processi interni dei vari ambiti della Pubblica Amministrazione | 25.062.717,39 | 12.531.358,69 | 8.771.951,13 | 3.759.407,57 |
| 2 | | 2.2.2 | 2.2.2 Soluzioni tecnologiche per la realizzazione di servizi di e-Government interoperabili, integrati (joined-up services) e progettati con cittadini e imprese, e soluzioni integrate per le smart cities and communities (non incluse nell'OT4) | 2.2.2 | Soluzioni tecnologiche per la realizzazione di servizi di e-Government e soluzioni integrate per smart cities e open data | 5.878.038,61 | 2.939.019,31 | 2.057.313,52 | 881.705,78 |
| 2 | | 2.3.1 | 2.3.1 Soluzioni tecnologiche per l'alfabetizzazione e l'inclusione digitale, per l'acquisizione di competenze avanzate da parte delle imprese e lo sviluppo delle nuove competenze ICT (eSkills), nonché per stimolare la diffusione e l'utilizzo del web, dei servizi pubblici digitali e degli strumenti di dialogo, la collaborazione e partecipazione civica in rete (open government) con particolare riferimento ai cittadini svantaggiati e alle aree interne e rurali. | 2.3.1 | Soluzioni tecnologiche per l'alfabetizzazione e l'inclusione digitale, per acquisire competenze (e-skills), per stimolare la diffusione e l'utilizzo degli strumenti di dialogo, di collaborazione e partecipazione civica in rete (open government) | 2.000.000,00 | 1.000.000,00 | 700.000,00 | 300.000,00 |
| Totale Asse 2 | | | | | | 79.562.432,00 | 39.781.216,00 | 27.846.851,10 | 11.934.364,90 |

PF POR FESR 2014-2020. TOTALE (DOTAZIONE PRINCIPALE+RISERVA DI EFFICACIA)

| Asse POR | OT Reg. | Azione AP | | Linea di azione POR | | Finanziamento Totale | Quota FESR | Quota Stato | Quota Regione |
|----------------------|---------|-----------|--|----------------------|---|-----------------------|----------------------|----------------------|----------------------|
| | | Codice | Titolo | Codice DAR | nuovo Titolo | | | | |
| 3 | OT 3 | 3.1.1 | 3.1.1 Aiuti per investimenti in macchinari, impianti e beni intangibili, e accompagnamento dei processi di riorganizzazione e ristrutturazione aziendale. L'azione si può attivare sia attraverso tradizionali strumenti di aiuto, sia attraverso fondi rotativi di garanzia o prestito. | 3.1.1. sub-azione a | Aiuti per investimenti produttivi per progetti strategici (territoriali, settoriali, di filiera): (Fondo rotativo) | 11.763.090,00 | 5.881.545,00 | 4.117.081,50 | 1.764.463,50 |
| 3 | | | | 3.1.1. sub-azione b | Aiuti per investimenti produttivi in forma di micro credito (Fondo rotativo) | 1.066.667,00 | 533.333,50 | 373.333,50 | 160.000,00 |
| 3 | | 3.3.2 | 3.3.2 Supporto allo sviluppo di prodotti e servizi complementari alla valorizzazione di identificati attrattori culturali e naturali del territorio, anche attraverso l'integrazione tra imprese delle filiere culturali, turistiche, sportive, creative e dello spettacolo, e delle filiere dei prodotti tradizionali e "tipici" | 3.3.2. | Sostegno alla promozione turistica | 10.001.894,00 | 5.000.947,00 | 3.500.662,90 | 1.500.284,10 |
| 3 | | 3.4.2 | 3.4.2 Incentivi all'acquisto di servizi di supporto all'internazionalizzazione in favore delle PMI [Lo strumento prioritario con cui si prevede di finanziare l'acquisto di questi servizi è l'emissione di voucher di importo limitato, che raggiungano un elevato numero di imprese anche grazie ai bassi oneri amministrativi che impongono] | 3.4.2 | Internazionalizzazione del sistema produttivo regionale: aiuti export MPMI manifatturiero e promozione sui mercati esteri del sistema di offerta turistica delle MPMI | 35.561.361,00 | 17.780.680,50 | 12.446.476,25 | 5.334.204,25 |
| 3 | | 3.4.3 | 3.4.3 Creazione di occasioni di incontro tra imprenditori italiani ed esteri finalizzati ad attrarre investimenti ed a promuovere accordi commerciali, ed altre iniziative attive di informazione e promozione rivolte a potenziali investitori esteri | 3.4.3 | Internazionalizzazione del sistema produttivo regionale. attrazione investimenti | 3.804.919,00 | 1.902.459,50 | 1.331.721,64 | 570.737,86 |
| 3 | | 3.5.1 | 3.5.1 Interventi di supporto alla nascita di nuove imprese sia attraverso incentivi diretti, sia attraverso l'offerta di servizi, sia attraverso interventi di micro-finanza [L'azione promuove lo start-up di impresa trasversalmente ai settori di attività, eventualmente premiando caratteristiche di innovatività o creatività nell'idea imprenditoriale, nelle forme di gestione, nei prodotti o processi, l'eco-innovazione e la promozione di un uso efficace delle risorse, la crescita culturale e della biodiversità] | 3.5.1 | Aiuti alla creazione di imprese (MPMI manifatturiero, commercio, turismo, cultura, terziario) (Fondo rotativo) | 52.332.817,00 | 26.166.408,50 | 18.316.485,90 | 7.849.922,60 |
| Totale Asse 3 | | | | | | 114.530.748,00 | 57.265.374,00 | 40.085.761,69 | 17.179.612,31 |
| 4 | OT 4 | 4.1.1 | 4.1.1 Promozione dell'eco-efficienza e riduzione di consumi di energia primaria negli edifici e strutture pubbliche: interventi di ristrutturazione di singoli edifici o complessi di edifici, installazione di sistemi intelligenti di telecontrollo, regolazione, gestione, monitoraggio e ottimizzazione dei consumi energetici (smart buildings) e delle emissioni inquinanti anche attraverso l'utilizzo di mix tecnologici | 4.1.1 | Interventi di efficientamento energetico degli edifici pubblici e strutture pubbliche ed integrazione con fonti rinnovabili | 62.341.650,57 | 31.170.825,29 | 21.819.577,64 | 9.351.247,64 |
| 4 | | 4.2.1 | 4.2.1 Incentivi finalizzati alla riduzione dei consumi energetici e delle emissioni di gas climalteranti delle imprese e delle aree produttive compresa l'installazione di impianti di produzione di energia da fonte rinnovabile per l'autoconsumo, dando priorità alle tecnologie ad alta efficienza | 4.2.1 sub-azione a.1 | Aiuti per l'efficientamento energetico degli immobili e dei processi produttivi delle imprese - Interventi di efficientamento energetico negli immobili sede delle imprese | 16.350.120,90 | 8.175.060,45 | 5.722.542,33 | 2.452.518,12 |
| 4 | | 4.2.1 | 4.2.1 Incentivi finalizzati alla riduzione dei consumi energetici e delle emissioni di gas climalteranti delle imprese e delle aree produttive compresa l'installazione di impianti di produzione di energia da fonte rinnovabile per l'autoconsumo, dando priorità alle tecnologie ad alta efficienza | 4.2.1 sub-azione a.2 | Aiuti per l'efficientamento energetico degli immobili e dei processi produttivi delle imprese - Interventi di efficientamento energetico dei processi produttivi | 2.683.307,53 | 1.341.653,76 | 939.157,63 | 402.496,14 |
| 4 | | 4.2.1 | 4.2.1 Incentivi finalizzati alla riduzione dei consumi energetici e delle emissioni di gas climalteranti delle imprese e delle aree produttive compresa l'installazione di impianti di produzione di energia da fonte rinnovabile per l'autoconsumo, dando priorità alle tecnologie ad alta efficienza | 4.2.1 sub-azione b | Sostegno ad investimenti produttivi di miglioramento ambientale ed abbattimento di emissioni di CO2 nell'ambito di progetti di riconversione e riqualificazione produttiva del Polo siderurgico di Piombino | 6.012.640,00 | 3.006.320,00 | 2.104.424,00 | 901.896,00 |
| 4 | | 4.6.1 | 4.6.1 Realizzazione di infrastrutture e nodi di interscambio finalizzati all'incremento della mobilità collettiva e alla distribuzione ecocompatibile delle merci e relativi sistemi di trasporto | 4.6.1 sub-azione a | Interventi per il miglioramento della mobilità collettiva nell'area metropolitana fiorentina | 80.000.000,00 | 40.000.000,00 | 28.000.000,00 | 12.000.000,00 |
| 4 | | 4.6.1 | 4.6.1 Realizzazione di infrastrutture e nodi di interscambio finalizzati all'incremento della mobilità collettiva e alla distribuzione ecocompatibile delle merci e relativi sistemi di trasporto | 4.6.1 sub-azione b | Sostegno ad interventi di mobilità urbana sostenibile: azioni integrate per la mobilità | 4.442.667,00 | 2.221.333,50 | 1.554.933,45 | 666.400,05 |
| 4 | | 4.6.2 | 4.6.2 Rinnovo del materiale rotabile | 4.6.2 | Rinnovo del materiale rotabile | 9.600.000,00 | 4.800.000,00 | 3.360.000,00 | 1.440.000,00 |
| 4 | | 4.6.4 | 4.6.4 Sviluppo delle infrastrutture necessarie all'utilizzo del mezzo a basso impatto ambientale anche attraverso iniziative di charginghub | 4.6.4 sub-azione a | Sostegno ad interventi di mobilità urbana sostenibile: incremento mobilità dolce - piste ciclopedonali (Piste ciclopedonali FUA ferroviaria) | 8.000.000,00 | 4.000.000,00 | 2.800.000,00 | 1.200.000,00 |
| 4 | | 4.6.4 | 4.6.4 Sviluppo delle infrastrutture necessarie all'utilizzo del mezzo a basso impatto ambientale anche attraverso iniziative di charginghub | 4.6.4 sub-azione b | Rete di percorsi ciclopedonali nell'area della Piana Fiorentina (piste ciclabili Piana) | 7.256.822,00 | 3.628.411,00 | 2.539.887,75 | 1.088.523,25 |
| Totale Asse 4 | | | | | | 196.687.208,00 | 98.343.604,00 | 68.840.522,80 | 29.503.081,20 |

PF POR FESR 2014-2020. TOTALE (DOTAZIONE PRINCIPALE+RISERVA DI EFFICACIA)

| Asse POR | OT Reg. | Azione AP | | Linea di azione POR | | Finanziamento Totale | Quota FESR | Quota Stato | Quota Regione |
|-----------------------|---------|-----------|--|----------------------|--|-----------------------|-----------------------|-----------------------|-----------------------|
| | | Codice | Titolo | Codice DAR | nuovo Titolo | | | | |
| 5 | OT 6 | 6.7.1 | 6.7.1 Interventi per la tutela, la valorizzazione e la messa in rete del patrimonio culturale, materiale e immateriale, nelle aree di attrazione di rilevanza strategica tale da consolidare e promuovere processi di sviluppo | 6.7.1 | Promozione e valorizzazione della rete dei grandi attrattori culturali museali | 26.426.228,88 | 13.217.614,94 | 9.246.030,06 | 3.962.583,88 |
| 5 | | 6.7.2 | 6.7.2 Sostegno alla diffusione della conoscenza e alla fruizione del patrimonio culturale, materiale e immateriale, attraverso la creazione di servizi e/o sistemi innovativi e l'utilizzo di tecnologie avanzate | 6.7.2 | Qualificazione dei servizi a supporto della fruizione del patrimonio culturale | 3.290.815,12 | 1.640.907,06 | 1.154.935,94 | 494.972,12 |
| Totale Asse 5 | | | | | | 29.717.044,00 | 14.858.522,00 | 10.400.966,00 | 4.457.556,00 |
| 6 | OT 4 | 4.1.1 | 4.1.1 Promozione dell'eco-efficienza e riduzione di consumi di energia primaria negli edifici e strutture pubbliche: interventi di ristrutturazione di singoli edifici o complessi di edifici, installazione di sistemi intelligenti di telecontrollo, regolazione, gestione, monitoraggio e ottimizzazione dei consumi energetici (smart buildings) e delle emissioni inquinanti anche attraverso l'utilizzo di mix tecnologici | 4.1.1 | Eco-efficienza e riduzione dei consumi | 1.547.712,18 | 773.856,11 | 541.699,27 | 232.156,80 |
| 6 | | 4.1.3 | 4.1.3 Adozione di soluzioni tecnologiche per la riduzione dei consumi energetici delle reti di illuminazione pubblica, promuovendo installazioni di sistemi automatici di regolazione (sensori di luminosità, sistemi di telecontrollo e di telegestione energetica della rete) | 4.1.3 | Illuminazione pubblica intelligente | 459.147,91 | 229.573,97 | 160.701,76 | 68.872,18 |
| 6 | | 4.6.1 | 4.6.1 Realizzazione di infrastrutture e nodi di interscambio finalizzati all'incremento della mobilità collettiva e alla distribuzione ecocompatibile delle merci e relativi sistemi di trasporto | 4.6.1 | Mobilità sostenibile | 7.736.809,38 | 3.868.404,66 | 2.707.883,34 | 1.160.521,38 |
| 6 | OT 9 | 9.3.1 | 9.3.1 Finanziamento piani di investimento per Comuni associati per realizzare nuove infrastrutture o recuperare quelle esistenti (asili nido, centri ludici, servizi integrativi prima infanzia, ludoteche e centri diurni per minori, comunità socioeducative) conformi alle normative regionali di riferimento | 9.3.1 | Servizi socio-educativi | 874.907,32 | 437.453,65 | 306.217,56 | 131.236,11 |
| 6 | | 9.3.5 | 9.3.5 Piani di investimento in infrastrutture per Comuni associati e aiuti per sostenere gli investimenti privati [target preferenziale: imprese - anche sociali e le organizzazioni del terzo settore, di piccole dimensioni] nelle strutture per anziani e persone con limitazioni nell'autonomia [residenze socio-sanitarie, centri diurni, co-housing o gruppi appartamento, strutture per il "dopo di noi"] | 9.3.5 | Servizi socio-sanitari | 8.149.833,38 | 4.074.916,71 | 2.852.441,58 | 1.222.475,09 |
| 6 | | 9.6.6 | 9.6.6 Interventi di recupero funzionale e riuso di vecchi immobili in collegamento con attività di animazione sociale e partecipazione collettiva, inclusi interventi per il riuso e la rifunzionalizzazione dei beni confiscati alle mafie | 9.6.6 sub-azione a.1 | Recupero funzionale - Funzioni sociali/spazi start up | 20.601.223,83 | 10.300.611,89 | 7.210.427,93 | 3.090.184,01 |
| 6 | | 9.6.6 | 9.6.6 Interventi di recupero funzionale e riuso di vecchi immobili in collegamento con attività di animazione sociale e partecipazione collettiva, inclusi interventi per il riuso e la rifunzionalizzazione dei beni confiscati alle mafie | 9.6.6 sub-azione a.2 | Recupero funzionale - Funzioni sociali/spazi sportivi | 6.289.205,29 | 3.144.602,64 | 2.201.221,86 | 943.380,79 |
| 6 | | 9.6.6 | 9.6.6 Interventi di recupero funzionale e riuso di vecchi immobili in collegamento con attività di animazione sociale e partecipazione collettiva, inclusi interventi per il riuso e la rifunzionalizzazione dei beni confiscati alle mafie | 9.6.6 sub-azione a.3 | Recupero funzionale - Funzioni di animazione sociale e partecipazione collettiva | 3.552.584,71 | 1.776.292,36 | 1.243.404,63 | 532.887,72 |
| Totale Asse 6 | | | | | | 49.211.424,00 | 24.605.711,99 | 17.223.997,93 | 7.381.714,08 |
| 7 | AT | AT | Assistenza tecnica | 7.1 | Preparazione, attuazione, sorveglianza e controllo | 26.810.198,00 | 13.405.099,00 | 9.383.569,26 | 4.021.529,74 |
| 7 | | AT | Assistenza tecnica | 7.2 | Valutazione e studi | 2.510.622,00 | 1.255.311,00 | 878.717,70 | 376.593,30 |
| 7 | | AT | Assistenza tecnica | 7.3 | Informazione e comunicazione | 2.377.360,00 | 1.188.680,00 | 832.076,00 | 356.604,00 |
| Totale Asse AT | | | | | | 31.698.180,00 | 15.849.090,00 | 11.094.362,96 | 4.754.727,04 |
| Totale POR | | | | | | 792.454.508,00 | 396.227.254,00 | 277.359.078,30 | 118.868.175,70 |

1.3.2. Piano Finanziario Dotazione Principale Totale 2014-2020

PF POR FESR 2014-2020. DOTAZIONE PRINCIPALE

| Asse POR | OT Reg. | Azione AP | | Linea di azione POR | | Finanziamento Totale | Quota FESR | Quota Stato | Quota Regione |
|----------------------|---------|---|--|--|--|-----------------------|-----------------------|----------------------|----------------------|
| | | Codice | Titolo | Codice DAR | nuovo Titolo | | | | |
| 1 | OT 1 | 1.1.2 | 1.1.2 Sostegno per l'acquisto di servizi per l'innovazione tecnologica, strategica, organizzativa e commerciale delle imprese [l'azione si attua preferibilmente attraverso voucher, che raggiungano un elevato numero di imprese anche grazie ai bassi oneri amministrativi che impongono, e ha come target preferenziale le imprese di modesta dimensione] | 1.1.2 sub-azione a | Sostegno ai processi di innovazione nelle MPMI manifatturiere e dei servizi: Aiuti all'acquisto servizi innovativi | 33.558.886,88 | 16.779.443,43 | 11.745.610,41 | 5.033.833,04 |
| 1 | | 1.1.2 | 1.1.2 Sostegno per l'acquisto di servizi per l'innovazione tecnologica, strategica, organizzativa e commerciale delle imprese [l'azione si attua preferibilmente attraverso voucher, che raggiungano un elevato numero di imprese anche grazie ai bassi oneri amministrativi che impongono, e ha come target preferenziale le imprese di modesta dimensione] | 1.1.2 sub-azione b | Sostegno ai processi di innovazione nelle MPMI del turismo, commercio, terziario, terziario per l'innovazione | 8.400.000,01 | 4.200.000,00 | 2.940.000,01 | 1.260.000,00 |
| 1 | | 1.1.3 | 1.1.3 Sostegno alla valorizzazione economica dell'innovazione attraverso la sperimentazione e l'adozione di soluzioni innovative nei processi, nei prodotti e nelle formule organizzative, nonché attraverso il finanziamento dell'industrializzazione dei risultati della ricerca [target preferenziale imprese di medie e grandi dimensioni] | 1.1.3 | Sostegno ai processi di innovazione nelle MPMI manifatturiere: Aiuti agli investimenti per l'innovazione | 13.982.698,13 | 6.991.349,07 | 4.893.944,35 | 2.097.404,71 |
| 1 | | 1.1.4 | 1.1.4 Sostegno alle attività collaborative di R&S per lo sviluppo di nuove tecnologie sostenibili, di nuovi prodotti e servizi [realizzate dalle imprese in collegamento con altri soggetti dell'industria, della ricerca e dell'università, e dalle aggregazioni pubblico-private già esistenti, come i Distretti Tecnologici, i Laboratori Pubblico-Privati e i Poli di Innovazione] | 1.1.4 sub-azione a | Sostegno alle attività collaborative di R&S realizzate da aggregazioni pubblico-private. Distretti tecnologici | 3.154.728,75 | 1.577.364,38 | 1.104.155,06 | 473.209,31 |
| 1 | | 1.1.4 | 1.1.4 Sostegno alle attività collaborative di R&S per lo sviluppo di nuove tecnologie sostenibili, di nuovi prodotti e servizi [realizzate dalle imprese in collegamento con altri soggetti dell'industria, della ricerca e dell'università, e dalle aggregazioni pubblico-private già esistenti, come i Distretti Tecnologici, i Laboratori Pubblico-Privati e i Poli di Innovazione] | 1.1.4 sub-azione b | Sostegno alle attività collaborative realizzate da aggregazioni pubblico-private per lo sviluppo e la promozione di settori ad alta tecnologia per il sistema regionale | 1.532.771,27 | 766.385,64 | 536.469,94 | 229.915,69 |
| 1 | | 1.1.5 | 1.1.5 Sostegno all'avanzamento tecnologico delle imprese attraverso il finanziamento di linee pilota e azioni di validazione precoce dei prodotti e di dimostrazione su larga scala | 1.1.5 sub-azione a.1 | Aiuti agli investimenti R&SI (GI/MPMI) | 151.417.963,09 | 75.708.981,53 | 52.996.287,17 | 22.712.694,39 |
| 1 | | 1.1.5 | 1.1.5 Sostegno all'avanzamento tecnologico delle imprese attraverso il finanziamento di linee pilota e azioni di validazione precoce dei prodotti e di dimostrazione su larga scala | 1.1.5 sub-azione a.2 | Aiuti agli investimenti R&SI (GI/MPMI filiera green) | 15.693.425,64 | 7.846.712,81 | 5.492.698,98 | 2.354.013,85 |
| 1 | | 1.1.5 | 1.1.5 Sostegno all'avanzamento tecnologico delle imprese attraverso il finanziamento di linee pilota e azioni di validazione precoce dei prodotti e di dimostrazione su larga scala | 1.1.5 sub-azione a.3 | Aiuti agli investimenti R&SI - Accordo di Programma MIUR-Regione Toscana | 7.200.000,00 | 3.600.000,00 | 2.520.000,00 | 1.080.000,00 |
| 1 | | 1.1.5 | 1.1.5 Sostegno all'avanzamento tecnologico delle imprese attraverso il finanziamento di linee pilota e azioni di validazione precoce dei prodotti e di dimostrazione su larga scala | 1.1.5 sub-azione a.4 | Aiuti agli investimenti R&SI di carattere strategico a seguito di procedure negoziali | 26.408.243,46 | 13.204.121,72 | 9.242.885,23 | 3.961.236,51 |
| 1 | | 1.4.1 | 1.4.1 Sostegno alla creazione e al consolidamento di start-up innovative ad alta intensità di applicazione di conoscenza e alle iniziative di spin-off della ricerca [anche tramite la promozione delle fasi di pre-seed e seed e attraverso strumenti di venture capital] | 1.4.1 | Sostegno alla creazione e al consolidamento di start-up innovative (Fondo rotativo) | 7.875.016,89 | 3.937.508,46 | 2.756.255,91 | 1.181.252,52 |
| 1 | 1.5.1 | 1.5.1 Sostegno alle infrastrutture della ricerca considerate critiche/cruciali per i sistemi regionali [Il finanziamento alle infrastrutture di ricerca è condizionato alla realizzazione di piani industriali di sviluppo che ne evidenzino la capacità prospettica di autosostenersi] | 1.5.1 | Sostegno alle infrastrutture della ricerca | 3.633.271,88 | 1.816.635,95 | 1.271.645,14 | 544.990,79 | |
| Totale Asse 1 | | | | | | 272.857.006,00 | 136.428.502,99 | 95.499.952,20 | 40.928.550,81 |
| 2 | OT 2 | 2.1.1 | 2.1.1 Contributo all'attuazione del "Progetto Strategico Agenda Digitale per la Banda Ultra Larga" e di altri interventi programmati per assicurare nei territori una capacità di connessione a almeno 30 Mbps, accelerandone l'attuazione nelle aree produttive, e nelle aree rurali e interne, nel rispetto del principio di neutralità tecnologica e nelle aree consentite dalla normativa comunitaria | 2.1.1 | Infrastrutture di banda larga e banda ultralarga | 43.707.821,25 | 21.853.910,63 | 15.297.737,49 | 6.556.173,13 |
| 2 | | 2.2.1 | 2.2.1 Soluzioni tecnologiche e digitalizzazione per l'innovazione dei processi interni dei vari ambiti della Pubblica Amministrazione nel quadro del Sistema pubblico di connettività, capaci di garantire i necessari standard di sicurezza e protezione dei dati, anche razionalizzando i Data Center Pubblici e gestendo i dati in cloud computing secondo soluzioni green. | 2.2.1 | Soluzioni tecnologiche e la digitalizzazione per l'innovazione dei processi interni dei vari ambiti della Pubblica Amministrazione | 23.496.297,53 | 11.748.148,77 | 8.223.704,16 | 3.524.444,60 |
| 2 | | 2.2.2 | 2.2.2 Soluzioni tecnologiche per la realizzazione di servizi di e-Government interoperabili, integrati (joined-up services) e progettati con cittadini e imprese, e soluzioni integrate per le smart cities and communities (non incluse nell'OT4) | 2.2.2 | Soluzioni tecnologiche per la realizzazione di servizi di e-Government e soluzioni integrate per smart cities e open data | 5.510.661,19 | 2.755.330,59 | 1.928.731,44 | 826.599,16 |
| 2 | | 2.3.1 | 2.3.1 Soluzioni tecnologiche per l'alfabetizzazione e l'inclusione digitale, per l'acquisizione di competenze avanzate da parte delle imprese e lo sviluppo delle nuove competenze ICT (eSkills), nonché per stimolare la diffusione e l'utilizzo del web, dei servizi pubblici digitali e degli strumenti di dialogo, la collaborazione e partecipazione civica in rete (open government) con particolare riferimento ai cittadini svantaggiati e alle aree interne e rurali. | 2.3.1 | Soluzioni tecnologiche per l'alfabetizzazione e l'inclusione digitale, per acquisire competenze (e-skills), per stimolare la diffusione e l'utilizzo degli strumenti di dialogo, di collaborazione e partecipazione civica in rete (open government) | 1.875.000,03 | 937.500,02 | 656.250,01 | 281.250,00 |
| Totale Asse 2 | | | | | | 74.589.780,00 | 37.294.890,01 | 26.106.423,10 | 11.188.466,89 |

PF POR FESR 2014-2020. DOTAZIONE PRINCIPALE

| Asse POR | OT Reg. | Azione AP | | Linea di azione POR | | Finanziamento Totale | Quota FESR | Quota Stato | Quota Regione |
|----------------------|---------|-----------|--|----------------------|---|-----------------------|----------------------|----------------------|----------------------|
| | | Codice | Titolo | Codice DAR | nuovo Titolo | | | | |
| 3 | OT 3 | 3.1.1 | 3.1.1 Aiuti per investimenti in macchinari, impianti e beni intangibili, e accompagnamento dei processi di riorganizzazione e ristrutturazione aziendale. L'azione si può attivare sia attraverso tradizionali strumenti di aiuto, sia attraverso fondi rotativi di garanzia o prestito. | 3.1.1. sub-azione a | Aiuti per investimenti produttivi per progetti strategici (territoriali, settoriali, di filiera): (Fondo rotativo) | 11.027.896,83 | 5.513.948,42 | 3.859.763,89 | 1.654.184,52 |
| 3 | | | | 3.1.1. sub-azione b | Aiuti per investimenti produttivi in forma di micro credito (Fondo rotativo) | 1.000.000,00 | 500.000,00 | 350.000,00 | 150.000,00 |
| 3 | | 3.3.2 | 3.3.2 Supporto allo sviluppo di prodotti e servizi complementari alla valorizzazione di identificati attrattori culturali e naturali del territorio, anche attraverso l'integrazione tra imprese delle filiere culturali, turistiche, sportive, creative e dello spettacolo, e delle filiere dei prodotti tradizionali e "tipici" | 3.3.2. | Sostegno alla promozione turistica | 9.376.775,56 | 4.688.387,79 | 3.281.871,44 | 1.406.516,33 |
| 3 | | 3.4.2 | 3.4.2 Incentivi all'acquisto di servizi di supporto all'internazionalizzazione in favore delle PMI [Lo strumento prioritario con cui si prevede di finanziare l'acquisto di questi servizi è l'emissione di voucher di importo limitato, che raggiungano un elevato numero di imprese anche grazie ai bassi oneri amministrativi che impongono] | 3.4.2 | Internazionalizzazione del sistema produttivo regionale: aiuti export MPMI manifatturiero e promozione sui mercati esteri del sistema di offerta turistica delle MPMI | 33.338.776,34 | 16.669.388,17 | 11.668.571,69 | 5.000.816,48 |
| 3 | | 3.4.3 | 3.4.3 Creazione di occasioni di incontro tra imprenditori italiani ed esteri finalizzati ad attrarre investimenti ed a promuovere accordi commerciali, ed altre iniziative attive di informazione e promozione rivolte a potenziali investitori esteri | 3.4.3 | Internazionalizzazione del sistema produttivo regionale. attrazione investimenti | 3.567.111,54 | 1.783.555,77 | 1.248.489,03 | 535.066,74 |
| 3 | | 3.5.1 | 3.5.1 Interventi di supporto alla nascita di nuove imprese sia attraverso incentivi diretti, sia attraverso l'offerta di servizi, sia attraverso interventi di micro-finanza [L'azione promuove lo start-up di impresa trasversalmente ai settori di attività, eventualmente premiando caratteristiche di innovatività o creatività nell'idea imprenditoriale, nelle forme di gestione, nei prodotti o processi, l'eco-innovazione e la promozione di un uso efficace delle risorse, la crescita culturale e della biodiversità] | 3.5.1 | Aiuti alla creazione di imprese (MPMI manifatturiero, commercio, turismo, cultura, terziario) (Fondo rotativo) | 49.062.015,73 | 24.531.007,85 | 17.171.705,52 | 7.359.302,36 |
| Totale Asse 3 | | | | | | 107.372.576,00 | 53.686.288,00 | 37.580.401,57 | 16.105.886,43 |
| 4 | OT 4 | 4.1.1 | 4.1.1 Promozione dell'eco-efficienza e riduzione di consumi di energia primaria negli edifici e strutture pubbliche: interventi di ristrutturazione di singoli edifici o complessi di edifici, installazione di sistemi intelligenti di telecontrollo, regolazione, gestione, monitoraggio e ottimizzazione dei consumi energetici (smart buildings) e delle emissioni inquinanti anche attraverso l'utilizzo di mix tecnologici | 4.1.1 | Interventi di efficientamento energetico degli edifici pubblici e strutture pubbliche ed integrazione con fonti rinnovabili | 58.445.297,59 | 29.222.648,84 | 20.455.853,99 | 8.766.794,76 |
| 4 | | 4.2.1 | 4.2.1 Incentivi finalizzati alla riduzione dei consumi energetici e delle emissioni di gas climalteranti delle imprese e delle aree produttive compresa l'installazione di impianti di produzione di energia da fonte rinnovabile per l'autoconsumo, dando priorità alle tecnologie ad alta efficienza | 4.2.1 sub-azione a.1 | Aiuti per l'efficientamento energetico degli immobili e dei processi produttivi delle imprese - Interventi di efficientamento energetico negli immobili sede delle imprese | 15.328.238,39 | 7.664.119,18 | 5.364.883,44 | 2.299.235,77 |
| 4 | | 4.2.1 | 4.2.1 Incentivi finalizzati alla riduzione dei consumi energetici e delle emissioni di gas climalteranti delle imprese e delle aree produttive compresa l'installazione di impianti di produzione di energia da fonte rinnovabile per l'autoconsumo, dando priorità alle tecnologie ad alta efficienza | 4.2.1 sub-azione a.2 | Aiuti per l'efficientamento energetico degli immobili e dei processi produttivi delle imprese - Interventi di efficientamento energetico dei processi produttivi | 2.515.600,81 | 1.257.800,41 | 880.460,27 | 377.340,13 |
| 4 | | 4.2.1 | 4.2.1 Incentivi finalizzati alla riduzione dei consumi energetici e delle emissioni di gas climalteranti delle imprese e delle aree produttive compresa l'installazione di impianti di produzione di energia da fonte rinnovabile per l'autoconsumo, dando priorità alle tecnologie ad alta efficienza | 4.2.1 sub-azione b | Sostegno ad investimenti produttivi di miglioramento ambientale ed abbattimento di emissioni di CO2 nell'ambito di progetti di riconversione e riqualificazione produttiva del Polo siderurgico di Piombino | 5.636.850,00 | 2.818.424,99 | 1.972.897,50 | 845.527,51 |
| 4 | | 4.6.1 | 4.6.1 Realizzazione di infrastrutture e nodi di interscambio finalizzati all'incremento della mobilità collettiva e alla distribuzione ecocompatibile delle merci e relativi sistemi di trasporto | 4.6.1 sub-azione a | Interventi per il miglioramento della mobilità collettiva nell'area metropolitana fiorentina | 75.000.000,21 | 37.500.000,10 | 26.249.999,96 | 11.250.000,15 |
| 4 | | 4.6.1 | 4.6.1 Realizzazione di infrastrutture e nodi di interscambio finalizzati all'incremento della mobilità collettiva e alla distribuzione ecocompatibile delle merci e relativi sistemi di trasporto | 4.6.1 sub-azione b | Sostegno ad interventi di mobilità urbana sostenibile: azioni integrate per la mobilità | 4.165.000,33 | 2.082.500,16 | 1.457.750,11 | 624.750,06 |
| 4 | | 4.6.2 | 4.6.2 Rinnovo del materiale rotabile | 4.6.2 | Rinnovo del materiale rotabile | 9.000.000,04 | 4.500.000,01 | 3.150.000,01 | 1.350.000,02 |
| 4 | | 4.6.4 | 4.6.4 Sviluppo delle infrastrutture necessarie all'utilizzo del mezzo a basso impatto ambientale anche attraverso iniziative di charginghub | 4.6.4 sub-azione a | Sostegno ad interventi di mobilità urbana sostenibile: incremento mobilità dolce - piste ciclopedonali (Piste ciclopedonali FUA ferroviaria) | 7.500.000,02 | 3.750.000,00 | 2.625.000,01 | 1.125.000,01 |
| 4 | | 4.6.4 | 4.6.4 Sviluppo delle infrastrutture necessarie all'utilizzo del mezzo a basso impatto ambientale anche attraverso iniziative di charginghub | 4.6.4 sub-azione b | Rete di percorsi ciclopedonali nell'area della Piana Fiorentina (piste ciclabili Piana) | 6.803.270,61 | 3.401.635,31 | 2.381.144,71 | 1.020.490,59 |
| Totale Asse 4 | | | | | | 184.394.258,00 | 92.197.129,00 | 64.537.990,00 | 27.659.139,00 |

PF POR FESR 2014-2020. DOTAZIONE PRINCIPALE

| Asse POR | OT Reg. | Azione AP | | Linea di azione POR | | Finanziamento Totale | Quota FESR | Quota Stato | Quota Regione |
|-----------------------|---------|-----------|--|----------------------|--|-----------------------|-----------------------|-----------------------|-----------------------|
| | | Codice | Titolo | Codice DAR | nuovo Titolo | | | | |
| 5 | OT 6 | 6.7.1 | 6.7.1 Interventi per la tutela, la valorizzazione e la messa in rete del patrimonio culturale, materiale e immateriale, nelle aree di attrazione di rilevanza strategica tale da consolidare e promuovere processi di sviluppo | 6.7.1 | Promozione e valorizzazione della rete dei grandi attrattori culturali museali | 25.047.228,00 | 12.523.614,00 | 8.766.530,36 | 3.757.083,64 |
| 5 | | 6.7.2 | 6.7.2 Sostegno alla diffusione della conoscenza e alla fruizione del patrimonio culturale, materiale e immateriale, attraverso la creazione di servizi e/o sistemi innovativi e l'utilizzo di tecnologie avanzate | 6.7.2 | Qualificazione dei servizi a supporto della fruizione del patrimonio culturale | 2.812.500,00 | 1.406.250,00 | 984.375,00 | 421.875,00 |
| Totale Asse 5 | | | | | | 27.859.728,00 | 13.929.864,00 | 9.750.905,36 | 4.178.958,64 |
| 6 | OT 4 | 4.1.1 | 4.1.1 Promozione dell'eco-efficienza e riduzione di consumi di energia primaria negli edifici e strutture pubbliche: interventi di ristrutturazione di singoli edifici o complessi di edifici, installazione di sistemi intelligenti di telecontrollo, regolazione, gestione, monitoraggio e ottimizzazione dei consumi energetici (smart buildings) e delle emissioni inquinanti anche attraverso l'utilizzo di mix tecnologici | 4.1.1 | Eco-efficienza e riduzione dei consumi | 1.450.979,93 | 725.489,97 | 507.842,99 | 217.646,97 |
| 6 | | 4.1.3 | 4.1.3 Adozione di soluzioni tecnologiche per la riduzione dei consumi energetici delle reti di illuminazione pubblica, promuovendo installazioni di sistemi automatici di regolazione (sensori di luminosità, sistemi di telecontrollo e di telegestione energetica della rete) | 4.1.3 | Illuminazione pubblica intelligente | 430.451,06 | 215.225,55 | 150.657,86 | 64.567,65 |
| 6 | | 4.6.1 | 4.6.1 Realizzazione di infrastrutture e nodi di interscambio finalizzati all'incremento della mobilità collettiva e alla distribuzione ecocompatibile delle merci e relativi sistemi di trasporto | 4.6.1 | Mobilità sostenibile | 7.253.259,30 | 3.626.629,65 | 2.538.640,76 | 1.087.988,89 |
| 6 | OT 9 | 9.3.1 | 9.3.1 Finanziamento piani di investimento per Comuni associati per realizzare nuove infrastrutture o recuperare quelle esistenti (asili nido, centri ludici, servizi integrativi prima infanzia, ludoteche e centri diurni per minori, comunità socioeducative) conformi alle normative regionali di riferimento | 9.3.1 | Servizi socio-educativi | 820.225,60 | 410.112,81 | 287.078,94 | 123.033,85 |
| 6 | | 9.3.5 | 9.3.5 Piani di investimento in infrastrutture per Comuni associati e aiuti per sostenere gli investimenti privati [target preferenziale: imprese - anche sociali e le organizzazioni del terzo settore, di piccole dimensioni] nelle strutture per anziani e persone con limitazioni nell'autonomia [residenze socio-sanitarie, centri diurni, co-housing o gruppi appartamento, strutture per il "dopo di noi"] | 9.3.5 | Servizi socio-sanitari | 7.640.469,46 | 3.820.234,72 | 2.674.164,23 | 1.146.070,51 |
| 6 | | 9.6.6 | 9.6.6 Interventi di recupero funzionale e riuso di vecchi immobili in collegamento con attività di animazione sociale e partecipazione collettiva, inclusi interventi per il riuso e la rifunzionalizzazione dei beni confiscati alle mafie | 9.6.6 sub-azione a.1 | Recupero funzionale - Funzioni sociali/spazi start up | 19.313.647,09 | 9.656.823,50 | 6.759.776,08 | 2.897.047,51 |
| 6 | | 9.6.6 | 9.6.6 Interventi di recupero funzionale e riuso di vecchi immobili in collegamento con attività di animazione sociale e partecipazione collettiva, inclusi interventi per il riuso e la rifunzionalizzazione dei beni confiscati alle mafie | 9.6.6 sub-azione a.2 | Recupero funzionale - Funzioni sociali/spazi sportivi | 5.896.129,67 | 2.948.064,84 | 2.063.645,39 | 884.419,44 |
| 6 | | 9.6.6 | 9.6.6 Interventi di recupero funzionale e riuso di vecchi immobili in collegamento con attività di animazione sociale e partecipazione collettiva, inclusi interventi per il riuso e la rifunzionalizzazione dei beni confiscati alle mafie | 9.6.6 sub-azione a.3 | Recupero funzionale - Funzioni di animazione sociale e partecipazione collettiva | 3.330.547,89 | 1.665.273,96 | 1.165.691,75 | 499.582,18 |
| Totale Asse 6 | | | | | | 46.135.710,00 | 23.067.855,00 | 16.147.498,00 | 6.920.357,00 |
| 7 | AT | AT | Assistenza tecnica | 7.1 | Preparazione, attuazione, sorveglianza e controllo | 26.810.198,00 | 13.405.099,00 | 9.383.569,26 | 4.021.529,74 |
| 7 | | AT | Assistenza tecnica | 7.2 | Valutazione e studi | 2.510.622,00 | 1.255.311,00 | 878.717,70 | 376.593,30 |
| 7 | | AT | Assistenza tecnica | 7.3 | Informazione e comunicazione | 2.377.360,00 | 1.188.680,00 | 832.076,00 | 356.604,00 |
| Totale Asse AT | | | | | | 31.698.180,00 | 15.849.090,00 | 11.094.362,96 | 4.754.727,04 |
| Totale POR | | | | | | 744.907.238,00 | 372.453.619,00 | 260.717.533,19 | 111.736.085,81 |

1.3.3. Piano Finanziario Riserva di Efficacia Totale 2014-2020

PF POR FESR 2014-2020. RISERVA DI EFFICACIA

| Asse POR | OT Reg. | Azione AP | | Linea di azione POR | | Finanziamento Totale | Quota FESR | Quota Stato | Quota Regione |
|----------------------|---------|---|--|--|--|----------------------|---------------------|---------------------|---------------------|
| | | Codice | Titolo | Codice DAR | nuovo Titolo | | | | |
| 1 | OT 1 | 1.1.2 | 1.1.2 Sostegno per l'acquisto di servizi per l'innovazione tecnologica, strategica, organizzativa e commerciale delle imprese [l'azione si attua preferibilmente attraverso voucher, che raggiungano un elevato numero di imprese anche grazie ai bassi oneri amministrativi che impongono, e ha come target preferenziale le imprese di modesta dimensione] | 1.1.2 sub-azione a | Sostegno ai processi di innovazione nelle MPMI manifatturiere e dei servizi: Aiuti all'acquisto servizi innovativi | 2.237.259,12 | 1.118.629,57 | 783.040,69 | 335.588,86 |
| 1 | | 1.1.2 | 1.1.2 Sostegno per l'acquisto di servizi per l'innovazione tecnologica, strategica, organizzativa e commerciale delle imprese [l'azione si attua preferibilmente attraverso voucher, che raggiungano un elevato numero di imprese anche grazie ai bassi oneri amministrativi che impongono, e ha come target preferenziale le imprese di modesta dimensione] | 1.1.2 sub-azione b | Sostegno ai processi di innovazione nelle MPMI del turismo, commercio, terziario, terziario per l'innovazione | 559.999,99 | 280.000,00 | 195.999,99 | 84.000,00 |
| 1 | | 1.1.3 | 1.1.3 Sostegno alla valorizzazione economica dell'innovazione attraverso la sperimentazione e l'adozione di soluzioni innovative nei processi, nei prodotti e nelle formule organizzative, nonché attraverso il finanziamento dell'industrializzazione dei risultati della ricerca [target preferenziale imprese di medie e grandi dimensioni] | 1.1.3 | Sostegno ai processi di innovazione nelle MPMI manifatturiere: Aiuti agli investimenti per l'innovazione | 932.179,87 | 466.089,93 | 326.262,95 | 139.826,99 |
| 1 | | 1.1.4 | 1.1.4 Sostegno alle attività collaborative di R&S per lo sviluppo di nuove tecnologie sostenibili, di nuovi prodotti e servizi [realizzate dalle imprese in collegamento con altri soggetti dell'industria, della ricerca e dell'università, e dalle aggregazioni pubblico-private già esistenti, come i Distretti Tecnologici, i Laboratori Pubblico-Privati e i Poli di Innovazione] | 1.1.4 sub-azione a | Sostegno alle attività collaborative di R&S realizzate da aggregazioni pubblico-private. Distretti tecnologici | 210.315,25 | 105.157,62 | 73.610,34 | 31.547,29 |
| 1 | | 1.1.4 | 1.1.4 Sostegno alle attività collaborative di R&S per lo sviluppo di nuove tecnologie sostenibili, di nuovi prodotti e servizi [realizzate dalle imprese in collegamento con altri soggetti dell'industria, della ricerca e dell'università, e dalle aggregazioni pubblico-private già esistenti, come i Distretti Tecnologici, i Laboratori Pubblico-Privati e i Poli di Innovazione] | 1.1.4 sub-azione b | Sostegno alle attività collaborative realizzate da aggregazioni pubblico-private per lo sviluppo e la promozione di settori ad alta tecnologia per il sistema regionale | 102.184,73 | 51.092,36 | 35.764,66 | 15.327,71 |
| 1 | | 1.1.5 | 1.1.5 Sostegno all'avanzamento tecnologico delle imprese attraverso il finanziamento di linee pilota e azioni di validazione precoce dei prodotti e di dimostrazione su larga scala | 1.1.5 sub-azione a.1 | Aiuti agli investimenti R&SI (GI/MPMI) | 10.094.529,91 | 5.047.264,97 | 3.533.085,94 | 1.514.179,00 |
| 1 | | 1.1.5 | 1.1.5 Sostegno all'avanzamento tecnologico delle imprese attraverso il finanziamento di linee pilota e azioni di validazione precoce dei prodotti e di dimostrazione su larga scala | 1.1.5 sub-azione a.2 | Aiuti agli investimenti R&SI (GI/MPMI filiera green) | 1.046.228,36 | 523.114,19 | 366.179,92 | 156.934,25 |
| 1 | | 1.1.5 | 1.1.5 Sostegno all'avanzamento tecnologico delle imprese attraverso il finanziamento di linee pilota e azioni di validazione precoce dei prodotti e di dimostrazione su larga scala | 1.1.5 sub-azione a.3 | Aiuti agli investimenti R&SI - Accordo di Programma MIUR-Regione Toscana | 480.000,00 | 240.000,00 | 168.000,00 | 72.000,00 |
| 1 | | 1.1.5 | 1.1.5 Sostegno all'avanzamento tecnologico delle imprese attraverso il finanziamento di linee pilota e azioni di validazione precoce dei prodotti e di dimostrazione su larga scala | 1.1.5 sub-azione a.4 | Aiuti agli investimenti R&SI di carattere strategico a seguito di procedure negoziali | 1.760.549,54 | 880.274,78 | 616.192,32 | 264.082,44 |
| 1 | | 1.4.1 | 1.4.1 Sostegno alla creazione e al consolidamento di start-up innovative ad alta intensità di applicazione di conoscenza e alle iniziative di spin-off della ricerca [anche tramite la promozione delle fasi di pre-seed e seed e attraverso strumenti di venture capital] | 1.4.1 | Sostegno alla creazione e al consolidamento di start-up innovative (Fondo rotativo) | 525.001,11 | 262.500,54 | 183.750,39 | 78.750,18 |
| 1 | 1.5.1 | 1.5.1 Sostegno alle infrastrutture della ricerca considerate critiche/cruciali per i sistemi regionali [Il finanziamento alle infrastrutture di ricerca è condizionato alla realizzazione di piani industriali di sviluppo che ne evidenzino la capacità prospettica di autosostenersi] | 1.5.1 | Sostegno alle infrastrutture della ricerca | 242.218,12 | 121.109,05 | 84.776,36 | 36.332,71 | |
| Totale Asse 1 | | | | | | 18.190.466,00 | 9.095.233,01 | 6.366.663,56 | 2.728.569,43 |
| 2 | OT 2 | 2.1.1 | 2.1.1 Contributo all'attuazione del "Progetto Strategico Agenda Digitale per la Banda Ultra Larga" e di altri interventi programmati per assicurare nei territori una capacità di connessione a almeno 30 Mbps, accelerandone l'attuazione nelle aree produttive, e nelle aree rurali e interne, nel rispetto del principio di neutralità tecnologica e nelle aree consentite dalla normativa comunitaria | 2.1.1 | Infrastrutture di banda larga e banda ultralarga | 2.913.854,75 | 1.456.927,38 | 1.019.848,96 | 437.078,41 |
| 2 | | 2.2.1 | 2.2.1 Soluzioni tecnologiche e digitalizzazione per l'innovazione dei processi interni dei vari ambiti della Pubblica Amministrazione nel quadro del Sistema pubblico di connettività, capaci di garantire i necessari standard di sicurezza e protezione dei dati, anche razionalizzando i Data Center Pubblici e gestendo i dati in cloud computing secondo soluzioni green. | 2.2.1 | Soluzioni tecnologiche e la digitalizzazione per l'innovazione dei processi interni dei vari ambiti della Pubblica Amministrazione | 1.566.419,86 | 783.209,92 | 548.246,97 | 234.962,97 |
| 2 | | 2.2.2 | 2.2.2 Soluzioni tecnologiche per la realizzazione di servizi di e-Government interoperabili, integrati (joined-up services) e progettati con cittadini e imprese, e soluzioni integrate per le smart cities and communities (non incluse nell'OT4) | 2.2.2 | Soluzioni tecnologiche per la realizzazione di servizi di e-Government e soluzioni integrate per smart cities e open data | 367.377,43 | 183.688,72 | 128.582,08 | 55.106,63 |
| 2 | | 2.3.1 | 2.3.1 Soluzioni tecnologiche per l'alfabetizzazione e l'inclusione digitale, per l'acquisizione di competenze avanzate da parte delle imprese e lo sviluppo delle nuove competenze ICT (eSkills), nonché per stimolare la diffusione e l'utilizzo del web, dei servizi pubblici digitali e degli strumenti di dialogo, la collaborazione e partecipazione civica in rete (open government) con particolare riferimento ai cittadini svantaggiati e alle aree interne e rurali. | 2.3.1 | Soluzioni tecnologiche per l'alfabetizzazione e l'inclusione digitale, per acquisire competenze (e-skills), per stimolare la diffusione e l'utilizzo degli strumenti di dialogo, di collaborazione e partecipazione civica in rete (open government) | 124.999,96 | 62.499,98 | 43.749,99 | 18.749,99 |
| Totale Asse 2 | | | | | | 4.972.652,00 | 2.486.326,00 | 1.740.428,00 | 745.898,00 |

PF POR FESR 2014-2020. RISERVA DI EFFICACIA

| Asse POR | OT Reg. | Azione AP | | Linea di azione POR | | Finanziamento Totale | Quota FESR | Quota Stato | Quota Regione |
|----------------------|---------|-----------|--|----------------------|---|----------------------|---------------------|---------------------|---------------------|
| | | Codice | Titolo | Codice DAR | nuovo Titolo | | | | |
| 3 | OT 3 | 3.1.1 | 3.1.1 Aiuti per investimenti in macchinari, impianti e beni intangibili, e accompagnamento dei processi di riorganizzazione e ristrutturazione aziendale. L'azione si può attivare sia attraverso tradizionali strumenti di aiuto, sia attraverso fondi rotativi di garanzia o prestito. | 3.1.1. sub-azione a | Aiuti per investimenti produttivi per progetti strategici (territoriali, settoriali, di filiera): (Fondo rotativo) | 735.193,17 | 367.596,58 | 257.317,61 | 110.278,98 |
| 3 | | | | 3.1.1. sub-azione b | Aiuti per investimenti produttivi in forma di micro credito (Fondo rotativo) | 66.667,00 | 33.333,50 | 23.333,50 | 10.000,00 |
| 3 | | 3.3.2 | 3.3.2 Supporto allo sviluppo di prodotti e servizi complementari alla valorizzazione di identificati attrattori culturali e naturali del territorio, anche attraverso l'integrazione tra imprese delle filiere culturali, turistiche, sportive, creative e dello spettacolo, e delle filiere dei prodotti tradizionali e "tipici" | 3.3.2. | Sostegno alla promozione turistica | 625.118,44 | 312.559,21 | 218.791,46 | 93.767,77 |
| 3 | | 3.4.2 | 3.4.2 Incentivi all'acquisto di servizi di supporto all'internazionalizzazione in favore delle PMI [Lo strumento prioritario con cui si prevede di finanziare l'acquisto di questi servizi è l'emissione di voucher di importo limitato, che raggiungano un elevato numero di imprese anche grazie ai bassi oneri amministrativi che impongono] | 3.4.2 | Internazionalizzazione del sistema produttivo regionale: aiuti export MPMI manifatturiero e promozione sui mercati esteri del sistema di offerta turistica delle MPMI | 2.222.584,66 | 1.111.292,33 | 777.904,56 | 333.387,77 |
| 3 | | 3.4.3 | 3.4.3 Creazione di occasioni di incontro tra imprenditori italiani ed esteri finalizzati ad attrarre investimenti ed a promuovere accordi commerciali, ed altre iniziative attive di informazione e promozione rivolte a potenziali investitori esteri | 3.4.3 | Internazionalizzazione del sistema produttivo regionale. attrazione investimenti | 237.807,46 | 118.903,73 | 83.232,61 | 35.671,12 |
| 3 | | 3.5.1 | 3.5.1 Interventi di supporto alla nascita di nuove imprese sia attraverso incentivi diretti, sia attraverso l'offerta di servizi, sia attraverso interventi di micro-finanza [L'azione promuove lo start-up di impresa trasversalmente ai settori di attività, eventualmente premiando caratteristiche di innovatività o creatività nell'idea imprenditoriale, nelle forme di gestione, nei prodotti o processi, l'eco-innovazione e la promozione di un uso efficace delle risorse, la crescita culturale e della biodiversità] | 3.5.1 | Aiuti alla creazione di imprese (MPMI manifatturiero, commercio, turismo, cultura, terziario) (Fondo rotativo) | 3.270.801,27 | 1.635.400,65 | 1.144.780,38 | 490.620,24 |
| Totale Asse 3 | | | | | | 7.158.172,00 | 3.579.086,00 | 2.505.360,12 | 1.073.725,88 |
| 4 | OT 4 | 4.1.1 | 4.1.1 Promozione dell'eco-efficienza e riduzione di consumi di energia primaria negli edifici e strutture pubbliche: interventi di ristrutturazione di singoli edifici o complessi di edifici, installazione di sistemi intelligenti di telecontrollo, regolazione, gestione, monitoraggio e ottimizzazione dei consumi energetici (smart buildings) e delle emissioni inquinanti anche attraverso l'utilizzo di mix tecnologici | 4.1.1 | Interventi di efficientamento energetico degli edifici pubblici e strutture pubbliche ed integrazione con fonti rinnovabili | 3.896.352,98 | 1.948.176,45 | 1.363.723,65 | 584.452,88 |
| 4 | | 4.2.1 | 4.2.1 Incentivi finalizzati alla riduzione dei consumi energetici e delle emissioni di gas climalteranti delle imprese e delle aree produttive compresa l'installazione di impianti di produzione di energia da fonte rinnovabile per l'autoconsumo, dando priorità alle tecnologie ad alta efficienza | 4.2.1 sub-azione a.1 | Aiuti per l'efficientamento energetico degli immobili e dei processi produttivi delle imprese - Interventi di efficientamento energetico negli immobili sede delle imprese | 1.021.882,51 | 510.941,27 | 357.658,89 | 153.282,35 |
| 4 | | 4.2.1 | 4.2.1 Incentivi finalizzati alla riduzione dei consumi energetici e delle emissioni di gas climalteranti delle imprese e delle aree produttive compresa l'installazione di impianti di produzione di energia da fonte rinnovabile per l'autoconsumo, dando priorità alle tecnologie ad alta efficienza | 4.2.1 sub-azione a.2 | Aiuti per l'efficientamento energetico degli immobili e dei processi produttivi delle imprese - Interventi di efficientamento energetico dei processi produttivi | 167.706,72 | 83.853,35 | 58.697,36 | 25.156,01 |
| 4 | | 4.2.1 | 4.2.1 Incentivi finalizzati alla riduzione dei consumi energetici e delle emissioni di gas climalteranti delle imprese e delle aree produttive compresa l'installazione di impianti di produzione di energia da fonte rinnovabile per l'autoconsumo, dando priorità alle tecnologie ad alta efficienza | 4.2.1 sub-azione b | Sostegno ad investimenti produttivi di miglioramento ambientale ed abbattimento di emissioni di CO2 nell'ambito di progetti di riconversione e riqualificazione produttiva del Polo siderurgico di Piombino | 375.790,00 | 187.895,01 | 131.526,50 | 56.368,49 |
| 4 | | 4.6.1 | 4.6.1 Realizzazione di infrastrutture e nodi di interscambio finalizzati all'incremento della mobilità collettiva e alla distribuzione ecocompatibile delle merci e relativi sistemi di trasporto | 4.6.1 sub-azione a | Interventi per il miglioramento della mobilità collettiva nell'area metropolitana fiorentina | 4.999.999,79 | 2.499.999,90 | 1.750.000,04 | 749.999,85 |
| 4 | | 4.6.1 | 4.6.1 Realizzazione di infrastrutture e nodi di interscambio finalizzati all'incremento della mobilità collettiva e alla distribuzione ecocompatibile delle merci e relativi sistemi di trasporto | 4.6.1 sub-azione b | Sostegno ad interventi di mobilità urbana sostenibile: azioni integrate per la mobilità | 277.666,67 | 138.833,34 | 97.183,34 | 41.649,99 |
| 4 | | 4.6.2 | 4.6.2 Rinnovo del materiale rotabile | 4.6.2 | Rinnovo del materiale rotabile | 599.999,96 | 299.999,99 | 209.999,99 | 89.999,98 |
| 4 | | 4.6.4 | 4.6.4 Sviluppo delle infrastrutture necessarie all'utilizzo del mezzo a basso impatto ambientale anche attraverso iniziative di charginghub | 4.6.4 sub-azione a | Sostegno ad interventi di mobilità urbana sostenibile: incremento mobilità dolce - piste ciclopedonali (Piste ciclopedonali FUA ferroviaria) | 499.999,98 | 250.000,00 | 174.999,99 | 74.999,99 |
| 4 | | 4.6.4 | 4.6.4 Sviluppo delle infrastrutture necessarie all'utilizzo del mezzo a basso impatto ambientale anche attraverso iniziative di charginghub | 4.6.4 sub-azione b | Rete di percorsi ciclopedonali nell'area della Piana Fiorentina (piste ciclabili Piana) | 453.551,39 | 226.775,69 | 158.743,04 | 68.032,66 |
| Totale Asse 4 | | | | | | 12.292.950,00 | 6.146.475,00 | 4.302.532,80 | 1.843.942,20 |

PF POR FESR 2014-2020. RISERVA DI EFFICACIA

| Asse POR | OT Reg. | Azione AP | | Linea di azione POR | | Finanziamento Totale | Quota FESR | Quota Stato | Quota Regione |
|-----------------------|---------|---|--|--|--|----------------------|----------------------|----------------------|---------------------|
| | | Codice | Titolo | Codice DAR | nuovo Titolo | | | | |
| 5 | OT 6 | 6.7.1 | 6.7.1 Interventi per la tutela, la valorizzazione e la messa in rete del patrimonio culturale, materiale e immateriale, nelle aree di attrazione di rilevanza strategica tale da consolidare e promuovere processi di sviluppo | 6.7.1 | Promozione e valorizzazione della rete dei grandi attrattori culturali museali | 1.379.000,88 | 694.000,94 | 479.499,70 | 205.500,24 |
| 5 | | 6.7.2 | 6.7.2 Sostegno alla diffusione della conoscenza e alla fruizione del patrimonio culturale, materiale e immateriale, attraverso la creazione di servizi e/o sistemi innovativi e l'utilizzo di tecnologie avanzate | 6.7.2 | Qualificazione dei servizi a supporto della fruizione del patrimonio culturale | 478.315,12 | 234.657,06 | 170.560,94 | 73.097,12 |
| Totale Asse 5 | | | | | | 1.857.316,00 | 928.658,00 | 650.060,64 | 278.597,36 |
| 6 | OT 4 | 4.1.1 | 4.1.1 Promozione dell'eco-efficienza e riduzione di consumi di energia primaria negli edifici e strutture pubbliche: interventi di ristrutturazione di singoli edifici o complessi di edifici, installazione di sistemi intelligenti di telecontrollo, regolazione, gestione, monitoraggio e ottimizzazione dei consumi energetici (smart buildings) e delle emissioni inquinanti anche attraverso l'utilizzo di mix tecnologici | 4.1.1 | Eco-efficienza e riduzione dei consumi | 96.732,24 | 48.366,13 | 33.856,28 | 14.509,83 |
| 6 | | 4.1.3 | 4.1.3 Adozione di soluzioni tecnologiche per la riduzione dei consumi energetici delle reti di illuminazione pubblica, promuovendo installazioni di sistemi automatici di regolazione (sensori di luminosità, sistemi di telecontrollo e di telegestione energetica della rete) | 4.1.3 | Illuminazione pubblica intelligente | 28.696,86 | 14.348,43 | 10.043,90 | 4.304,53 |
| 6 | | 4.6.1 | 4.6.1 Realizzazione di infrastrutture e nodi di interscambio finalizzati all'incremento della mobilità collettiva e alla distribuzione ecocompatibile delle merci e relativi sistemi di trasporto | 4.6.1 | Mobilità sostenibile | 483.550,08 | 241.775,01 | 169.242,58 | 72.532,49 |
| 6 | OT 9 | 9.3.1 | 9.3.1 Finanziamento piani di investimento per Comuni associati per realizzare nuove infrastrutture o recuperare quelle esistenti (asili nido, centri ludici, servizi integrativi prima infanzia, ludoteche e centri diurni per minori, comunità socioeducative) conformi alle normative regionali di riferimento | 9.3.1 | Servizi socio-educativi | 54.681,72 | 27.340,84 | 19.138,62 | 8.202,26 |
| 6 | | 9.3.5 | 9.3.5 Piani di investimento in infrastrutture per Comuni associati e aiuti per sostenere gli investimenti privati [target preferenziale: imprese - anche sociali e le organizzazioni del terzo settore, di piccole dimensioni] nelle strutture per anziani e persone con limitazioni nell'autonomia [residenze socio-sanitarie, centri diurni, co-housing o gruppi appartamento, strutture per il "dopo di noi"] | 9.3.5 | Servizi socio-sanitari | 509.363,92 | 254.681,99 | 178.277,35 | 76.404,58 |
| 6 | | 9.6.6 | 9.6.6 Interventi di recupero funzionale e riuso di vecchi immobili in collegamento con attività di animazione sociale e partecipazione collettiva, inclusi interventi per il riuso e la rifunzionalizzazione dei beni confiscati alle mafie | 9.6.6 sub-azione a.1 | Recupero funzionale - Funzioni sociali/spazi start up | 1.287.576,74 | 643.788,39 | 450.651,85 | 193.136,50 |
| 6 | | 9.6.6 | 9.6.6 Interventi di recupero funzionale e riuso di vecchi immobili in collegamento con attività di animazione sociale e partecipazione collettiva, inclusi interventi per il riuso e la rifunzionalizzazione dei beni confiscati alle mafie | 9.6.6 sub-azione a.2 | Recupero funzionale - Funzioni sociali/spazi sportivi | 393.075,62 | 196.537,80 | 137.576,47 | 58.961,35 |
| 6 | 9.6.6 | 9.6.6 Interventi di recupero funzionale e riuso di vecchi immobili in collegamento con attività di animazione sociale e partecipazione collettiva, inclusi interventi per il riuso e la rifunzionalizzazione dei beni confiscati alle mafie | 9.6.6 sub-azione a.3 | Recupero funzionale - Funzioni di animazione sociale e partecipazione collettiva | 222.036,82 | 111.018,40 | 77.712,88 | 33.305,54 | |
| Totale Asse 6 | | | | | | 3.075.714,00 | 1.537.856,99 | 1.076.499,93 | 461.357,08 |
| 7 | AT | AT | Assistenza tecnica | 7.1 | Preparazione, attuazione, sorveglianza e controllo | - | - | - | - |
| 7 | | AT | Assistenza tecnica | 7.2 | Valutazione e studi | - | - | - | - |
| 7 | | AT | Assistenza tecnica | 7.3 | Informazione e comunicazione | - | - | - | - |
| Totale Asse AT | | | | | | - | - | - | - |
| Totale POR | | | | | | 47.547.270,00 | 23.773.635,00 | 16.641.545,05 | 7.132.089,95 |

1.4. Sistema di gestione e controllo del POR e organizzazione delle strutture regionali

Il sistema di gestione e controllo del POR, in linea con i regolamenti comunitari e con quanto previsto dal POR approvato con Decisione della Commissione Europea, individua le tre Autorità: Autorità di Gestione (AdG), Autorità di Certificazione (AdC) e Autorità di Audit (AdA) che svolgono le funzioni previste dal Regolamento (UE) n.1303/2013 (artt. da 125 a 127). Con alcuni provvedimenti regionali, inoltre, sono state individuate le Direzioni regionali responsabili coinvolte nella gestione e attuazione del Programma.

L'Autorità di Gestione, i Responsabili di Azione del POR che collaborano con essa, l'Autorità di Certificazione e l'Autorità di Audit del Programma appartengono a Direzione Generale, Direzioni e Settori dell'Amministrazione regionale toscana indipendenti, e operano in regime di separazione delle funzioni nel rispetto di quanto previsto dal Regolamento (UE) n.1303/2013 (art. 72, lett. b). Il grafico 1 - *Rapporti organizzativi tra le Autorità/gli Organismi coinvolti nel sistema di gestione e di controllo* che segue, rappresenta in modo sintetico la platea dei soggetti che operano nell'ambito del sistema di gestione e controllo del POR.

Nel modello gestionale del POR sono previsti, inoltre, gli Organismi intermedi (OI) che sono chiamati a svolgere funzioni di supporto all'AdG del Programma ai sensi dell'art.123 co. 6 del RDC. Gli OI a cui vengono delegate dall'AdG le funzioni per lo svolgimento delle attività di gestione, controllo e pagamento nell'ambito di alcune Azioni del POR sono:

- Sviluppo Toscana S.p.A., individuata dalla L.R. n.28/2008 e s.m.i. quale OI responsabile delle attività di gestione, controllo e pagamento del POR. Sviluppo Toscana svolge le funzioni di OI per la maggioranza delle Azioni del POR;
- Toscana Muove (Raggruppamento Temporaneo di Imprese, composto da Fidi Toscana S.p.A.; Artigiancredito Toscano S.C.; Artigiancassa S.P.A.) alla quale, in qualità di aggiudicataria della Gara dell'Ingegneria finanziaria e della stipula del relativo contratto per l'affidamento del Servizio, vengono progressivamente affidate le funzioni di OI per le differenti Azioni del POR che attuano Strumenti finanziari.

Ulteriori funzioni sono inoltre delegate a:

- Autorità Urbane (AU): in linea con quanto previsto dal POR per l'attuazione dell'Asse 6 - Urbano, viene formalmente delegata alle AU, ai sensi dell'art.7 del Reg. (UE) n.1301/2013, la funzione relativa alla selezione delle operazioni dei Progetti di Innovazione Urbana (PIU), da svolgere sulla base della metodologia e dei criteri approvati dal CdS del POR e secondo le procedure definite nel dettaglio nell'ambito del Disciplinare di attuazione dei PIU;
- Ministero per lo Sviluppo Economico (MISE), a cui vengono delegate le funzioni di gestione, controllo e pagamento, relative al "Programma Galileo" realizzato nell'ambito dell'Azione 1.1.5 – Sostegno all'avanzamento tecnologico delle imprese attraverso il finanziamento di linee pilota e azioni di validazione precoce dei prodotti e di dimostrazione su larga scala, del POR;
- Agenzia Regionale ARTEA, individuata come OI *in house* della Regione Toscana con la delega delle funzioni di Responsabile di Controllo (RdC) delle Azioni 7.1, 7.2 e 7.3 dell'Asse 7 (convenzione approvata con Decreto Dirigenziale n.10942 del 25/06/2018, firmata in data 18/07/2018) e dell'Azione 3.4.3 (convenzione approvata con Decreto Dirigenziale n.12781 del 30/07/2018, firmata in data 03/09/2018).

In linea generale, il modello operativo adottato dall'AdG del POR prevede di affidare agli Organismi Intermedi – siano essi soggetti *in house*, ovvero altri soggetti selezionati mediante procedure ad evidenza pubblica e/o negoziali – tutti o parte dei compiti e delle funzioni

generalmente affidate al Responsabile di gestione e/o al Responsabile di controllo e pagamento dell’Azione. Potranno, inoltre, essere delegate, in via eccezionale, ad un Responsabile di Gestione dell’OI alcune funzioni che in linea generale sono attribuite al Responsabile di Azione anche in considerazione delle particolari modalità attuative di alcuni interventi.

Il modello organizzativo e operativo adottato dall’AdG per la gestione, il controllo e l’attuazione finanziaria delle Azioni del POR infatti, strutturato in continuità con la programmazione comunitaria 2007-2013 del POR FESR, assicura la separazione delle funzioni di gestione e controllo di primo livello anche a livello delle Azioni/sub)Azioni, con una articolazione delle funzioni e dei compiti in capo alle seguenti figure:

- Responsabile di Azione (RdA), che opera in collaborazione con l’AdG, svolge i compiti di completamento della programmazione degli interventi secondo quanto già previsto nel POR e assume il coordinamento delle attività svolte dal RdG e dal RdCP dell’Azione/sub)Azione;
- Responsabile di Gestione (RdG), il quale collabora con il RdA ed il RdCP, assicurando lo svolgimento delle attività di gestione amministrativa e tecnica delle operazioni finanziate nell’ambito dell’Azione/sub)Azione;
- Responsabile di Controllo e Pagamento (RdCP), che collaborando con il RdA ed il RdG assicura lo svolgimento delle attività di gestione finanziaria e controllo amministrativo e in loco delle operazioni finanziate nell’ambito dell’Azione/sub)Azione.

Per le Azioni/sub)Azioni di cui è “Beneficiario” (ai sensi dell’articolo 2 co. 10 del Regolamento (UE) n.1303/2013) direttamente l’AdG, ovvero la Regione Toscana o l’OI, l’Autorità di Gestione — nel rispetto del principio di separazione delle funzioni di verifica ai sensi dell’art. 125 par.7 del RDC — assicura che la Responsabilità dei controlli di primo livello, venga affidata ad un responsabile dell’Amministrazione (o dell’OI) che si trovi in situazione di indipendenza rispetto al responsabile dell’Amministrazione (o dell’OI) che assicura le funzioni di gestione e pagamento dell’Azione interessata. In questo caso pertanto si potranno avere, invece della figura di RdCP unico, le due figure separate di: Responsabile di Controllo (RdC) e Responsabile di Pagamento (RdP) dell’Azione.

Il modello operativo adottato dall’AdG per la gestione, sorveglianza, controllo e rendicontazione delle Azioni del POR viene sintetizzato nel grafico 2 – *Organigramma Sistema di Gestione e Controllo del POR* riportato nella pagina che segue. L’Organigramma evidenzia, oltre alle interrelazioni dell’AdG con le funzioni dei RdA, RdG e RdCP regionali e/o degli Organismo Intermedi, anche le Strutture a supporto dell’attività dell’AdG (Responsabile Attuazione, Sorveglianza e Monitoraggio; Responsabile Controlli di Primo Livello; Responsabile Programmazione e Valutazione; Responsabile Comunicazione), nonché la presenza del Responsabile del Coordinamento dell’Asse6 – Urbano del POR. I compiti e le responsabilità di tale figura, individuate con la DGR n.892 del 13/09/2016 e s.m.i che ha approvato il Disciplinare di attuazione dei PIU che descrive le procedure di co-progettazione, la metodologia ed i criteri di selezione delle operazioni, riguardano in estrema sintesi le funzioni di coordinamento delle attività tecnico-amministrative che attengono alla selezione e attuazione delle operazioni dei Progetti di Innovazione Urbana dell’Asse 6 – Urbano del POR.

Grafico 1 – Rapporti organizzativi tra le Autorità/gli Organismi coinvolti nel sistema di gestione e di controllo



Grafico 2 – Organigramma Sistema di Gestione e Controllo del POR



1.5. Quadro di sintesi degli Aiuti di stato

Di seguito è riportata la tavola 2 che contiene le informazioni inerenti l'associazione fra le varie Azioni / sub)Azioni del POR e i relativi inquadramenti sotto il profilo della compatibilità degli Aiuti di Stato, quando vigenti.

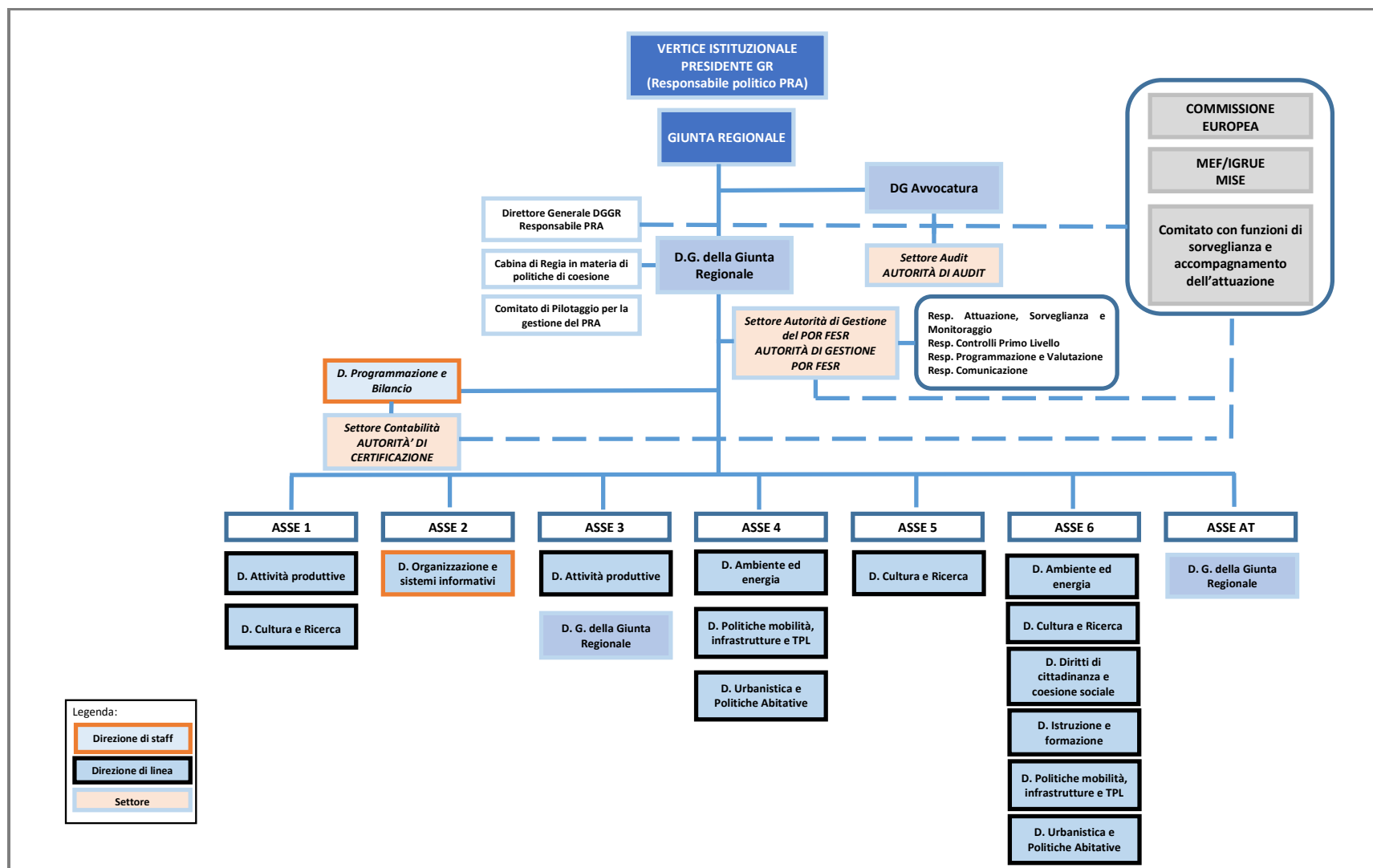
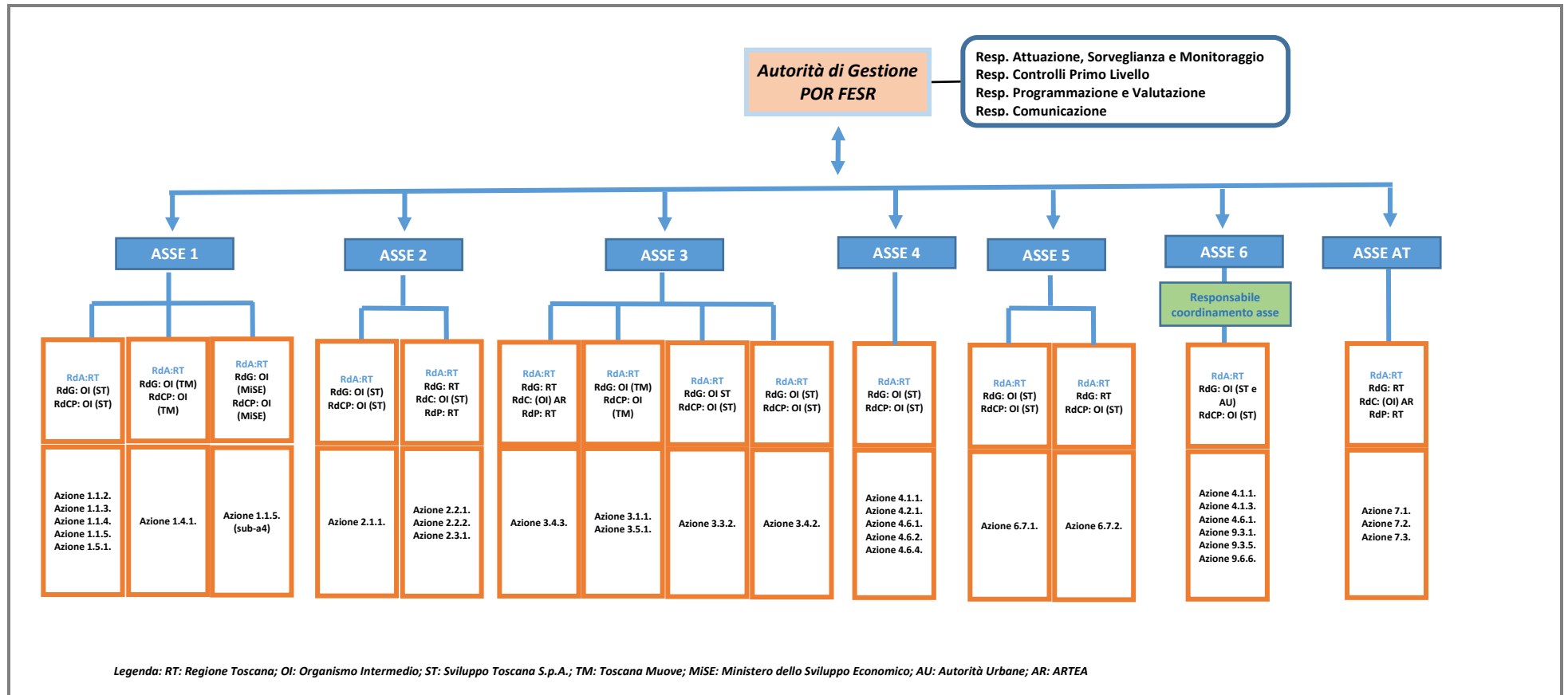
Tavola 2– Aiuti di Stato

| Azione/sub)Azione | Titolo dell'azione/sub)Azione | Disciplina comunitaria di riferimento | Numero dell'aiuto |
|----------------------|---|---------------------------------------|--|
| 1.1.2 sub)Azione a | Sostegno ai processi di innovazione nelle MPMI manifatturiere e dei servizi: Aiuti all'acquisto servizi innovativi | Reg. 651/2014 - art. 17 | SA.40427 (2014/X) SA.40428 (2014/X) SA.43324 (2015/X) SA.47070 (2016/X) |
| 1.1.2 sub)Azione b | Sostegno ai processi di innovazione nelle MPMI del turismo, commercio, terziario, terziario per l'innovazione | Reg. 651/2014 - art. 17 | SA.43325 (2015/X) SA.47070 (2016/X) SA.47071 (2016/X) |
| 1.1.3 | Sostegno ai processi di innovazione nelle MPMI manifatturiere: Aiuti agli investimenti per l'innovazione | Reg. 651/2014 - art. 17 | SA.39393 (2014/X) SA.47071 (2016/X) |
| 1.1.4 sub)Azione a | Sostegno alle attività collaborative di R&S realizzate da aggregazioni pubblico-private. Distretti tecnologici | Reg. 651/2014 - art. 25 | SA.44959 (2016/X) |
| 1.1.4 sub)Azione b | Sostegno alle attività collaborative realizzate da aggregazioni pubblico-private per lo sviluppo e la promozione di settori ad alta tecnologia per il sistema regionale | | NON AIUTO |
| 1.1.5 sub)Azione a.1 | Aiuti agli investimenti R&SI (GI/MPMI) | Reg. 651/2014 - art. 25 | SA.39393 (2014/X) SA.49516 (2017/X) SA.49519 (2017/X) SA.49520 (2017/X) |
| 1.1.5 sub)Azione a.2 | Aiuti agli investimenti R&SI (GI/MPMI filiera green) | Reg. 651/2014 - art. 25 | SA.39393 (2014/X) SA.49516 (2017/X) SA.49519 (2017/X) SA.49520 (2017/X) |
| 1.1.5 sub)Azione a.3 | Aiuti agli investimenti R&SI - Accordo di Programma MIUR-Regione Toscana | Reg. 651/2014 - art. 25 | SA.39708 (2014/X) |
| 1.1.5 sub)Azione a.4 | Aiuti agli investimenti R&SI di carattere strategico a seguito di procedure negoziali | Reg. 651/2014 - art. 25 | SA.42139 (2015/X) |
| 1.4.1 | Sostegno alla creazione e al consolidamento di start-up innovative (Fondo rotativo) | Reg. 651/2014 - art. 28 | SA.47211 (2016/X) |
| 1.5.1 | Sostegno alle infrastrutture della ricerca | Reg. 651/2014 - art. 26 | SA.41744 (2015/X) |

| Azione(sub)Azione | Titolo dell'azione(sub)Azione | Disciplina comunitaria di riferimento | Numero dell'aiuto |
|---------------------|--|---|--|
| 2.1.1 | Infrastrutture di banda larga e banda ultralarga | Orientamenti dell'Unione europea per l'applicazione delle norme in materia di aiuti di Stato in relazione allo sviluppo rapido di reti a banda larga (2013/C 25/01) | SA.34199 (2012/N) SA.41647 (2016/N) |
| 2.2.1 | Soluzioni tecnologiche e la digitalizzazione per l'innovazione dei processi interni dei vari ambiti della Pubblica Amministrazione nel quadro del Sistema pubblico di connettività, capaci di garantire i necessari standard di sicurezza e protezione dei dati, anche razionalizzando i Data Center Pubblici e gestendo i dati in cloud computing secondo soluzioni green | | NON AIUTO |
| 2.2.2 | Soluzioni tecnologiche per la realizzazione di servizi di e-Government e soluzioni integrate per smart cities e open data | | NON AIUTO |
| 2.3.1 | Soluzioni tecnologiche per l'alfabetizzazione e l'inclusione digitale, per acquisire competenze (e-skills), per stimolare la diffusione e l'utilizzo degli strumenti di dialogo, di collaborazione e partecipazione civica in rete (open government) | | NON AIUTO |
| 3.1.1.sub)Azione a1 | Aiuti per investimenti produttivi per progetti strategici (territoriali, settoriali, di filiera): (Fondo rotativo) | Reg. 651/2014 - art. 17 | SA.48499 (2017/X) Comunicazione 52372 di modifica dell'aiuto SA 48499 |
| 3.1.1.sub)Azione a2 | Aiuti per investimenti produttivi in forma di micro credito (Fondo rotativo) | Reg. 651/2014 - art. 17 | SA.48498 (2017/X) Comunicazione 52371 di modifica dell'aiuto SA 48498 |
| 3.3.2 | Sostegno alla promozione turistica | | NON AIUTO |
| 3.4.2 | Internazionalizzazione del sistema produttivo regionale: aiuti export MPMI manifatturiero e promozione sui mercati esteri del sistema di offerta turistica delle MPMI | Reg.(UE) n.1407/2013 "de minimis" | |
| 3.4.3 | Internazionalizzazione del sistema produttivo regionale: attrazione investimenti | | NON AIUTO |
| 3.5.1 | Aiuti alla creazione di imprese (MPMI manifatturiero, commercio, turismo, cultura, terziario) (Fondo rotativo) | Reg. 651/2014 - art. 22 | SA.43321 (2015/X) SA.47548 (2017/X) SA.43383 (2015/X) Comunicazione.52373 di modifica dell'aiuto SA 47548 |

| Azione(sub)Azione | Titolo dell'azione(sub)Azione | Disciplina comunitaria di riferimento | Numero dell'aiuto |
|----------------------|---|---|--|
| 4.1.1 | Interventi di efficientamento energetico degli edifici pubblici e strutture pubbliche ed integrazione con fonti rinnovabili | | NON AIUTO |
| 4.2.1 sub)Azione a.1 | Aiuti per l'efficientamento energetico degli immobili e dei processi produttivi delle imprese - Interventi di efficientamento energetico negli immobili sede delle imprese | Reg.(UE) n.1407/2013 "de minimis" | |
| 4.2.1 sub)Azione a.2 | Aiuti per l'efficientamento energetico degli immobili e dei processi produttivi delle imprese - Interventi di efficientamento energetico dei processi produttivi | Reg.(UE) n.1407/2013 "de minimis" | |
| 4.2.1 sub)Azione b | Sostegno ad investimenti produttivi di miglioramento ambientale ed abbattimento di emissioni di CO2 nell'ambito di progetti di riconversione e riqualificazione produttiva del Polo siderurgico di Piombino | Disciplina in materia di aiuti di Stato a favore dell'Ambiente e dell'Energia 2014-2020 (2014/C 200/01) | Prenotifica inviata in data 26.04.2016 |
| 4.6.1 sub)Azione a | Interventi per il miglioramento della mobilità collettiva nell'area metropolitana fiorentina | | NON AIUTO |
| 4.6.1 sub)Azione b | Sostegno ad interventi di mobilità urbana sostenibile: azioni integrate per la mobilità | | NON AIUTO |
| 4.6.2 | Rinnovo del materiale rotabile | | NON AIUTO |
| 4.6.4 sub)Azione a | Piste ciclopedonali (FUA) | | NON AIUTO |
| 4.6.4 sub)Azione b | Piste ciclabili (Piana) | | NON AIUTO |
| 6.7.1 | Promozione e valorizzazione della rete dei grandi attrattori culturali museali | | NON AIUTO |
| 6.7.2 | Promozione e valorizzazione della rete dei grandi attrattori culturali museali | | NON AIUTO |
| 4.1.1 | Eco-efficienza e riduzione dei consumi | | NON AIUTO |
| 4.1.3 | Illuminazione pubblica intelligente | | NON AIUTO |
| 4.6.1 | Mobilità sostenibile | | NON AIUTO |
| 9.3.1 | Servizi socio-educativi | | NON AIUTO |
| 9.3.5 | Servizi socio-sanitari | | NON AIUTO |
| 9.6.6 sub)Azione a.1 | Recupero funzionale - Funzioni sociali/spazi start up | | NON AIUTO |
| 9.6.6 sub)Azione a.2 | Recupero funzionale - Funzioni sociali/spazi sportivi | | NON AIUTO |
| 9.6.6 sub)Azione a.3 | Recupero funzionale - Funzioni di animazione sociale e partecipazione collettiva | | NON AIUTO |
| 7.1 | AT - Preparazione, attuazione, sorveglianza e controllo | | NON AIUTO |
| 7.2 | AT - Valutazione e Studi | | NON AIUTO |
| 7.3 | AT - Informazione e comunicazione | | NON AIUTO |

SEZIONE 2 – SCHEDE DI AZIONE / SUB)AZIONE DEGLI ASSI PRIORITARI

ASSE 1. RAFFORZARE LA RICERCA, LO SVILUPPO TECNOLOGICO E L'INNOVAZIONE

AZIONE (codice e titolo AP)

1.1.2 -Sostegno per l'acquisto di servizi per l'innovazione tecnologica, strategica, organizzativa e commerciale delle imprese

A–QUADRO PROGRAMMATICO DI RIFERIMENTO

| Asse prioritario | Obiettivo tematico | Priorità d'investimento | Obiettivo Specifico/RA |
|---|--|---|--|
| 1. Rafforzare la ricerca, lo sviluppo tecnologico e l'innovazione | 01. Rafforzare la ricerca, lo sviluppo tecnologico e l'innovazione | 1b) promuovere gli investimenti delle imprese nell'innovazione e nella ricerca e sviluppare collegamenti e sinergie tra imprese, centri di R&S e istituti di istruzione superiore, in particolare lo sviluppo di prodotti e servizi, il trasferimento di tecnologie, l'innovazione sociale, l'ecoinnovazione, le applicazioni nei servizi pubblici, la stimolazione della domanda, le reti, i cluster e l'innovazione aperta attraverso la specializzazione intelligente, nonché sostenere la ricerca tecnologica e applicata, le linee pilota, le azioni di validazione precoce dei prodotti, le capacità di fabbricazione avanzate e la prima produzione, soprattutto in tecnologie chiave abilitanti e la diffusione di tecnologie con finalità generali | RA 1.1 Incremento dell'attività di innovazione delle imprese |

B–IDENTIFICAZIONE E CONTENUTO TECNICO DELL'AZIONE

B.1. Descrizione dell'Azione (Codice e titolo DAR)

L'Azione si articola nelle seguenti due sub)Azioni:

1.1.2 sub)Azione a) - Sostegno ai processi di innovazione nelle MPMI manifatturiere e dei servizi: Aiuti all'acquisto servizi innovativi

1.1.2 sub)Azione b) - Sostegno ai processi di innovazione nelle MPMI del turismo, commercio, terziario, terziario per l'innovazione

B.1.1. Descrizione della sub)Azione

1.1.2.a) - Sostegno ai processi di innovazione nelle MPMI manifatturiere e dei servizi: Aiuti all'acquisto servizi innovativi

Responsabili

| Ruolo / Funzione | Riferimenti |
|--|--|
| Responsabile di Azione (RdA) | Direzione Attività Produttive - Settore Politiche di sostegno alle imprese |
| Responsabile di gestione (RdG) | Sviluppo Toscana SpA |
| Responsabile di controllo e pagamento (RdCP) | Sviluppo Toscana SpA |

Beneficiari

MPMI come definite nella Raccomandazione 2003/361/CE - 6.5.2003 del settore manifatturiero e dei servizi alla produzione.

Destinatari

MPMI come definite nella Raccomandazione 2003/361/CE - 6.5.2003 del settore manifatturiero e dei servizi alla produzione.

Riserva di performance

Tabella 1 - Quadro di riferimento dell'efficacia dell'attuazione della sub)Azione

| Tipo di indicatore | Indicatore o fase di attuazione principale | Unità di misura | Target intermedio per il 2018 | Target finale (2023) | Fonte di dati |
|---------------------------|---|------------------------|--------------------------------------|-----------------------------|--------------------------|
| Finanziario | Spesa Certificata alla UE | Euro | 6.000.000 | 35.796.146,00 | Domanda di pagamento AdC |
| Output | IC 28 Ricerca, innovazione: numero di imprese beneficiarie di un sostegno finalizzato all'introduzione di nuovi prodotti per il mercato | Imprese | 5 | 130 | Monitoraggio |

Indicatori fisici (output)

Tabella 2 - Indicatori di output comuni e specifici della sub)Azione

| ID | Indicatore | Unità di misura | Valore obiettivo (2023) | | | Fonte di dati | Periodicità informativa |
|-----------|--|------------------------|--------------------------------|----------|---------------|----------------------|--------------------------------|
| | | | U | D | T | | |
| 1b-1 | IC 1 Investimento produttivo: numero di imprese che ricevono un sostegno | Imprese | | | 2.041 | Monitoraggio | Annuale |
| 1b-2 | IC 2 Investimento produttivo: numero di imprese che ricevono sovvenzioni | Imprese | | | 2.041 | Monitoraggio | Annuale |
| 1b-6 | IC 27 Ricerca, innovazione: investimenti privati corrispondenti | Euro | | | 73.950.730,87 | Monitoraggio | Annuale |

| | | | | | | | |
|-------|---|--------------------|-----|----|-------|--------------|---------|
| | al sostegno pubblico in progetti di innovazione o R&S | | | | | | |
| 1b-7 | IC 28 Ricerca, innovazione: numero di imprese beneficiarie di un sostegno finalizzato all'introduzione di nuovi prodotti per il mercato | Imprese | | | 130 | Monitoraggio | Annuale |
| 1b-8 | IC 29 Ricerca, innovazione: numero di imprese beneficiarie di un sostegno finalizzato all'introduzione di nuovi prodotti per l'azienda | Imprese | | | 214 | Monitoraggio | Annuale |
| 1b-9 | Numero di imprese che hanno introdotto innovazioni di processo e organizzative | Imprese | | | 1.099 | Monitoraggio | Annuale |
| 1b-11 | IC 8 Investimento produttivo: crescita dell'occupazione nelle imprese beneficiarie di un sostegno | Equiv. tempo pieno | 207 | 71 | 278 | Monitoraggio | Annuale |

Categorie di operazione

Tabella 3 - Dimensione 1 - Settore di intervento

| Codice | Importo FESR (Euro) |
|---|----------------------|
| 066 Servizi avanzati di sostegno alle PMI e a gruppi di PMI (compresi i servizi di gestione, marketing e progettazione) | 17.898.073,00 |
| Totale | 17.898.073,00 |

Tabella 4 - Dimensione 2 - Forma di finanziamento

| Codice | Importo FESR (Euro) |
|--------------------------------|----------------------|
| 01 Sovvenzione a fondo perduto | 17.214.232,19 |
| 07 Premi | 683.840,81 |
| Totale | 17.898.073,00 |

Tabella 5 - Dimensione 3 - Tipo di territorio

| Codice | Importo FESR (Euro) |
|--|----------------------|
| 01 Grandi aree urbane (densamente popolate > 50000 abitanti) | 11.636.416,19 |
| 02 Piccole aree urbane (mediamente popolate > 5000 abitanti) | 3.683.845,51 |
| 03 Aree rurali (scarsamente popolate) | 447.208,39 |
| 04 Macro area di cooperazione regionale | 2.130.602,91 |
| Totale | 17.898.073,00 |

Tabella 6 - Dimensione 4 – Meccanismi territoriali di attuazione

| Codice | Importo FESR (Euro) |
|-------------------|----------------------|
| 07 Non pertinente | 17.898.073,00 |
| Totale | 17.898.073,00 |

B.1.2. Descrizione della sub)Azione

1.1.2.b) - Sostegno ai processi di innovazione nelle MPMI del turismo, commercio, terziario, terziario per l'innovazione

Responsabili

| Ruolo / Funzione | Riferimenti |
|--|--|
| Responsabile di Azione (RdA) | Direzione Attività Produttive - Settore Politiche di sostegno alle imprese |
| Responsabile di gestione (RdG) | Sviluppo Toscana SpA |
| Responsabile di controllo e pagamento (RdCP) | Sviluppo Toscana SpA |

Beneficiari

Imprese (MPMI) singole e aggregate.

Destinatari

Imprese (MPMI).

Riserva di performance

Tabella 1 - Quadro di riferimento dell'efficacia dell'attuazione della sub)Azione

| Tipo di indicatore | Indicatore o fase di attuazione principale | Unità di misura | Target intermedio per il 2018 | Target finale (2023) | Fonte di dati |
|---------------------------|---|------------------------|--------------------------------------|-----------------------------|--------------------------|
| Finanziario | Spesa Certificata alla UE | Euro | 500.000 | 8.960.000,00 | Domanda di pagamento AdC |
| Output | IC 28 Ricerca, innovazione: Numero di imprese beneficiarie di un sostegno finalizzato all'introduzione di nuovi prodotti per il mercato | Imprese | 2 | 8 | Monitoraggio |

Indicatori fisici (output)

Tabella 2 - Indicatori di output comuni e specifici della sub)Azione

| ID | Indicatore | Unità di misura | Valore obiettivo (2023) | | | Fonte di dati | Periodicità informativa |
|-----------|---|------------------------|--------------------------------|----------|---------------|----------------------|--------------------------------|
| | | | U | D | T | | |
| 1b-1 | IC 1 Investimento produttivo: numero di imprese che ricevono un sostegno | Imprese | | | 129 | Monitoraggio | Annuale |
| 1b-2 | IC 2 Investimento produttivo: numero di imprese che ricevono sovvenzioni | Imprese | | | 129 | Monitoraggio | Annuale |
| 1b-6 | IC 27 Ricerca, innovazione: Investimenti privati corrispondenti al sostegno pubblico in progetti di innovazione o R&S | Euro | | | 17.415.000,00 | Monitoraggio | Annuale |
| 1b-7 | IC 28 Ricerca, innovazione: Numero di imprese beneficiarie di un sostegno finalizzato all'introduzione di nuovi prodotti per il mercato | Imprese | | | 8 | Monitoraggio | Annuale |
| 1b-8 | IC 29 Ricerca, innovazione: Numero di imprese beneficiarie di un sostegno finalizzato all'introduzione di nuovi prodotti per l'azienda | Imprese | | | 13 | Monitoraggio | Annuale |
| 1b-9 | Numero di imprese che hanno introdotto innovazione di processo e organizzative | Imprese | | | 198 | Monitoraggio | Annuale |
| 1b-11 | IC 8 Investimento produttivo: crescita dell'occupazione nelle imprese beneficiarie di un sostegno | Equiv. tempo pieno | 32 | 22 | 54 | Monitoraggio | Annuale |

Categorie di operazione

Tabella 3 - Dimensione 1 - Settore di intervento

| Codice | Importo FESR (Euro) |
|---|----------------------------|
| 066 Servizi avanzati di sostegno alle PMI e a gruppi di PMI (compresi i servizi di gestione, marketing e progettazione) | 4.480.000,00 |
| Totale | 4.480.000,00 |

Tabella 4 - Dimensione 2 - Forma di finanziamento

| Codice | Importo FESR (Euro) |
|--------------------------------|----------------------------|
| 01 Sovvenzione a fondo perduto | 4.267.302,18 |
| 07 Premi | 212.697,82 |
| Totale | 4.480.000,00 |

Tabella 5- Dimensione 3 - Tipo di territorio

| Codice | Importo FESR (Euro) |
|---|----------------------------|
| 01 Grandi aree urbane (densamente popolate > 50 000 abitanti) | 1.794.690,01 |
| 02 Piccole aree urbane (mediamente popolate > 5 000 abitanti) | 1.781.344,25 |
| 03 Aree rurali (scarsamente popolate) | 903.965,74 |
| Totale | 4.480.000,00 |

Tabella 6- Dimensione 4 – Meccanismi territoriali di attuazione

| Codice | Importo FESR (Euro) |
|-------------------|----------------------------|
| 07 Non pertinente | 4.480.000,00 |
| Totale | 4.480.000,00 |

AZIONE (codice e titolo AP)

1.1.3 - Sostegno alla valorizzazione economica dell'innovazione attraverso la sperimentazione e l'adozione di soluzioni innovative nei processi, nei prodotti e nelle formule organizzative, nonché attraverso il finanziamento dell'industrializzazione dei risultati della ricerca

A–QUADRO PROGRAMMATICO DI RIFERIMENTO

| Asse prioritario | Obiettivo tematico | Priorità d'investimento | Obiettivo Specifico/RA |
|---|--|---|---|
| 1. Rafforzare la ricerca, lo sviluppo tecnologico e l'innovazione | 01. Rafforzare la ricerca, lo sviluppo tecnologico e l'innovazione | 1b) promuovere gli investimenti delle imprese nell'innovazione e nella ricerca e sviluppare collegamenti e sinergie tra imprese, centri di R&S e istituti di istruzione superiore, in particolare lo sviluppo di prodotti e servizi, il trasferimento di tecnologie, l'innovazione sociale, l'ecoinnovazione, le applicazioni nei servizi pubblici, la stimolazione della domanda, le reti, i cluster e l'innovazione aperta attraverso la specializzazione intelligente, nonché sostenere la ricerca tecnologica e applicata, le linee pilota, le azioni di validazione precoce dei prodotti, le capacità di fabbricazione avanzate e la prima produzione, soprattutto in tecnologie chiave abilitanti e la diffusione di tecnologie con finalità generali | RA 1.1 Incremento dell'attività di innovazione delle imprese |

B–IDENTIFICAZIONE E CONTENUTO TECNICO DELL'AZIONE

B.1. Descrizione dell'Azione (Codice e titolo DAR)

1.1.3. Sostegno ai processi di innovazione nelle MPMI manifatturiere: Aiuti agli investimenti per l'innovazione

Responsabili

| Ruolo / Funzione | Riferimenti |
|--|--|
| Responsabile di Azione (RdA) | Direzione Attività Produttive - Settore Politiche di sostegno alle imprese |
| Responsabile di gestione (RdG) | Sviluppo Toscana SpA |
| Responsabile di controllo e pagamento (RdCP) | Sviluppo Toscana SpA |

Beneficiari

PMI, singole o in forma associata / Organismo attuatore dello strumento finanziario

Destinatari

PMI, singolarmente o in forma associata

Riserva di performance

Tabella 1 - Quadro di riferimento dell'efficacia dell'attuazione dell'Azione

| Tipo di indicatore | Indicatore o fase di attuazione principale | Unità di misura | Target intermedio per il 2018 | Target finale (2023) | Fonte di dati |
|---------------------------|---|------------------------|--------------------------------------|-----------------------------|--------------------------|
| Finanziario | Spesa Certificata alla UE | Euro | 6.300.000 | 14.914.878,00 | Domanda di pagamento AdC |
| Output | IC 28 Ricerca, innovazione: numero di imprese beneficiarie di un sostegno finalizzato all'introduzione di nuovi prodotti per il mercato | Imprese | 4 | 16 | Monitoraggio |

Indicatori fisici (output)

Tabella 2 - Indicatori di output comuni e specifici dell'Azione

| ID | Indicatore | Unità di misura | Valore obiettivo (2023) | | | Fonte di dati | Periodicità informativa |
|-----------|---|------------------------|--------------------------------|----------|---------------|----------------------|--------------------------------|
| | | | U | D | T | | |
| 1b-1 | IC 1 Investimento produttivo: numero di imprese che ricevono un sostegno | Imprese | | | 201 | Monitoraggio | Annuale |
| 1b-2 | IC 2 Investimento produttivo: numero di imprese che ricevono sovvenzioni | Imprese | | | 201 | Monitoraggio | Annuale |
| 1b-3 | IC 3 Investimento produttivo: numero di imprese che ricevono un sostegno finanziario diverso dalle sovvenzioni | Imprese | | | 162 | Monitoraggio | Annuale |
| 1b-6 | IC 27 Ricerca, innovazione: investimenti privati corrispondenti al sostegno pubblico in progetti di innovazione o R&S | Euro | | | 30.100.000,00 | Monitoraggio | Annuale |
| 1b-7 | IC 28 Ricerca, innovazione: numero di imprese beneficiarie di un sostegno finalizzato all'introduzione di nuovi prodotti per il mercato | Imprese | | | 16 | Monitoraggio | Annuale |
| 1b-8 | IC 29 Ricerca, innovazione: numero di imprese beneficiarie di un sostegno finalizzato | Imprese | | | 33 | Monitoraggio | Annuale |

| | | | | | | | |
|-------|---|--------------------|----|----|-----|--------------|---------|
| | all'introduzione di nuovi prodotti per l'azienda | | | | | | |
| 1b-9 | Numero di imprese che hanno introdotto innovazione di processo e organizzative | Imprese | | | 370 | Monitoraggio | Annuale |
| 1b-10 | IC 24 Ricerca, innovazione: numero di nuovi ricercatori nelle entità beneficiarie di un sostegno | Equiv. tempo pieno | 50 | 11 | 61 | Monitoraggio | Annuale |
| 1b-11 | IC 8 Investimento produttivo: Crescita dell'occupazione nelle imprese beneficiarie di un sostegno | Equiv. tempo pieno | 99 | 42 | 141 | Monitoraggio | Annuale |

Categorie di operazione

Tabella 3 - Dimensione 1 - Settore di intervento

| Codice | Importo FESR (Euro) |
|---|---------------------|
| 064 Processi di ricerca e innovazione nelle PMI (compresi i sistemi di buoni, il processo, la progettazione, il servizio e l'innovazione sociale) | 7.457.439,00 |
| Totale | 7.457.439,00 |

Tabella 4 - Dimensione 2 - Forma di finanziamento

| Codice | Importo FESR (Euro) |
|---|---------------------|
| 01 Sovvenzione a fondo perduto | 7.200.000,24 |
| 04 Sostegno mediante strumenti finanziari: prestito o equivalente | 257.438,76 |
| Totale | 7.457.439,00 |

Tabella 5 - Dimensione 3 - Tipo di territorio

| Codice | Importo FESR (Euro) |
|---|---------------------|
| 01 Grandi aree urbane (densamente popolate > 50 000 abitanti) | 4.247.438,89 |
| 02 Piccole aree urbane (mediamente popolate > 5 000 abitanti) | 1.525.000,05 |
| 03 Aree rurali (scarsamente popolate) | 160.000,01 |
| 04 Macro area di cooperazione regionale | 1.525.000,05 |
| Totale | 7.457.439,00 |

Tabella 6 - Dimensione 4 - Meccanismi territoriali di attuazione

| Codice | Importo FESR (Euro) |
|-------------------|---------------------|
| 07 Non pertinente | 7.457.439,00 |
| Totale | 7.457.439,00 |

AZIONE (codice e titolo AP)**1.1.4 - Sostegno alle attività collaborative di R&S per lo sviluppo di nuove tecnologie sostenibili, di nuovi prodotti e servizi****A-QUADRO PROGRAMMATICO DI RIFERIMENTO**

| Asse prioritario | Obiettivo tematico | Priorità d'investimento | Obiettivo Specifico / RA |
|---|--|---|---|
| 1. Rafforzare la ricerca, lo sviluppo tecnologico e l'innovazione | 01. Rafforzare la ricerca, lo sviluppo tecnologico e l'innovazione | 1b) promuovere gli investimenti delle imprese nell'innovazione e nella ricerca e sviluppare collegamenti e sinergie tra imprese, centri di R&S e istituti di istruzione superiore, in particolare lo sviluppo di prodotti e servizi, il trasferimento di tecnologie, l'innovazione sociale, l'ecoinnovazione, le applicazioni nei servizi pubblici, la stimolazione della domanda, le reti, i cluster e l'innovazione aperta attraverso la specializzazione intelligente, nonché sostenere la ricerca tecnologica e applicata, le linee pilota, le azioni di validazione precoce dei prodotti, le capacità di fabbricazione avanzate e la prima produzione, soprattutto in tecnologie chiave abilitanti e la diffusione di tecnologie con finalità generali | RA 1.1 Incremento dell'attività di innovazione delle imprese |

B-IDENTIFICAZIONE E CONTENUTO TECNICO DELL'AZIONE**B.1. Descrizione dell'Azione (Codice e titolo DAR)**

L'Azione si articola nelle seguenti due sub)Azioni:

1.1.4.a) – Sostegno alle attività collaborative di R&S realizzate da aggregazioni pubblico private – Distretti tecnologici

1.1.4.b) Sostegno alle attività collaborative realizzate da aggregazioni pubblico-private per lo sviluppo e la promozione di settori ad alta tecnologia per il sistema regionale

B.1.1. Descrizione della sub)Azione

1.1.4 a) Sostegno alle attività collaborative di R&S realizzate da aggregazioni pubblico-private. Distretti tecnologici

Responsabili

| Ruolo / Funzione | Riferimenti |
|--|-------------------------------|
| Responsabile di Azione (RdA) | Direzione Attività Produttive |
| Responsabile di gestione (RdG) | Sviluppo Toscana SpA |
| Responsabile di controllo e pagamento (RdCP) | Sviluppo Toscana SpA |

Beneficiari

Gestori dei Distretti tecnologici (Poli di innovazione) e Regione Toscana.

Destinatari

Imprese operanti sul territorio toscano, con particolare attenzione alle PMI.

Riserva di performance

Tabella 1 - Quadro di riferimento dell'efficacia dell'attuazione della sub)Azione

| Tipo di indicatore | Indicatore o fase di attuazione principale | Unità di misura | Target intermedio per il 2018 | Target finale (2023) | Fonte di dati |
|---------------------------|---|------------------------|--------------------------------------|-----------------------------|--------------------------|
| Finanziario | Spesa Certificata alla UE | Euro | 2.500.000 | 3.365.044,00 | Domanda di pagamento AdC |

Indicatori fisici (output)

Tabella 2 - Indicatori di output comuni e specifici della sub)Azione a)

| ID | Indicatore | Unità di misura | Valore obiettivo (2023) | | | Fonte di dati | Periodicità informativa |
|-----------|---|------------------------|--------------------------------|----------|--------------|----------------------|--------------------------------|
| | | | U | D | T | | |
| 1b-5 | IC 26 Ricerca, innovazione: numero di imprese che cooperano con istituti di ricerca | Imprese | | | 20 | Monitoraggio | Annuale |
| 1b-6 | IC 27 Ricerca, innovazione: investimenti privati corrispondenti al sostegno pubblico in progetti di innovazione o R&S | Euro | | | 3.500.000,00 | Monitoraggio | Annuale |

Categorie di operazione

Tabella 3 - Dimensione 1 - Settore di intervento

| Codice | Importo FESR (Euro) |
|---|----------------------------|
| 062 Trasferimento di tecnologie e cooperazione tra università e imprese, principalmente a vantaggio delle PMI | 1.682.522,00 |
| Totale | 1.682.522,00 |

Tabella 4 - Dimensione 2 - Forma di finanziamento

| Codice | Importo FESR (Euro) |
|--------------------------------|----------------------------|
| 01 Sovvenzione a fondo perduto | 1.682.522,00 |
| Totale | 1.682.522,00 |

Tabella 5- Dimensione 3 - Tipo di territorio

| Codice | Importo FESR (Euro) |
|---|---------------------|
| 01 Grandi aree urbane (densamente popolate > 50 000 abitanti) | 682.522,00 |
| 02 Piccole aree urbane (mediamente popolate > 5 000 abitanti) | 375.000,00 |
| 03 Aree rurali (scarsamente popolate) | 250.000,00 |
| 04 Macro area di cooperazione regionale | 375.000,00 |
| Totale | 1.682.522,00 |

Tabella 6- Dimensione 4 – Meccanismi territoriali di attuazione

| Codice | Importo FESR (Euro) |
|-------------------|---------------------|
| 07 Non pertinente | 1.682.522,00 |
| Totale | 1.682.522,00 |

B.1.2. Descrizione della sub)Azione

1.1.4.b) Sostegno alle attività collaborative realizzate da aggregazioni pubblico-private per lo sviluppo e la promozione di settori ad alta tecnologia per il sistema regionale

Responsabili

| Ruolo / Funzione | Riferimenti |
|--|-------------------------------|
| Responsabile di Azione (RdA) | Direzione Attività Produttive |
| Responsabile di gestione (RdG) | Sviluppo Toscana SpA |
| Responsabile di controllo e pagamento (RdCP) | Sviluppo Toscana SpA |

Beneficiari

Regione Toscana

Destinatari

Imprese operanti sul territorio toscano, con particolare attenzione alle PMI.

Riserva di performance**Tabella 1 - Quadro di riferimento dell'efficacia dell'attuazione della sub)Azione**

| Tipo di indicatore | Indicatore o fase di attuazione principale | Unità di misura | Target intermedio per il 2018 | Target finale (2023) | Fonte di dati |
|--------------------|--|-----------------|-------------------------------|----------------------|--------------------------|
| Finanziario | Spesa Certificata alla UE | Euro | 500.000 | 1.634.956,00 | Domanda di pagamento AdC |

Indicatori fisici (output)

Tabella 2 - Indicatori di output comuni e specifici della sub)Azione

| ID | Indicatore | Unità di misura | Valore obiettivo (2023) | | | Fonte di dati | Periodicità informativa |
|------|---|-----------------|-------------------------|---|--------------|---------------|-------------------------|
| | | | U | D | T | | |
| 1b-5 | IC 26 Ricerca, innovazione: numero di imprese che cooperano con istituti di ricerca | Imprese | | | 10 | Monitoraggio | Annuale |
| 1b-6 | IC 27 Ricerca, innovazione: investimenti privati corrispondenti al sostegno pubblico in progetti di innovazione o R&S | Euro | | | 1.500.000,00 | Monitoraggio | Annuale |

Categorie di operazione

Tabella 3 - Dimensione 1 - Settore di intervento

| Codice | Importo FESR (Euro) |
|---|---------------------|
| 062 Trasferimento di tecnologie e cooperazione tra università e imprese, principalmente a vantaggio delle PMI | 817.478,00 |
| Totale | 817.478,00 |

Tabella 4 - Dimensione 2 - Forma di finanziamento

| Codice | Importo FESR (Euro) |
|--------------------------------|---------------------|
| 01 Sovvenzione a fondo perduto | 817.478,00 |
| Totale | 817.478,00 |

Tabella 5- Dimensione 3 - Tipo di territorio

| Codice | Importo FESR (Euro) |
|---|---------------------|
| 01 Grandi aree urbane (densamente popolate > 50 000 abitanti) | 500.000,14 |
| 02 Piccole aree urbane (mediamente popolate > 5 000 abitanti) | 317.477,86 |
| 03 Aree rurali (scarsamente popolate) | |
| 04 Macro area di cooperazione regionale | |
| Totale | 817.478,00 |

Tabella 6- Dimensione 4 – Meccanismi territoriali di attuazione

| Codice | Importo FESR (Euro) |
|-------------------|---------------------|
| 07 Non pertinente | 817.478,00 |
| Totale | 817.478,00 |

AZIONE (codice e titoloAP)

1.1.5 – Sostegno all'avanzamento tecnologico delle imprese attraverso il finanziamento di linee pilota e azioni di validazione precoce di prodotti e di dimostrazione su larga

A-QUADRO PROGRAMMATICO DI RIFERIMENTO

| Asse prioritario | Obiettivo tematico | Priorità d'investimento | Obiettivo Specifico / RA |
|---|--|---|--|
| 1. Rafforzare la ricerca, lo sviluppo tecnologico e l'innovazione | 01. Rafforzare la ricerca, lo sviluppo tecnologico e l'innovazione | 1b) promuovere gli investimenti delle imprese nell'innovazione e nella ricerca e sviluppare collegamenti e sinergie tra imprese, centri di R&S e istituti di istruzione superiore, in particolare lo sviluppo di prodotti e servizi, il trasferimento di tecnologie, l'innovazione sociale, l'ecoinnovazione, le applicazioni nei servizi pubblici, la stimolazione della domanda, le reti, i cluster e l'innovazione aperta attraverso la specializzazione intelligente, nonché sostenere la ricerca tecnologica e applicata, le linee pilota, le azioni di validazione precoce dei prodotti, le capacità di fabbricazione avanzate e la prima produzione, soprattutto in tecnologie chiave abilitanti e la diffusione di tecnologie con finalità generali | RA 1.1 Incremento dell'attività di innovazione delle imprese |

B – IDENTIFICAZIONE E CONTENUTO TECNICO DELL'AZIONE

B.1. Descrizione dell'Azione (Codice e titolo DAR)

L'Azione si articola nelle seguenti due sub)Azioni:

1.1.5. sub)Azione a1) – Aiuti agli investimenti R&SI (GI/MPMI)

1.1.5. sub)Azione a2) – Aiuti agli investimenti R&SI (GI/MPMI - filiera green)

1.1.5 sub)Azione a3) – Aiuti agli investimenti R&SI - Accordo di Programma MIUR-Regione Toscana

1.1.5 sub)Azione a4) – Aiuti agli investimenti R&SI di carattere strategico a seguito di procedure negoziali

B.1.1. Descrizione della sub)Azione

1.1.5.a1) – Aiuti agli investimenti R&SI (GI/MPMI)

Responsabili

| Ruolo / Funzione | Riferimenti |
|--|--|
| Responsabile di Azione (RdA) | Direzione Attività Produttive - Settore Politiche di sostegno alle imprese |
| Responsabile di gestione (RdG) | Sviluppo Toscana SpA |
| Responsabile di controllo e pagamento (RdCP) | Sviluppo Toscana SpA |

Beneficiari

Imprese (PMI e grandi imprese) e Organismi di Ricerca (pubblici e privati)

Destinatari

Imprese (PMI e grandi imprese) e Organismi di Ricerca (pubblici e privati)

Riserva di performance

Tabella 1 - Quadro di riferimento dell'efficacia dell'attuazione della sub)Azione

| Tipo di indicatore | Indicatore o fase di attuazione principale | Unità di misura | Target intermedio per il 2018 | Target finale (2023) | Fonte di dati |
|--------------------|---|-----------------|-------------------------------|----------------------|--------------------------|
| Finanziario | Spesa Certificata alla UE | Euro | 64.086.260,04 | 161.512.493,00 | Domanda di pagamento AdC |
| Output | IC 28 Ricerca, innovazione: Numero di imprese beneficiarie di un sostegno finalizzato all'introduzione di nuovi prodotti per il mercato | Imprese | 33 | 104 | Monitoraggio |

Indicatori fisici (output)

Tabella 2 - Indicatori di output comuni e specifici della sub)Azione

| ID | Indicatore | Unità di misura | Valore obiettivo (2023) | | | Fonte di dati | Periodicità informativa |
|------|---|-----------------|-------------------------|---|----------------|---------------|-------------------------|
| | | | U | D | T | | |
| 1b-1 | IC 1 Investimento produttivo: numero di imprese che ricevono un sostegno | Imprese | | | 950 | Monitoraggio | Annuale |
| 1b-2 | IC 2 Investimento produttivo: numero di imprese che ricevono sovvenzioni | Imprese | | | 950 | Monitoraggio | Annuale |
| 1b-5 | IC 26 Ricerca, innovazione: numero di imprese che cooperano con istituti di ricerca | Imprese | | | 402 | Monitoraggio | Annuale |
| 1b-6 | IC 27 Ricerca, innovazione: Investimenti privati corrispondenti al sostegno pubblico in progetti di innovazione o R&S | Euro | | | 341.549.003,92 | Monitoraggio | Annuale |
| 1b-7 | IC 28 Ricerca, innovazione: numero di imprese beneficiarie di un sostegno finalizzato all'introduzione di nuovi prodotti per il mercato | Imprese | | | 104 | Monitoraggio | Annuale |
| 1b-8 | IC 29 Ricerca, innovazione: numero di imprese beneficiarie di un | Imprese | | | 561 | Monitoraggio | Annuale |

| | | | | | | | |
|-------|---|--------------------|-------|-----|------|--------------|---------|
| | sostegno finalizzato all'introduzione di nuovi prodotti per l'azienda | | | | | | |
| 1b-9 | Numero di imprese che hanno introdotto innovazione di processo e organizzative | Imprese | | | 678 | Monitoraggio | Annuale |
| 1b-10 | IC 24 Ricerca, innovazione: Numero di nuovi ricercatori nelle entità beneficiarie di un sostegno | Equiv. tempo pieno | 555 | 88 | 643 | Monitoraggio | Annuale |
| 1b-11 | IC 8 Investimento produttivo: Crescita dell'occupazione nelle imprese beneficiarie di un sostegno | Equiv. tempo pieno | 1.368 | 700 | 2068 | Monitoraggio | Annuale |

Categorie di operazione

Tabella 3 - Dimensione 1 - Settore di intervento

| Codice | Importo FESR (Euro) |
|---|----------------------|
| 061 Attività di ricerca e innovazione in centri di ricerca privati, incluso il collegamento in rete | 12.985.604,43 |
| 064 Processi di ricerca e innovazione nelle PMI (compresi i sistemi di buoni, il processo, la progettazione, il servizio e l'innovazione sociale) | 67.770.642,07 |
| Totale | 80.756.246,50 |

Tabella 4 - Dimensione 2 - Forma di finanziamento

| Codice | Importo FESR (Euro) |
|--------------------------------|----------------------|
| 01 Sovvenzione a fondo perduto | 80.756.246,50 |
| Totale | 80.756.246,50 |

Tabella 5- Dimensione 3 - Tipo di territorio

| Codice | Importo FESR (Euro) |
|--|----------------------|
| 01 Grandi aree urbane (densamente popolate > 50000 abitanti) | 46.562.209,19 |
| 02 Piccole aree urbane (mediamente popolate > 5000 abitanti) | 16.288.811,51 |
| 03 Aree rurali (scarsamente popolate) | 1.744.929,26 |
| 04 Macro area di cooperazione regionale | 16.160.296,54 |
| Totale | 80.756.246,50 |

Tabella 6- Dimensione 4 – Meccanismi territoriali di attuazione

| Codice | Importo FESR (Euro) |
|-------------------|----------------------|
| 07 Non pertinente | 80.756.246,50 |
| Totale | 80.756.246,50 |

B.1.2. Descrizione della sub)Azione

1.1.5.a2) – Aiuti agli investimenti R&SI (GI/MPMI - filiera green)

Responsabili

| Ruolo / Funzione | Riferimenti |
|--|--|
| Responsabile di Azione (RdA) | Direzione Attività Produttive - Settore Politiche di sostegno alle imprese |
| Responsabile di gestione (RdG) | Sviluppo Toscana SpA |
| Responsabile di controllo e pagamento (RdCP) | Sviluppo Toscana SpA |

Beneficiari

Imprese (PMI e grandi imprese) e Organismi di Ricerca (pubblici e privati)

Destinatari

Imprese (PMI e grandi imprese) e Organismi di Ricerca (pubblici e privati)

Riserva di performance

Tabella 1 - Quadro di riferimento dell'efficacia dell'attuazione della sub)Azione

| Tipo di indicatore | Indicatore o fase di attuazione principale | Unità di misura | Target intermedio per il 2018 | Target finale (2023) | Fonte di dati |
|---------------------------|---|------------------------|--------------------------------------|-----------------------------|--------------------------|
| Finanziario | Spesa Certificata alla UE | Euro | 10.024.524,89 | 16.739.654,00 | Domanda di pagamento AdC |
| Output | IC 28 Ricerca, innovazione: numero di imprese beneficiarie di un sostegno finalizzato all'introduzione e di nuovi prodotti per il mercato | Imprese | 5 | 9 | Monitoraggio |

Indicatori fisici (output)

Tabella 2 - Indicatori di output comuni e specifici della sub)Azione

| ID | Indicatore | Unità di misura | Valore obiettivo (2023) | | | Fonte dati | Periodicità informativa |
|------|---|-----------------|-------------------------|---|---------------|--------------|-------------------------|
| | | | U | D | T | | |
| 1b-1 | IC 1 Investimento produttivo: numero di imprese che ricevono un sostegno | Imprese | | | 87 | Monitoraggio | Annuale |
| 1b-2 | IC 2 Investimento produttivo: numero di imprese che ricevono sovvenzioni | Imprese | | | 87 | Monitoraggio | Annuale |
| 1b-5 | IC 26 Ricerca, innovazione: numero di imprese che cooperano con istituti di ricerca | Imprese | | | 66 | Monitoraggio | Annuale |
| 1b-6 | IC 27 Ricerca, innovazione: Investimenti privati corrispondenti al sostegno pubblico in progetti di innovazione o R&S | Euro | | | 36.540.000,00 | Monitoraggio | Annuale |
| 1b-7 | IC 28 Ricerca, innovazione: Numero di imprese beneficiarie di un sostegno finalizzato all'introduzione di nuovi prodotti per il mercato | Imprese | | | 9 | Monitoraggio | Annuale |
| 1b-8 | IC 29 Ricerca, innovazione: Numero di imprese beneficiarie di un sostegno finalizzato all'introduzione di nuovi prodotti per l'azienda | Imprese | | | 61 | Monitoraggio | Annuale |
| 1b-9 | Numero di imprese che | Imprese | | | 26 | Monitoraggio | Annuale |

| | | | | | | | |
|-------|---|--------------------|-----|----|-----|--------------|---------|
| | hanno introdotto innovazione di processo e organizzative | | | | | | |
| 1b-10 | IC 24 Ricerca, innovazione: Numero di nuovi ricercatori nelle entità beneficiarie di un sostegno | Equiv. tempo pieno | 77 | 17 | 94 | Monitoraggio | Annuale |
| 1b-11 | IC 8 Investimento produttivo: Crescita dell'occupazione e nelle imprese beneficiarie di un sostegno | Equiv. tempo pieno | 173 | 68 | 241 | Monitoraggio | Annuale |

Categorie di operazione

Tabella 3 - Dimensione 1 - Settore di intervento

| Codice | Importo FESR (Euro) |
|---|---------------------|
| 061 Attività di ricerca e innovazione in centri di ricerca privati, incluso il collegamento in rete | 1.345.868,19 |
| 064 Processi di ricerca e innovazione nelle PMI (compresi i sistemi di buoni, il processo, la progettazione, il servizio e l'innovazione sociale) | 7.023.958,81 |
| Totale | 8.369.827,00 |

Tabella 4 - Dimensione 2 - Forma di finanziamento

| Codice | Importo FESR (Euro) |
|--------------------------------|---------------------|
| 01 Sovvenzione a fondo perduto | 8.369.827,00 |
| Totale | 8.369.827,00 |

Tabella 5 - Dimensione 3 - Tipo di territorio

| Codice | Importo FESR (Euro) |
|--|---------------------|
| 01 Grandi aree urbane (densamente popolate > 50000 abitanti) | 4.309.538,19 |
| 02 Piccole aree urbane (mediamente popolate > 5000 abitanti) | 1.505.935,70 |
| 03 Aree rurali (scarsamente popolate) | 160.468,40 |
| 04 Macro area di cooperazione regionale | 2.393.884,71 |
| Totale | 8.369.827,00 |

Tabella 6 - Dimensione 4 - Meccanismi territoriali di attuazione

| Codice | Importo FESR (Euro) |
|--------|---------------------|
|--------|---------------------|

| | |
|-------------------|---------------------|
| 07 Non pertinente | 8.369.827,00 |
| Totale | 8.369.827,00 |

B.1.3. Descrizione della sub)Azione

1.1.5.a3) – Aiuti agli investimenti R&SI - Accordo di Programma MIUR-Regione Toscana

Responsabili

| Ruolo / Funzione | Riferimenti |
|--|---|
| Responsabile di Azione (RdA) | Direzione Cultura e Ricerca - Settore Diritto allo studio universitario e sostegno alla ricerca |
| Responsabile di gestione (RdG) | Sviluppo Toscana S.p.A. |
| Responsabile di controllo e pagamento (RdCP) | Sviluppo Toscana S.p.A. |

Beneficiari

Imprese (PMI e grandi imprese) e Organismi di Ricerca (pubblici e privati)

Destinatari

Imprese (PMI e grandi imprese) e Organismi di Ricerca (pubblici e privati)

Riserva di performance

Tabella 1 - Quadro di riferimento dell'efficacia dell'attuazione della sub)Azione

| Tipo di indicatore | Indicatore o fase di attuazione principale | Unità di misura | Target intermedio per il 2018 | Target finale (2023) | Fonte di dati |
|---------------------------|---|------------------------|--------------------------------------|-----------------------------|--------------------------|
| Finanziario | Spesa Certificata alla UE | Euro | 1.500.000 | 7.680.000 | Domanda di pagamento AdC |
| Output | IC 28 Ricerca, innovazione: Numero di imprese beneficiarie di un sostegno finalizzato all'introduzione di nuovi prodotti per il mercato | Imprese | 0 | 20 | Monitoraggio |

Indicatori fisici (output)

Tabella 2 - Indicatori di output comuni e specifici della sub)Azione

| ID | Indicatore | Unità di misura | Valore obiettivo (2023) | | | Fonte di dati | Periodicità informativa |
|-------|---|--------------------|-------------------------|----|-----------|---------------|-------------------------|
| | | | U | D | T | | |
| 1b-1 | IC 1 Investimento produttivo: numero di imprese che ricevono un sostegno | Imprese | | | 20 | Monitoraggio | Annuale |
| 1b-2 | IC 2 Investimento produttivo: numero di imprese che ricevono sovvenzioni | Imprese | | | 20 | Monitoraggio | Annuale |
| 1b-5 | IC 26 Ricerca, innovazione: numero di imprese che cooperano con istituti di ricerca | Imprese | | | 20 | Monitoraggio | Annuale |
| 1b-6 | IC 27 Ricerca, innovazione: Investimenti privati corrispondenti al sostegno pubblico in progetti di innovazione o R&S | Euro | | | 5.700.000 | Monitoraggio | Annuale |
| 1b-7 | IC 28 Ricerca, innovazione: Numero di imprese beneficiarie di un sostegno finalizzato all'introduzione di nuovi prodotti per il mercato | Imprese | | | 20 | Monitoraggio | Annuale |
| 1b-8 | IC 29 Ricerca, innovazione: Numero di imprese beneficiarie di un sostegno finalizzato all'introduzione di nuovi prodotti per l'azienda | Imprese | | | 20 | Monitoraggio | Annuale |
| 1b-9 | Numero di imprese che hanno introdotto innovazione di processo e organizzative | Imprese | | | 8 | Monitoraggio | Annuale |
| 1b-10 | IC 24 Ricerca, innovazione: Numero di nuovi ricercatori nelle entità beneficiarie di un sostegno | Equiv. tempo pieno | 29 | 29 | 58 | Monitoraggio | Annuale |
| 1b-11 | IC 8 Investimento produttivo: Crescita dell'occupazione nelle imprese beneficiarie di un sostegno | Equiv. tempo pieno | 18 | 18 | 36 | Monitoraggio | Annuale |

Categorie di operazione

Tabella 3 - Dimensione 1 - Settore di intervento

| Codice | Importo FESR (Euro) |
|---|---------------------|
| 061 Attività di ricerca e innovazione in centri di ricerca privati, incluso il collegamento in rete | 53.333,33 |
| 062 Trasferimento di tecnologie e cooperazione tra università e imprese, principalmente a vantaggio delle PMI* | 3.786.666,67 |
| 064 Processi di ricerca e innovazione nelle PMI (compresi i sistemi di buoni, il processo, la progettazione, il servizio e l'innovazione sociale) | |
| Totale | 3.840.000,00 |

Tabella 4 - Dimensione 2 - Forma di finanziamento

| Codice | Importo FESR (Euro) |
|--------------------------------|---------------------|
| 01 Sovvenzione a fondo perduto | 3.840.000,00 |
| Totale | 3.840.000,00 |

Tabella 5 - Dimensione 3 - Tipo di territorio

| Codice | Importo FESR (Euro) |
|--|---------------------|
| 01 Grandi aree urbane (densamente popolate > 50000 abitanti) | 0,00 |
| 02 Piccole aree urbane (mediamente popolate > 5000 abitanti) | 0,00 |
| 03 Aree rurali (scarsamente popolate) | 0,00 |
| 04 Macro area di cooperazione regionale | 3.840.000,00 |
| Totale | 3.840.000,00 |

Tabella 6 - Dimensione 4 – Meccanismi territoriali di attuazione

| Codice | Importo FESR (Euro) |
|-------------------|---------------------|
| 07 Non pertinente | 3.840.000,00 |
| Totale | 3.840.000,00 |

B.1.4. Descrizione della sub)Azione

1.1.5.a4) – Aiuti agli investimenti R&SI di carattere strategico a seguito di procedure negoziali

Responsabili

| Ruolo / Funzione | Riferimenti |
|--|--|
| Responsabile di Azione (RdA) | Direzione Attività Produttive - Settore Politiche di sostegno alle imprese |
| Responsabile di gestione (RdG) | Ministero Sviluppo Economico |
| Responsabile di controllo e pagamento (RdCP) | Ministero Sviluppo Economico |

Beneficiari

Imprese (PMI e grandi imprese) e Organismi di Ricerca (pubblici e privati)

Destinatari

Imprese (PMI e grandi imprese) e Organismi di Ricerca (pubblici e privati)

Riserva di performance

Tabella 1 - Quadro di riferimento dell'efficacia dell'attuazione della sub)Azione

| Tipo di indicatore | Indicatore o fase di attuazione principale | Unità di misura | Target intermedio per il 2018 | Target finale (2023) | Fonte di dati |
|--------------------|---|-----------------|-------------------------------|----------------------|--------------------------|
| Finanziario | Spesa Certificata alla UE | Euro | 5.100.000 | 28.168.793,00 | Domanda di pagamento AdC |
| Output | IC 28 Ricerca, innovazione: Numero di imprese beneficiarie di un sostegno finalizzato all'introduzione di nuovi prodotti per il mercato | Imprese | 1 | 2 | Monitoraggio |

Indicatori fisici (output)

Tabella 2 - Indicatori di output comuni e specifici della sub)Azione

| ID | Indicatore | Unità di misura | Valore obiettivo (2023) | | | Fonte di dati | Periodicità informativa |
|-------|---|--------------------|-------------------------|----|---------------|---------------|-------------------------|
| | | | U | D | T | | |
| 1b-1 | IC 1 Investimento produttivo: numero di imprese che ricevono un sostegno | Imprese | | | 2 | Monitoraggio | Annuale |
| 1b-2 | IC 2 Investimento produttivo: numero di imprese che ricevono sovvenzioni | Imprese | | | 2 | Monitoraggio | Annuale |
| 1b-5 | IC 26 Ricerca, innovazione: numero di imprese che cooperano con istituti di ricerca | Imprese | | | 2 | Monitoraggio | Annuale |
| 1b-6 | IC 27 Ricerca, innovazione: Investimenti privati corrispondenti al sostegno pubblico in progetti di innovazione o R&S | Euro | | | 94.275.958,21 | Monitoraggio | Annuale |
| 1b-7 | IC 28 Ricerca, innovazione: Numero di imprese beneficiarie di un sostegno finalizzato all'introduzione di nuovi prodotti per il mercato | Imprese | | | 2 | Monitoraggio | Annuale |
| 1b-8 | IC 29 Ricerca, innovazione: Numero di imprese beneficiarie di un sostegno finalizzato all'introduzione di nuovi prodotti per l'azienda | Imprese | | | 2 | Monitoraggio | Annuale |
| 1b-9 | Numero di imprese che hanno introdotto innovazione di processo e organizzative | Imprese | | | 2 | Monitoraggio | Annuale |
| 1b-10 | IC 24 Ricerca, innovazione: numero di nuovi ricercatori nelle entità beneficiarie di | Equiv. tempo pieno | 117 | 23 | 140 | Monitoraggio | Annuale |

| | | | | | | | |
|-------|---|--------------------|-----|----|-----|--------------|---------|
| | un sostegno | | | | | | |
| 1b-11 | IC 8 Investimento produttivo: crescita dell'occupazione nelle imprese beneficiarie di un sostegno | Equiv. tempo pieno | 158 | 70 | 228 | Monitoraggio | Annuale |

Categorie di operazione

Tabella 3 - Dimensione 1 - Settore di intervento

| Codice | Importo FESR (Euro) |
|---|----------------------|
| 061 Attività di ricerca e innovazione in centri di ricerca privati, incluso il collegamento in rete | 2.264.770,96 |
| 064 Processi di ricerca e innovazione nelle PMI (compresi i sistemi di buoni, il processo, la progettazione, il servizio e l'innovazione sociale) | 11.819.625,54 |
| Totale | 14.084.396,50 |

Tabella 4 - Dimensione 2 - Forma di finanziamento

| Codice | Importo FESR (Euro) |
|--------------------------------|----------------------|
| 01 Sovvenzione a fondo perduto | 14.084.396,50 |
| Totale | 14.084.396,50 |

Tabella 5- Dimensione 3 - Tipo di territorio

| Codice | Importo FESR (Euro) |
|--|----------------------|
| 01 Grandi aree urbane (densamente popolate > 50000 abitanti) | 8.120.741,68 |
| 02 Piccole aree urbane (mediamente popolate > 5000 abitanti) | 2.840.871,01 |
| 03 Aree rurali (scarsamente popolate) | 304.326,61 |
| 04 Macro area di cooperazione regionale | 2.818.457,20 |
| Totale | 14.084.396,50 |

Tabella 6- Dimensione 4 – Meccanismi territoriali di attuazione

| Codice | Importo FESR (Euro) |
|-------------------|----------------------|
| 07 Non pertinente | 14.084.396,50 |
| Totale | 14.084.396,50 |

AZIONE (codice e titolo AP)

1.4.1 - Sostegno alla creazione e al consolidamento di *start-up* innovative ad alta intensità di applicazione di conoscenza e alle iniziative di *spin-off* della ricerca

A-QUADRO PROGRAMMATICO DI RIFERIMENTO

| Asse prioritario | Obiettivo tematico | Priorità d'investimento | Obiettivo Specifico/RA |
|---|--|---|---|
| 1. Rafforzare la ricerca, lo sviluppo tecnologico e l'innovazione | 01. Rafforzare la ricerca, lo sviluppo tecnologico e l'innovazione | 1b) promuovere gli investimenti delle imprese nell'innovazione e nella ricerca e sviluppare collegamenti e sinergie tra imprese, centri di R&S e istituti di istruzione superiore, in particolare lo sviluppo di prodotti e servizi, il trasferimento di tecnologie, l'innovazione sociale, l'ecoinnovazione, le applicazioni nei servizi pubblici, la stimolazione della domanda, le reti, i cluster e l'innovazione aperta attraverso la specializzazione intelligente, nonché sostenere la ricerca tecnologica e applicata, le linee pilota, le azioni di validazione precoce dei prodotti, le capacità di fabbricazione avanzate e la prima produzione, soprattutto in tecnologie chiave abilitanti e la diffusione di tecnologie con finalità generali | RA 1.1 Incremento dell'attività di innovazione delle imprese |

B – IDENTIFICAZIONE E CONTENUTO TECNICO DELL'AZIONE

B.1. Descrizione dell'Azione (Codice e titolo DAR)

1.4.1. Sostegno alla creazione e al consolidamento di *start-up* innovative (Fondo rotativo)

Responsabili

| Ruolo / Funzione | Riferimenti |
|--|--|
| Responsabile di Azione (RdA) | Direzione Attività Produttive - Settore Politiche di sostegno alle imprese |
| Responsabile di gestione (RdG) | RTI Toscana Muove |
| Responsabile di controllo e pagamento (RdCP) | RTI Toscana Muove |

Beneficiari

Organismo attuatore dello strumento finanziario e Imprese

Destinatari

Micro e Piccole Imprese come definite dall'allegato 1 del Reg. (UE) n. 651/2014.

Riserva di performance

Tabella 1 - Quadro di riferimento dell'efficacia dell'attuazione dell'Azione

| Tipo di indicatore | Indicatore o fase di attuazione principale | Unità di misura | Target intermedio per il 2018 | Target finale (2023) | Fonte di dati |
|---------------------------|---|------------------------|--------------------------------------|-----------------------------|--------------------------|
| Finanziario | Spesa Certificata alla UE | Euro | 400.000,00 | 8.400.018,00 | Domanda di pagamento AdC |

Indicatori fisici (output)

Tabella 2 - Indicatori di output comuni e specifici dell'Azione

| ID | Indicatore | Unità di misura | Valore obiettivo (2023) | | | Fonte di dati | Periodicità informativa |
|-----------|--|------------------------|--------------------------------|----------|----------|----------------------|--------------------------------|
| | | | U | D | T | | |
| 1b-1 | IC 1 Investimento produttivo: numero di imprese che ricevono un sostegno | Imprese | | | 112 | Monitoraggio | Annuale |
| 1b-3 | IC 3 Investimento produttivo: numero di imprese che ricevono un sostegno finanziario diverso dalle sovvenzioni | Imprese | | | 112 | Monitoraggio | Annuale |
| 1b-4 | IC 5 Investimento produttivo: Numero di nuove imprese beneficiarie di un sostegno | Imprese | | | 112 | Monitoraggio | Annuale |
| 1b-11 | IC 8 Investimento produttivo: crescita dell'occupazione nelle imprese beneficiarie di un sostegno | Equiv. tempo pieno | 64 | 48 | 112 | Monitoraggio | Annuale |

Categorie di operazione

Tabella 3 - Dimensione 1 - Settore di intervento

| Codice | Importo FESR (Euro) |
|---|----------------------------|
| 067 Sviluppo dell'attività delle PMI, sostegno all'imprenditorialità e all'incubazione (compreso il sostegno a spin off e spin out) | 4.200.009,00 |
| Totale | 4.200.009,00 |

Tabella 4 - Dimensione 2 - Forma di finanziamento

| Codice | Importo FESR (Euro) |
|---|----------------------------|
| 04 Sostegno mediante strumenti finanziari: prestito o equivalente | 4.200.009,00 |
| Totale | 4.200.009,00 |

Tabella 5- Dimensione 3 - Tipo di territorio

| Codice | Importo FESR (Euro) |
|--|----------------------------|
| 01 Grandi aree urbane (densamente popolate > 50000 abitanti) | 2.420.001,15 |
| 02 Piccole aree urbane (mediamente popolate > 5000 abitanti) | 835.000,02 |
| 03 Aree rurali (scarsamente popolate) | 85.000,00 |
| 04 Macro area di cooperazione regionale | 860.007,83 |
| Totale | 4.200.009,00 |

Tabella 6- Dimensione 4 – Meccanismi territoriali di attuazione

| Codice | Importo FESR (Euro) |
|-------------------|----------------------------|
| 07 Non pertinente | 4.200.009,00 |
| Totale | 4.200.009,00 |

AZIONE (codice e titoloAP)

1.5.1 - Sostegno alla infrastrutture della ricerca considerate critiche/cruciali per i sistemi regionali

A-QUADRO PROGRAMMATICO DI RIFERIMENTO

| Asse prioritario | Obiettivo tematico | Priorità d'investimento | Obiettivo Specifico / RA |
|---|--|--|--|
| 1. Rafforzare la ricerca, lo sviluppo tecnologico e l'innovazione | 01. Rafforzare la ricerca, lo sviluppo tecnologico e l'innovazione | (1a) Potenziare l'infrastruttura per la ricerca e l'innovazione e le capacità di sviluppare l'eccellenza delle R&I e promuovere centri di competenza, in particolare quelli di interesse europeo | RA 1.5 Potenziamento della capacità di sviluppare l'eccellenza nella R&I |

B – IDENTIFICAZIONE E CONTENUTO TECNICO DELL'AZIONE

B.1. Descrizione dell'Azione (Codice e titolo DAR)

1.5.1. Sostegno alle infrastrutture della ricerca

Responsabili

| Ruolo / Funzione | Riferimenti |
|--|--|
| Responsabile di Azione (RdA) | Direzione Attività Produttive - Settore Infrastrutture per attività produttive e trasferimento tecnologico |
| Responsabile di gestione (RdG) | Sviluppo Toscana SpA |
| Responsabile di controllo e pagamento (RdCP) | Sviluppo Toscana SpA |

Beneficiari

Beneficiari dell'Azione sono i soggetti titolari o gestori della infrastruttura per la ricerca industriale e applicata (laboratori di ricerca applicata, laboratori di prove e test, dimostratori tecnologici).

Destinatari

I destinatari saranno le imprese operanti sul territorio toscano, con particolare attenzione alle PMI.

Riserva di performance

Tabella 1 - Quadro di riferimento dell'efficacia dell'attuazione dell'Azione

| Tipo di indicatore | Indicatore o fase di attuazione principale | Unità di misura | Target intermedio per il 2018 | Target finale (2023) | Fonte di dati |
|---------------------------|---|------------------------|--------------------------------------|-----------------------------|--------------------------|
| Finanziario | Spesa Certificata alla UE | Euro | 3.259.582,16 | 3.875.490,00 | Domanda di pagamento AdC |

Indicatori fisici (output)

Tabella 2 - Indicatori di output comuni e specifici dell'Azione

| ID | Indicatore | Unità di misura | Valore obiettivo (2023) | | | Fonte di dati | Periodicità informativa |
|-----------|--|------------------------|--------------------------------|----------|--------------|----------------------|--------------------------------|
| | | | U | D | T | | |
| 1a-1 | IC 24 Ricerca, innovazione: numero di nuovi ricercatori nelle entità beneficiarie di un sostegno | Equiv. tempo pieno | 4 | 1 | 5 | Monitoraggio | Annuale |
| 1a-2 | IC 25 Ricerca, innovazione: numero di ricercatori che operano in contesti caratterizzati da migliori infrastrutture di ricerca | Equiv. tempo pieno | 50 | 10 | 60 | Monitoraggio | Annuale |
| 1a-3 | IC 27 Ricerca, innovazione: Investimenti privati corrispondenti al sostegno pubblico in progetti di innovazione o R&S | Euro | | | 1.920.000,00 | Monitoraggio | Annuale |
| 1a-4 | IC 26 Ricerca, innovazione: Numero di imprese che cooperano con istituti di ricerca | Imprese | | | 55 | Monitoraggio | Annuale |

Categorie di operazione

Tabella 3 - Dimensione 1 - Settore di intervento

| Codice | Importo FESR (Euro) |
|--|----------------------------|
| 058 Infrastrutture di ricerca e innovazione (pubbliche) | 968.872,50 |
| 059 Infrastrutture di ricerca e innovazione (private, compresi i parchi scientifici) | 968.872,50 |
| Totale | 1.937.745,00 |

Tabella 4 - Dimensione 2 - Forma di finanziamento

| Codice | Importo FESR (Euro) |
|--------------------------------|----------------------------|
| 01 Sovvenzione a fondo perduto | 1.937.745,00 |
| Totale | 1.937.745,00 |

Tabella 5- Dimensione 3 - Tipo di territorio

| Codice | Importo FESR (Euro) |
|---|----------------------------|
| 01 Grandi aree urbane (densamente popolate > 50 000 abitanti) | 387.549,00 |
| 02 Piccole aree urbane (mediamente popolate > 5 000 abitanti) | 581.323,50 |
| 03 Aree rurali (scarsamente popolate) | 387.549,00 |
| 04 Macro area di cooperazione regionale | 581.323,50 |
| Totale | 1.937.745,00 |

Tabella 6- Dimensione 4 – Meccanismi territoriali di attuazione

| Codice | Importo FESR (Euro) |
|-------------------|----------------------------|
| 07 Non pertinente | 1.937.745,00 |
| Totale | 1.937.745,00 |

ASSE 2. MIGLIORARE L'ACCESSO ALLE TECNOLOGIE DELL'INFORMAZIONE E DELLA COMUNICAZIONE, NONCHÉ L'IMPEGNO E LA QUALITÀ DELLE MEDESIME

AZIONE (codice e titoloAP)

2.1.1 – Contributo all’attuazione del “Progetto Strategico Agenda Digitale per la Banda Ultra Larga” e di altri interventi programmati per assicurare nei territori una capacità di connessione a almeno 30 Mbps, accelerandone l’attuazione nelle aree produttive, nelle aree rurali e interne, nel rispetto del principio di neutralità tecnologica nelle aree consentite dalla normativa comunitaria

A–QUADRO PROGRAMMATICO DI RIFERIMENTO

| Asse prioritario | Obiettivo tematico | Priorità d'investimento | Obiettivo Specifico / RA |
|---|---|--|--|
| 2. Migliorare l’accesso alle tecnologie dell’informazione e della comunicazione, nonché l’impiego e la qualità delle medesime | 2. Migliorare l’accesso alle tecnologie dell’informazione e della comunicazione, nonché l’impegno e la qualità delle medesime | (2a) Estendendo la diffusione della banda larga e il lancio delle reti ad alta velocità e sostenendo l’adozione di reti e tecnologie emergenti in materia di economia digitale | RA: Riduzione dei divari digitali nei territori e diffusione di connettività in banda ultra larga (“Digital Agenda” europea) |

B – IDENTIFICAZIONE E CONTENUTO TECNICO DELL’AZIONE

B.1. Descrizione dell’Azione (Codice e titolo DAR)

2.1.1. Infrastrutture di banda larga e banda ultralarga

Responsabili

| Ruolo / Funzione | Riferimenti |
|--|--|
| Responsabile di Azione (RdA) | Direzione Organizzazione e Sistemi Informativi - Settore Ufficio per la transizione al digitale. Infrastrutture e tecnologie per lo sviluppo della Società dell'Informazione |
| Responsabile di gestione (RdG) | Sviluppo Toscana SpA |
| Responsabile di controllo e pagamento (RdCP) | Sviluppo Toscana SpA |

Beneficiari

Regione Toscana, MISE, Operatori di Telecomunicazione.

Destinatari

Cittadini e imprese.

Riserva di performance

Tabella 1 - Quadro di riferimento dell'efficacia dell'attuazione dell'Azione

| Tipo di indicatore | Indicatore o fase di attuazione principale | Unità di misura | Target intermedio per il 2018 | Target finale (2023) | Fonte di dati |
|---------------------------|---|------------------------|--------------------------------------|-----------------------------|--------------------------|
| Finanziario | Spesa Certificata alla UE | Euro | 9.000.000,00 | 46.621.676,00 | Domanda di pagamento AdC |
| Output | Unità immobiliari aggiuntive coperte dalla banda larga ad almeno 30mbps | Unità Immobiliari | 19.000 | 225.463 | Monitoraggio |

Indicatori fisici (output)

Tabella 2 - Indicatori di output comuni e specifici dell'Azione

| ID | Indicatore | Unità di misura | Valore obiettivo (2023) | | | Fonte di dati | Periodicità informativa |
|-----------|--|------------------------|--------------------------------|----------|-------------|----------------------|--------------------------------|
| | | | U | D | T | | |
| 2a-1 | IC 10 Infrastrutture TIC: Nuclei familiari aggiuntivi dotati di accesso alla banda larga ad almeno 30 Mbps | Nuclei familiari | | | 192.125 | Monitoraggio | Annuale |
| 2a-2 | Numero di unità abitative aggiuntive con accesso alla banda larga di almeno 100 mega | Unità abitative | | | 71.250 | Monitoraggio | Annuale |
| 2a-3 | Superficie coperta (CUP) | Mq | | | 596.000.000 | Monitoraggio | Annuale |
| 2a-4 | Estensione dell'intervento in lunghezza (CUP) | Km | | | 7.000 | Monitoraggio | Annuale |
| 2a-5 | Numero di imprese aggiuntive con accesso alla banda larga di almeno 30 mega | Imprese | | | 33.338 | Monitoraggio | Annuale |
| 2a-6 | Numero di imprese aggiuntive con accesso alla banda ultra larga di almeno 100 Mbps | Imprese | | | 16.312 | Monitoraggio | Annuale |
| 2a-7 | Unità immobiliari aggiuntive coperte dalla banda larga ad almeno 30mbps | Unità Immobiliari | | | 225.463 | Monitoraggio | Annuale |

Categorie di operazione

Tabella 3 - Dimensione 1 - Settore di intervento

| Codice | Importo FESR (Euro) |
|---|----------------------------|
| 046 TIC: rete a banda larga ad alta velocità (accesso/linea locale; >= 30 Mbps) | 6.993.251,40 |
| 047 TIC: rete a banda larga ad altissima velocità (accesso/linea locale; >= 100 Mbps) | 16.317.586,60 |
| Totale | 23.310.838,00 |

Tabella 4 - Dimensione 2 - Forma di finanziamento

| Codice | Importo FESR (Euro) |
|--------------------------------|----------------------------|
| 01 Sovvenzione a fondo perduto | 23.310.838,00 |
| Totale | 23.310.838,00 |

Tabella 5- Dimensione 3 - Tipo di territorio

| Codice | Importo FESR (Euro) |
|--|----------------------------|
| 01 Grandi aree urbane (densamente popolate > 50000 abitanti) | 4.743475,76 |
| 02 Piccole aree urbane (mediamente popolate > 5000 abitanti) | 18.567362,24 |
| Totale | 23.310.838,00 |

Tabella 6- Dimensione 4 – Meccanismi territoriali di attuazione

| Codice | Importo FESR (Euro) |
|-------------------|----------------------------|
| 07 Non pertinente | 23.310.838,00 |
| Totale | 23.310.838,00 |

AZIONE (codice e titoloAP)

2.2.1 – Soluzioni tecnologiche e digitalizzazione per l’innovazione dei processi interni dei vari ambiti della Pubblica Amministrazione nel quadro del Sistema pubblico di connettività, capaci di garantire i necessari standard di sicurezza e protezione dei dati, anche razionalizzando i Data Center Pubblici e gestendo i dati in cloud computing secondo soluzioni green.

A–QUADRO PROGRAMMATICO DI RIFERIMENTO

| Asse prioritario | Obiettivo tematico | Priorità d'investimento | Obiettivo Specifico / RA |
|---|---|---|--|
| 2. Migliorare l’accesso alle tecnologie dell’informazione e della comunicazione, nonché l’impiego e la qualità delle medesime | 2. Migliorare l’accesso alle tecnologie dell’informazione e della comunicazione, nonché l’impegno e la qualità delle medesime | 2c- Rafforzare le applicazioni delle TIC per l'e -government, l'e-learning, l'e-inclusion, l'e-culture e l'e-health | RA: 2.2 Digitalizzazione dei processi amministrativi e diffusione di servizi digitali pienamente interoperabili |

B – IDENTIFICAZIONE E CONTENUTO TECNICO DELL’AZIONE

B.1. Descrizione dell’Azione (Codice e titolo DAR)

2.2.1. Soluzioni tecnologiche e la digitalizzazione per l’innovazione dei processi interni dei vari ambiti della Pubblica Amministrazione

Responsabili

| Ruolo / Funzione | Riferimenti |
|---------------------------------|--|
| Responsabile di Azione (RdA) | Direzione Organizzazione e Sistemi Informativi - Settore Ufficio per la transizione al digitale. Infrastrutture e tecnologie per lo sviluppo della Società dell'Informazione |
| Responsabile di gestione (RdG) | Direzione Organizzazione e Sistemi Informativi - Settore Ufficio per la transizione al digitale. Infrastrutture e tecnologie per lo sviluppo della società dell'informazione |
| Responsabile di controllo (RdC) | Sviluppo Toscana SpA |
| Responsabile di pagamento (RdP) | Direzione Organizzazione e Sistemi Informativi - Settore Ufficio per la transizione al digitale. Infrastrutture e tecnologie per lo sviluppo della società dell'informazione |

Beneficiari

Regione Toscana, Enti , Associazioni, Università , imprese.

Destinatari

Cittadini e imprese.

Riserva di performance**Tabella 1 - Quadro di riferimento dell'efficacia dell'attuazione dell'Azione**

| Tipo di indicatore | Indicatore o fase di attuazione principale | Unità di misura | Target intermedio per il 2018 | Target finale (2023) | Fonte di dati |
|--------------------|--|-----------------|-------------------------------|----------------------|--------------------------|
| Finanziario | Spesa Certificata alla UE | Euro | 0 | 25.062.717,3 | Domanda di pagamento AdC |

Indicatori fisici (output)**Tabella 2 - Indicatori di output comuni e specifici dell'Azione**

| ID | Indicatore | Unità di misura | Valore obiettivo (2023) | | | Fonte di dati | Periodicità informativa |
|------|--|-----------------|-------------------------|---|----|---------------|-------------------------|
| | | | U | D | T | | |
| 2c-1 | IS Numero addizionale di Comuni con servizi pienamente interattivi | Numero | | | 86 | Monitoraggio | Annuale |

Categorie di operazione**Tabella 3 - Dimensione 1 - Settore di intervento**

| Codice | Importo FESR (Euro) |
|---|----------------------|
| 048: TIC: altri tipi di infrastrutture TIC/risorse informatiche/impianti di grandi dimensioni (comprese infrastrutture elettroniche, centri di dati e sensori; anche quando integrate in altre infrastrutture, quali strutture di ricerca, infrastrutture ambientali e sociali) | 8.920.927,40 |
| 078 Servizi e applicazioni di e-government (compresi gli appalti elettronici, le misure TIC a sostegno della riforma della pubblica amministrazione, la sicurezza informatica, le misure relative alla fiducia e alla riservatezza, la giustizia elettronica e la democrazia elettronica) | 3.610.431,29 |
| Totale | 12.531.358,69 |

Tabella 4 -Dimensione 2 - Forma di finanziamento

| Codice | Importo FESR (Euro) |
|--------------------------------|--------------------------------|
| 01 Sovvenzione a fondo perduto | 12.531.358,69 |
| Totale | 12.531.358,69 |

Tabella 5- Dimensione 3 - Tipo di territorio

| Codice | Importo FESR (Euro) |
|-------------------|--------------------------------|
| 07 Non pertinente | 12.531.358,69 |
| Totale | 12.531.358,69 |

Tabella 6- Dimensione 4 – Meccanismi territoriali di attuazione

| Codice | Importo FESR (Euro) |
|-------------------|--------------------------------|
| 07 Non pertinente | 12.531.358,69 |
| Totale | 12.531.358,69 |

AZIONE (codice e titoloAP)

2.2.2 – Soluzioni tecnologiche per la realizzazione di servizi di e-Government interoperabili, integrati (joined-up services) e progettati con cittadini e imprese, e soluzioni integrate per le smart cities and communities (non incluse nell’OT4)

A–QUADRO PROGRAMMATICO DI RIFERIMENTO

| Asse prioritario | Obiettivo tematico | Priorità d'investimento | Obiettivo Specifico / RA |
|---|---|---|--|
| 2. Migliorare l’accesso alle tecnologie dell’informazione e della comunicazione, nonché l’impiego e la qualità delle medesime | 2. Migliorare l’accesso alle tecnologie dell’informazione e della comunicazione, nonché l’impegno e la qualità delle medesime | 2c- Rafforzare le applicazioni delle TIC per l'e -government, l'e-learning, l'e-inclusion, l'e-culture e l'e-health | RA: 2.2 Digitalizzazione dei processi amministrativi e diffusione di servizi digitali pienamente interoperabili |

B – IDENTIFICAZIONE E CONTENUTO TECNICO DELL’AZIONE**B.1. Descrizione dell’Azione (Codice e titolo DAR)**

2.2.2. Soluzioni tecnologiche per la realizzazione di servizi di e-Government e soluzioni integrate per smart cities e open data

Responsabili

| Ruolo / Funzione | Riferimenti |
|---|--|
| Responsabile di Azione (RdA) | Direzione Organizzazione e Sistemi Informativi - Settore Ufficio per la transizione al digitale. Infrastrutture e tecnologie per lo sviluppo della società dell'informazione |
| Responsabile di gestione (RdG) | Direzione Organizzazione e Sistemi Informativi - Settore Ufficio per la transizione al digitale. Infrastrutture e tecnologie per lo sviluppo della società dell'informazione |
| Responsabile di controllo e pagamento (RdC) | Sviluppo Toscana SpA |
| Responsabile di pagamento (RdP) | Direzione Organizzazione e Sistemi Informativi - Settore Ufficio per la transizione al digitale. Infrastrutture e tecnologie per lo sviluppo della società dell'informazione |

Beneficiari

Regione Toscana, Enti, Associazioni, Università , imprese.

Destinatari

Cittadini e imprese.

Riserva di performance**Tabella 1 - Quadro di riferimento dell'efficacia dell'attuazione dell'Azione**

| Tipo di indicatore | Indicatore o fase di attuazione principale | Unità di misura | Target intermedio per il 2018 | Target finale (2023) | Fonte di dati |
|--------------------|--|-----------------|-------------------------------|----------------------|--------------------------|
| Finanziario | Spesa Certificata alla UE | Euro | 0 | 5.878.038,61 | Domanda di pagamento AdC |

Indicatori fisici (output)**Tabella 2 - Indicatori di output comuni e specifici dell'Azione**

| ID | Indicatore | Unità di misura | Valore obiettivo (2023) | | | Fonte di dati | Periodicità informativa |
|------|---|-----------------|-------------------------|---|-------|---------------|-------------------------|
| | | | U | D | T | | |
| 2c-2 | IS Numero servizi di smart cities | Numero | | | 5 | Monitoraggio | Annuale |
| 2c-3 | IS Numero addizionale di dataset pubblicati sul portale Open Data | Numero | | | 2.700 | Monitoraggio | Annuale |

Categorie di operazione**Tabella 3 - Dimensione 1 - Settore di intervento**

| Codice | Importo FESR (Euro) |
|---|---------------------|
| 078 Servizi e applicazioni di e-government (compresi gli appalti elettronici, le misure TIC a sostegno della riforma della pubblica amministrazione, la sicurezza informatica, le misure relative alla fiducia e alla riservatezza, la giustizia elettronica e la democrazia elettronica) | 2.939.019,31 |
| Totale | 2.939.019,31 |

Tabella 4 - Dimensione 2 - Forma di finanziamento

| Codice | Importo FESR (Euro) |
|--------------------------------|---------------------|
| 01 Sovvenzione a fondo perduto | 2.939.019,31 |
| Totale | 2.939.019,31 |

Tabella 5- Dimensione 3 - Tipo di territorio

| Codice | Importo FESR (Euro) |
|-------------------|----------------------------|
| 07 Non pertinente | 2.939.019,31 |
| Totale | 2.939.019,31 |

Tabella 6- Dimensione 4 – Meccanismi territoriali di attuazione

| Codice | Importo FESR (Euro) |
|-------------------|----------------------------|
| 07 Non pertinente | 2.939.019,31 |
| Totale | 2.939.019,31 |

AZIONE (codice e titoloAP)

2.3.1 – Soluzioni tecnologiche per l’alfabetizzazione e l’inclusione digitale, per l’acquisizione di competenze avanzate da parte delle imprese e lo sviluppo delle nuove competenze ICT (eSkills), nonché per stimolare la diffusione e l’utilizzo del web, dei servizi pubblici digitali e degli strumenti di dialogo, di collaborazione e partecipazione civica in rete (open government) con particolare riferimento ai cittadini svantaggiati e alle aree interne e rurali.

A–QUADRO PROGRAMMATICO DI RIFERIMENTO

| Asse prioritario | Obiettivo tematico | Priorità d'investimento | Obiettivo Specifico / RA |
|---|---|---|---|
| 2. Migliorare l’accesso alle tecnologie dell’informazione e della comunicazione, nonché l’impiego e la qualità delle medesime | 2. Migliorare l’accesso alle tecnologie dell’informazione e della comunicazione, nonché l’impegno e la qualità delle medesime | 2 b - sviluppare i prodotti e i servizi delle TIC, il commercio elettronico e la domanda di TIC | RA: 2.3 Potenziamento della domanda di ICT di cittadini e imprese in termini di utilizzo dei servizi online, inclusione digitale e partecipazione in rete |

B – IDENTIFICAZIONE E CONTENUTO TECNICO DELL’AZIONE**B.1. Descrizione dell’Azione (Codice e titolo DAR)**

2.3.1. Soluzioni tecnologiche per l’alfabetizzazione e l’inclusione digitale , per acquisire competenze (e-skills), per stimolare la diffusione e l’utilizzo degli strumenti di dialogo, di collaborazione e partecipazione civica in rete (open government)

Responsabili

| Ruolo / Funzione | Riferimenti |
|---|--|
| Responsabile di Azione (RdA) | Direzione Organizzazione e Sistemi Informativi - Settore Ufficio per la transizione al digitale. Infrastrutture e tecnologie per lo sviluppo della società dell’informazione |
| Responsabile di gestione (RdG) | Direzione Organizzazione e Sistemi Informativi - Settore Ufficio per la transizione al digitale. Infrastrutture e tecnologie per lo sviluppo della società dell’informazione |
| Responsabile di controllo e pagamento (RdC) | Sviluppo Toscana SpA |
| Responsabile di pagamento (RdP) | Direzione Organizzazione e Sistemi Informativi - Settore Ufficio per la transizione al digitale. Infrastrutture e tecnologie per lo sviluppo della società dell’informazione |

Beneficiari

Regione Toscana, Enti , Associazioni, Università , imprese.

Destinatari

Cittadini e imprese.

Riserva di performance

Tabella 1 - Quadro di riferimento dell'efficacia dell'attuazione dell'Azione

| Tipo di indicatore | Indicatore o fase di attuazione principale | Unità di misura | Target intermedio per il 2018 | Target finale (2023) | Fonte di dati |
|---------------------------|---|------------------------|--------------------------------------|-----------------------------|--------------------------|
| Finanziario | Spesa Certificata alla UE | Euro | 0 | 2.000.000,00 | Domanda di pagamento AdC |

Indicatori fisici (output)

Tabella 2 - Indicatori di output comuni e specifici dell'Azione

| ID | Indicatore | Unità di misura | Valore obiettivo (2023) | | | Fonte di dati | Periodicità informativa |
|-----------|---|------------------------|--------------------------------|----------|----------|----------------------|--------------------------------|
| | | | U | D | T | | |
| 2b-1 | IS Numero di applicazioni fruibili da imprese, cittadini, operatori a seguito della digitalizzazione dei processi | Numero | | | 200 | Monitoraggio | Annuale |

Categorie di operazione

Tabella 3 - Dimensione 1 - Settore di intervento

| Codice | Importo FESR (Euro) |
|---|----------------------------|
| 078 Servizi e applicazioni di e-government (compresi gli appalti elettronici, le misure TIC a sostegno della riforma della pubblica amministrazione, la sicurezza informatica, le misure relative alla fiducia e alla riservatezza, la giustizia elettronica e la democrazia elettronica) | 1.000.000,00 |
| Totale | 1.000.000,00 |

Tabella 4 - Dimensione 2 - Forma di finanziamento

| Codice | Importo FESR (Euro) |
|--------------------------------|----------------------------|
| 01 Sovvenzione a fondo perduto | 1.000.000,00 |
| Totale | 1.000.000,00 |

Tabella 5- Dimensione 3 - Tipo di territorio

| Codice | Importo FESR (Euro) |
|-------------------|----------------------------|
| 07 Non pertinente | 1.000.000,00 |
| Totale | 1.000.000,00 |

Tabella 6- Dimensione 4 – Meccanismi territoriali di attuazione

| Codice | Importo FESR (Euro) |
|-------------------|----------------------------|
| 07 Non pertinente | 1.000.000,00 |
| Totale | 1.000.000,00 |

ASSE 3. PROMUOVERE LA COMPETITIVITÀ DELLE PMI

| |
|--|
| AZIONE (codice e titoloAP) |
| 3.1.1 - Aiuti per investimenti in macchinari, impianti e beni intangibili, e accompagnamento dei processi di riorganizzazione e ristrutturazione aziendale. L'azione si può attivare sia attraverso tradizionali strumenti di aiuto, sia attraverso fondi rotativi di garanzia o prestito |

A-QUADRO PROGRAMMATICO DI RIFERIMENTO

| Asse prioritario | Obiettivo tematico | Priorità d'investimento | Obiettivo Specifico / RA |
|--|---|---|--|
| 3. Promuovere la competitività delle PMI | 03. Promuovere la competitività delle PMI | (3c) sostenendo la creazione e l'ampliamento di capacità avanzate per lo sviluppo di prodotti e servizi | RA 3.1 Rilancio della propensione agli investimenti del sistema produttivo |

B – IDENTIFICAZIONE E CONTENUTO TECNICO DELL'AZIONE

B.1. Descrizione dell'Azione (Codice e titolo DAR)

L'Azione si articola nelle seguenti due sub)Azioni:

3.1.1 sub)Azione a1 – Aiuti per investimenti produttivi per progetti strategici (territoriali, settoriali, di filiera) [Fondo rotativo]

3.1.1 sub)Azione a2 – Aiuti per investimenti produttivi in forma di microcredito[Fondo rotativo]

B.1.1. Descrizione della sub)Azione

| |
|---|
| 3.1.1.a1 - Aiuti per investimenti produttivi per progetti strategici (territoriali, settoriali, di filiera) [Fondo rotativo] |
|---|

Responsabili

| Ruolo / Funzione | Riferimenti |
|---|--|
| Responsabile di Azione (RdA) | Direzione Attività Produttive - Settore Politiche di sostegno alle imprese |
| Responsabile di gestione (RdG) | Fidi Toscana (RTI Toscana Muove) |
| Responsabile di controllo e pagamento(RdCP) | Fidi Toscana (RTI Toscana Muove) |

Beneficiari

Il beneficiario è l'organismo pubblico o privato, attuatore dello strumento finanziario.

Destinatari

Micro, piccole e medie imprese in possesso dei parametri dimensionali di cui alla vigente disciplina comunitaria in materia di aiuti di stato e operanti nel territorio della Regione Toscana, costituite da oltre 24 mesi e che esercitano:

- a) attività produttive estrattive, manifatturiere e di servizi
- b) attività ricettive di cui al Titolo II "Imprese Turistiche" della L.R. 86/2016;
- c) attività commerciali di cui alla Legge regionale del 23 novembre 2018, n.62;
- d) attività del settore della cultura e del terziario;
- e) Raggruppamenti di imprese o reti costituite prevalentemente da imprese di cui alle precedenti lettere.

Tra i destinatari dell'Azione vi sono anche i liberi professionisti così come stabilito dalla legge n.208 del 28 dicembre 2015 (legge di Stabilità 2016) che recepisce le indicazioni delle linee d'azione per le libere professioni del piano d'azione imprenditorialità 2020, del Regolamento (UE) n.1303/2013 e della raccomandazione della Commissione Ue 6 maggio 2013/361/Ce.

Sono fatte salve le esclusioni previste dalla normativa comunitaria in materia di aiuti di stato.

Riserva di performance

Tabella 1 - Quadro di riferimento dell'efficacia dell'attuazione della sub)Azione

| Tipo di indicatore | Indicatore o fase di attuazione principale | Unità di misura | Target intermedio per il 2018 | Target finale (2023) | Fonte di dati |
|---------------------------|--|------------------------|--------------------------------------|-----------------------------|--------------------------|
| Finanziario | Spesa Certificata alla UE | Euro | 2.760.000,00 | 11.763.090,00 | Domanda di pagamento AdC |
| Output | IC3 Numero d'impresе beneficiarie di un sostegno finanziario diverso dalla sovvenzioni | Impresе | 20 | 100 | Monitoraggio |

Indicatori fisici (output)

Tabella 2 - Indicatori di output comuni e specifici della sub)Azione

| ID | Indicatore | Unità di misura | Valore obiettivo (2023) | | | Fonte di dati | Periodicità informativa |
|-----------|---|------------------------|--------------------------------|----------|---------------|----------------------|--------------------------------|
| | | | U | D | T | | |
| 3c-1 | IC 1 Investimento produttivo: numero di impresе che ricevono un sostegno | Impresе | | | 100 | Monitoraggio | Annuale |
| 3c-2 | IC 3 Investimento produttivo: numero di impresе che ricevono un sostegno finanziario diverso dalle sovvenzioni | Impresе | | | 100 | Monitoraggio | Annuale |
| 3c-3 | IC 7 3 Investimento produttivo: investimenti privati corrispondenti al sostegno pubblico alle impresе (diverso dalle sovvenzioni) | Euro | | | 15.500.000,00 | Monitoraggio | Annuale |

Categorie di operazione

Tabella 3 - Dimensione 1 - Settore di intervento

| Codice | Importo FESR (Euro) |
|--|----------------------------|
| 001 Investimenti produttivi generici nelle piccole e medie imprese ("PMI") | 5.881.545,00 |
| Totale | 5.881.545,00 |

Tabella 4 - Dimensione 2 - Forma di finanziamento

| Codice | Importo FESR (Euro) |
|---|----------------------------|
| 04 Sostegno mediante strumenti finanziari: prestito o equivalente | 5.881.545,00 |
| Totale | 5.881.545,00 |

Tabella 5- Dimensione 3 - Tipo di territorio

| Codice | Importo FESR (Euro) |
|--|----------------------------|
| 01 Grandi aree urbane (densamente popolate > 50000 abitanti) | 3.940.047,00 |
| 02 Piccole aree urbane (mediamente popolate > 5000 abitanti) | 1.757.405,65 |
| 03 Aree rurali (scarsamente popolate) | 184.092,35 |
| Totale | 5.881.545,00 |

Tabella 6- Dimensione 4 – Meccanismi territoriali di attuazione

| Codice | Importo FESR (Euro) |
|-------------------|----------------------------|
| 07 Non pertinente | 5.881.545,00 |
| Totale | 5.881.545,00 |

B.1.2. Descrizione della sub)Azione

3.1.1.a2 – Aiuti per investimenti produttivi in forma di microcredito[Fondo rotativo]

Responsabili

| Ruolo / Funzione | Riferimenti |
|---|--|
| Responsabile di Azione(RdA) | Direzione Attività Produttive - Settore Politiche di sostegno alle imprese |
| Responsabile di gestione (RdG) | Fidi Toscana (RTI Toscana Muove) |
| Responsabile di controllo e pagamento(RdCP) | Fidi Toscana (RTI Toscana Muove) |

Beneficiari

Il beneficiario è l'organismo pubblico o privato, attuatore dello strumento finanziario.

Destinatari

Micro, piccole e medie imprese in possesso dei parametri dimensionali di cui alla vigente disciplina comunitaria in materia di aiuti di stato e operanti nel territorio della Regione Toscana, costituite da oltre 24 mesi e che esercitano:

- a) attività produttive estrattive, manifatturiere e di servizi
- b) attività ricettive di cui al Titolo II "Imprese Turistiche" della L.R. 86/2016;
- c) attività commerciali di cui alla Legge regionale del 23 novembre 2018, n.62;
- d) attività del settore della cultura e del terziario;
- e) Raggruppamenti di imprese o reti costituite prevalentemente da imprese di cui alle precedenti lettere.

Tra i destinatari dell'Azione vi sono anche i liberi professionisti così come stabilito dalla legge n. 208 del 28 dicembre 2015 (legge di Stabilità 2016) che recepisce le indicazioni delle linee d'azione per le libere professioni del piano d'azione imprenditorialità 2020, del Regolamento (UE) n.1303/2013 e della raccomandazione della Commissione Ue 6 maggio 2013/361/Ce.

Sono fatte salve le esclusioni previste dalla normativa comunitaria in materia di aiuti di stato.

Riserva di performance

Tabella 1 - Quadro di riferimento dell'efficacia dell'attuazione della sub)Azione

| Tipo di indicatore | Indicatore o fase di attuazione principale | Unità di misura | Target intermedio per il 2018 | Target finale (2023) | Fonte di dati |
|---------------------------|---|------------------------|--------------------------------------|-----------------------------|--------------------------|
| Finanziario | Spesa Certificata alla UE | Euro | 250.000,00 | 1.066.667,00 | Domanda di pagamento AdC |
| Output | IC3 Investimento produttivo: numero d'impresе beneficiarie di un sostegno finanziario diverso dalla sovvenzioni | Impresе | 10 | 40 | Monitoraggio |

Indicatori fisici (output)

Tabella 2 - Indicatori di output comuni e specifici della sub)Azione

| ID | Indicatore | Unità di misura | Valore obiettivo (2023) | | | Fonte di dati | Periodicità informativa |
|-----------|---|------------------------|--------------------------------|----------|--------------|----------------------|--------------------------------|
| | | | U | D | T | | |
| 3c-1 | IC 1 Investimento produttivo: numero di impresе che ricevono un sostegno | Impresе | | | 40 | Monitoraggio | Annuale |
| 3c-2 | IC 3 Investimento produttivo: numero di impresе che ricevono un sostegno finanziario diverso dalle sovvenzioni | Impresе | | | 40 | Monitoraggio | Annuale |
| 3c-3 | IC 7 Investimento produttivo: investimenti privati corrispondenti al sostegno pubblico alle impresе (diverso dalle sovvenzioni) | Euro | | | 1.600.000,00 | Monitoraggio | Annuale |

Categorie di operazione

Tabella 3 - Dimensione 1 - Settore di intervento

| Codice | Importo FESR (Euro) |
|--|----------------------------|
| 001 Investimenti produttivi generici nelle piccole e medie impresе ("PMI") | 533.333,50 |
| Totale | 533.333,50 |

Tabella 4 - Dimensione 2 - Forma di finanziamento

| Codice | Importo FESR (Euro) |
|---|----------------------------|
| 04 Sostegno mediante strumenti finanziari: prestito o equivalente | 533.333,50 |
| Totale | 533.333,50 |

Tabella 5- Dimensione 3 - Tipo di territorio

| Codice | Importo FESR (Euro) |
|--|----------------------------|
| 01 Grandi aree urbane (densamente popolate > 50000 abitanti) | 357.280,11 |
| 02 Piccole aree urbane (mediamente popolate > 5000 abitanti) | 158.933,38 |
| 03 Aree rurali (scarsamente popolate) | 17.120,01 |
| Totale | 533.333,50 |

Tabella 6- Dimensione 4 – Meccanismi territoriali di attuazione

| Codice | Importo FESR (Euro) |
|-------------------|----------------------------|
| 07 Non pertinente | 533.333,50 |
| Totale | 533.333,50 |

AZIONE (codice e titoloAP)

3.3.2 – Supporto allo sviluppo di prodotti e servizi complementari alla valorizzazione di identificati attrattori culturali e naturali del territorio, anche attraverso l'integrazione tra imprese delle filiere culturali, turistiche, sportive, creative e dello spettacolo, e delle filiere dei prodotti tradizionali e "tipici"

A–QUADRO PROGRAMMATICO DI RIFERIMENTO

| Asse prioritario | Obiettivo tematico | Priorità d'investimento | Obiettivo Specifico / RA |
|--|---|---|--|
| 3. Promuovere la competitività delle PMI | 03. Promuovere la competitività delle PMI | (3b) Sviluppando e realizzando nuovi modelli di attività per le PMI, particolare per l'internazionalizzazione | RA 3.3 Consolidamento, modernizzazione e diversificazione dei sistemi produttivi territoriali |

B – IDENTIFICAZIONE E CONTENUTO TECNICO DELL'AZIONE**B.1. Descrizione dell'Azione (Codice e titolo DAR)****3.3.2. Sostegno alla promozione turistica****Responsabili**

| Ruolo / Funzione | Riferimenti |
|--|--|
| Responsabile di Azione(RdA) | Direzione Attività produttive - Settore Promozione economica e turistica |
| Responsabile di gestione (RdG) | Sviluppo Toscana SpA |
| Responsabile di controllo e pagamento (RdCP) | Sviluppo Toscana SpA |

Beneficiari

Regione Toscana.

Destinatari

PMI.

Riserva di performance**Tabella 1 - Quadro di riferimento dell'efficacia dell'attuazione dell'Azione**

| Tipo di indicatore | Indicatore o fase di attuazione principale | Unità di misura | Target intermedio per il 2018 | Target finale (2023) | Fonte di dati |
|--------------------|--|-----------------|-------------------------------|----------------------|--------------------------|
| Finanziario | Spesa Certificata alla UE | Euro | 5.052.606,51 | 10.001.894,00 | Domanda di pagamento AdC |

Indicatori fisici (output)

Tabella 2 - Indicatori di output comuni e specifici della sub)Azione

| ID | Indicatore | Unità di misura | Valore obiettivo (2023) | | | Fonte di dati | Periodicità informativa |
|------|--|-----------------|-------------------------|---|-----|---------------|-------------------------|
| | | | U | D | T | | |
| 3b-6 | IS Numero imprese sostenute (coinvolte) dai progetti in termini di impatto | Imprese | | | 200 | Monitoraggio | Annuale |

Categorie di operazione

Tabella 3 - Dimensione 1 - Settore di intervento

| Codice | Importo FESR (Euro) |
|---|---------------------|
| 075 Sviluppo e promozione dei servizi turistici nelle o per le PMI | 2.500.473,50 |
| 077 Sviluppo e promozione dei servizi culturali e creativi nelle o per le PMI | 2.500.473,50 |
| Totale | 5.000.947,00 |

Tabella 4 - Dimensione 2 - Forma di finanziamento

| Codice | Importo FESR (Euro) |
|--------------------------------|---------------------|
| 01 Sovvenzione a fondo perduto | 5.000.947,00 |
| Totale | 5.000.947,00 |

Tabella 5- Dimensione 3 - Tipo di territorio

| Codice | Importo FESR (Euro) |
|--|---------------------|
| 01 Grandi aree urbane (densamente popolate > 50000 abitanti) | 2.000.000,00 |
| 02 Piccole aree urbane (mediamente popolate > 5000 abitanti) | 2.000.000,00 |
| 03 Aree rurali (scarsamente popolate) | 1.000.947,00 |
| Totale | 5.000.947,00 |

Tabella 6- Dimensione 4 – Meccanismi territoriali di attuazione

| Codice | Importo FESR (Euro) |
|-------------------|---------------------|
| 07 Non pertinente | 5.000.947,00 |
| Totale | 5.000.947,00 |

AZIONE (codice e titolo AP)**3.4.2 – Incentivi all’acquisto di servizi di supporto all’internazionalizzazione in favore delle PMI****A–QUADRO PROGRAMMATICO DI RIFERIMENTO**

| Asse prioritario | Obiettivo tematico | Priorità d'investimento | Obiettivo Specifico / RA |
|--|---|---|--|
| 3. Promuovere la competitività delle PMI | 03. Promuovere la competitività delle PMI | (3b) Sviluppando e realizzando nuovi modelli di attività per le PMI, particolare per l'internazionalizzazione | RA 3.4 Incremento del livello di internazionalizzazione dei sistemi produttivi |

B – IDENTIFICAZIONE E CONTENUTO TECNICO DELL’AZIONE**B.1. Descrizione dell’Azione (Codice e titolo DAR)**

3.4.2. Internazionalizzazione del sistema produttivo regionale: aiuti export MPMI manifatturiero e promozione sui mercati esteri del sistema di offerta turistica delle MPMI

Responsabili

| Ruolo / Funzione | Riferimenti |
|--|--|
| Responsabile di Azione (RdA) | Direzione Attività Produttive - Settore Politiche di sostegno alle imprese |
| Responsabile di gestione (RdG) | Sviluppo Toscana SpA |
| Responsabile di controllo e pagamento (RdCP) | Sviluppo Toscana SpA |

Beneficiari

Microimprese, piccole e medie imprese così come definite nella Raccomandazione della Commissione 2003/361/CE, del 6 maggio 2003, in forma singola o aggregata.

Destinatari

Microimprese, piccole e medie imprese così come definite nella Raccomandazione della Commissione 2003/361/CE, del 6 maggio 2003.

Riserva di performance**Tabella 1 - Quadro di riferimento dell'efficacia dell'attuazione della sub)Azione**

| Tipo di indicatore | Indicatore o fase di attuazione principale | Unità di misura | Target intermedio per il 2018 | Target finale (2023) | Fonte di dati |
|--------------------|--|-----------------|-------------------------------|----------------------|--------------------------|
| Finanziario | Spesa Certificata alla UE | Euro | 12.802.090,00 | 35.561.361,00 | Domanda di pagamento AdC |

Indicatori fisici (output)

Tabella 2 - Indicatori di output comuni e specifici della sub)Azione

| ID | Indicatore | Unità di misura | Valore obiettivo (2023) | | | Fonte di dati | Periodicità informativa |
|------|---|--------------------|-------------------------|-----|---------------|---------------|-------------------------|
| | | | U | D | T | | |
| 3b-1 | IC 1 Investimento produttivo: numero di imprese che ricevono un sostegno | Imprese | | | 369 | Monitoraggio | Annuale |
| 3b-2 | IC 2 Investimento produttivo: numero di imprese che ricevono sovvenzioni | Imprese | | | 369 | Monitoraggio | Annuale |
| 3b-4 | IC 6 Investimento produttivo: investimenti privati corrispondenti al sostegno pubblico alle imprese (sovvenzioni) | Euro | | | 61.000.000,00 | Monitoraggio | Annuale |
| 3b-5 | IC 8 Investimento produttivo: crescita dell'occupazione nelle imprese beneficiarie di un sostegno | Equiv. tempo pieno | 476 | 115 | 591 | Monitoraggio | Annuale |

Categorie di operazione

Tabella 3 - Dimensione 1 - Settore di intervento

| Codice | Importo FESR (Euro) |
|---|----------------------|
| 064 Processi di ricerca e innovazione nelle PMI (compresi i sistemi di buoni, il processo, la progettazione, il servizio e l'innovazione sociale) | 17.780.680,50 |
| Totale | 17.780.680,50 |

Tabella 4 - Dimensione 2 - Forma di finanziamento

| Codice | Importo FESR (Euro) |
|--------------------------------|----------------------|
| 01 Sovvenzione a fondo perduto | 17.780.680,50 |
| Totale | 17.780.680,50 |

Tabella 5 - Dimensione 3 - Tipo di territorio

| Codice | Importo FESR (Euro) |
|--|----------------------|
| 01 Grandi aree urbane (densamente popolate > 50000 abitanti) | 11.218.739,00 |
| 02 Piccole aree urbane (mediamente popolate > 5000 abitanti) | 5.161.543,00 |
| 03 Aree rurali (scarsamente popolate) | 742.719,50 |
| 04 Macro area di cooperazione regionale | 657.679,00 |
| Totale | 17.780.680,50 |

Tabella 6- Dimensione 4 – Meccanismi territoriali di attuazione

| Codice | Importo FESR (Euro) |
|-------------------|----------------------------|
| 07 Non pertinente | 17.780.680,50 |
| Totale | 17.780.680,50 |

AZIONE (codice e titolo AP)

3.4.3 - Creazioni di occasione di incontro fra imprenditori italiani ed esteri finalizzati ad attrarre investimenti ed a promuovere accordi commerciali ed altre iniziative attive di informazione e promozione rivolte a potenziali investitori esteri

A – QUADRO PROGRAMMATICO DI RIFERIMENTO

| Asse prioritario | Obiettivo tematico | Priorità d'investimento | Obiettivo Specifico / RA |
|--|---|---|---|
| 3. Promuovere la competitività delle PMI | 03. Promuovere la competitività delle PMI | (3b) Sviluppando e realizzando nuovi modelli di attività per le PMI, particolare per l'internazionalizzazione | RA 3.3 Consolidamento, modernizzazione e diversificazione dei sistemi produttivi territoriali |

B–IDENTIFICAZIONE E CONTENUTO TECNICO DELL'AZIONE**B.1. Descrizione dell'Azione**

3.4.3. Internazionalizzazione del Sistema produttivo regionale: attrazione investimenti

Responsabili

| Ruolo / Funzione | Riferimenti |
|--------------------------------|---|
| Responsabile di Azione (RdA) | Direzione Generale Della Giunta Regionale – Settore Politiche ed Iniziative Regionali per l'Attrazione degli Investimenti |
| Responsabile di gestione (RdG) | Direzione Generale Della Giunta Regionale – Settore Politiche ed Iniziative Regionali per l'Attrazione degli Investimenti |
| Responsabile di controllo | Artea |
| Responsabile di pagamento(RdP) | Direzione Generale Della Giunta Regionale – Settore Politiche ed Iniziative Regionali per l'Attrazione degli Investimenti |

Beneficiari

Regione Toscana, Irpet, Sviluppo Toscana, Enti e Agenzie locali.

Destinatari

Imprese.

Riserva di performance

Tabella 1 - Quadro di riferimento dell'efficacia dell'attuazione dell'Azione

| Tipo di indicatore | Indicatore o fase di attuazione principale | Unità di misura | Target intermedio per il 2018 | Target finale (2023) | Fonte di dati |
|---------------------------|---|------------------------|--------------------------------------|-----------------------------|--------------------------|
| Finanziario | Spesa Certificata alla UE | Euro | 1.712.214 | 3.804.919,00 | Domanda di pagamento AdC |

Indicatori fisici (output)

Tabella 2 - Indicatori di output comuni e specifici dell'Azione

| ID | Indicatore | Unità di misura | Valore obiettivo (2023) | | | Fonte di dati | Periodicità informativa |
|-----------|--|------------------------|--------------------------------|----------|----------|----------------------|--------------------------------|
| | | | U | D | T | | |
| 3b-1 | IC 1 Investimento produttivo: numero di imprese che ricevono un sostegno | Imprese | | | 139 | Monitoraggio | Annuale |
| 3b-3 | IC 4 Investimento produttivo: numero di imprese che ricevono un sostegno non finanziario | Imprese | | | 139 | Monitoraggio | Annuale |

Categorie di operazione

Tabella 3 - Dimensione 1 - Settore di intervento

| Codice | Importo FESR (Euro) |
|---|----------------------------|
| 066 Servizi avanzati di sostegno alle PMI e a gruppi di PMI (compresi i servizi di gestione, marketing e progettazione) | 1.902.459,50 |
| Totale | 1.902.459,59 |

Tabella 4 - Dimensione 2 - Forma di finanziamento

| Codice | Importo FESR (Euro) |
|--------------------------------|----------------------------|
| 01 Sovvenzione a fondo perduto | 1.902.459,50 |
| Totale | 1.902.459,50 |

Tabella 5- Dimensione 3 - Tipo di territorio

| Codice | Importo FESR (Euro) |
|-------------------|----------------------------|
| 07 Non pertinente | 1.902.459,50 |
| Totale | 1.902.459,50 |

Tabella 6- Dimensione 4 – Meccanismi territoriali di attuazione

| Codice | Importo FESR (Euro) |
|-------------------|----------------------------|
| 07 Non pertinente | 1.902.459,50 |
| Totale | 1.902.459,50 |

AZIONE (codice e titolo AP)

3.5.1 - Interventi di supporto alla nascita di nuove imprese sia attraverso incentivi diretti, sia attraverso l'offerta di servizi, sia attraverso interventi di micro-finanza

A – QUADRO PROGRAMMATICO DI RIFERIMENTO

| Asse prioritario | Obiettivo tematico | Priorità d'investimento | Obiettivo Specifico / RA |
|--|---|---|--|
| 3. Promuovere la competitività delle PMI | 03. Promuovere la competitività delle PMI | (a) Promuovendo l'imprenditorialità, in particolare facilitando lo sfruttamento economico di nuove idee e promuovendo la creazione di nuove aziende, anche attraverso incubatori di imprese | RA 3.5 Nascita e consolidamento delle Micro, Piccole e Medie Imprese |

B – IDENTIFICAZIONE E CONTENUTO TECNICO DELL'AZIONE

B.1. Descrizione dell'Azione (Codice e titolo DAR)

Aiuti alla creazione di imprese (MPMI manifatturiero, commercio, turismo, cultura e terziario) [Fondo rotativo]

B.1.1. Descrizione dell'Azione

3.5.1 – Aiuti alla creazione di imprese (MPMI manifatturiero, commercio, turismo, cultura e terziario) [Fondo rotativo]

Responsabili

| Ruolo / Funzione | Riferimenti |
|--|--|
| Responsabile di Azione (RdA) | Direzione Attività Produttive - Settore Politiche di sostegno alle imprese |
| Responsabile di gestione (RdG) | Fidi Toscana (RTI Toscana Muove) |
| Responsabile di controllo e pagamento (RdCP) | Fidi Toscana (RTI Toscana Muove) |

Beneficiari

Organismo che attua lo strumento finanziario.

Destinatari

Micro e piccole imprese costituite nel corso dei 24 mesi precedenti alla data di presentazione della domanda di accesso ai finanziamenti o da costituire nei 6 mesi dalla data di comunicazione di ammissione alla persona fisica.

Riserva di performance

Tabella 1 - Quadro di riferimento dell'efficacia dell'attuazione della sub)Azione

| Tipo di indicatore | Indicatore o fase di attuazione principale | Unità di misura | Target intermedio per il 2018 | Target finale (2023) | Fonte di dati |
|---------------------------|---|------------------------|--------------------------------------|-----------------------------|--------------------------|
| Finanziario | Spesa Certificata alla UE | Euro | 11.187.242,80 | 52.332.817,00 | Domanda di pagamento AdC |
| Output | IC3 Investimento produttivo: numero d'impresе beneficiarie di un sostegno finanziario diverso dalla sovvenzioni | Imprese | 477 | 2000 | Monitoraggio |

Indicatori fisici (output)

Tabella 2 - Indicatori di output comuni e specifici della sub)Azione

| ID | Indicatore | Unità di misura | Valore obiettivo (2023) | | | Fonte di dati | Periodicità informativa |
|-----------|---|------------------------|--------------------------------|----------|---------------|----------------------|--------------------------------|
| | | | U | D | T | | |
| 3a-1 | IC 1 Investimento produttivo: numero di imprese che ricevono un sostegno | Imprese | | | 2000 | Monitoraggio | Annuale |
| 3a-2 | IC 3 Investimento produttivo: numero di imprese che ricevono un sostegno finanziario diverso dalle sovvenzioni | Imprese | | | 2000 | Monitoraggio | Annuale |
| 3a-3 | IC 5 Investimento produttivo: numero di nuove imprese beneficiarie di un sostegno | Imprese | | | 2000 | Monitoraggio | Annuale |
| 3a-4 | IC 7 Investimento produttivo: Investimenti privati corrispondenti al sostegno pubblico alle imprese (diverso dalle sovvenzioni) | Euro | | | 54.110.882,60 | Monitoraggio | Annuale |
| 3a-5 | IC 8 Investimento produttivo: crescita dell'occupazione nelle imprese che ricevono un sostegno | Equiv. tempo pieno | 2000 | 1.000 | 3000 | Monitoraggio | Annuale |

Categorie di operazione

Tabella 3 - Dimensione 1 - Settore di intervento

| Codice | Importo FESR (Euro) |
|---|----------------------------|
| 067 Sviluppo dell'attività delle PMI, sostegno all'imprenditorialità e all'incubazione (compreso il sostegno a spin off e spin out) | 26.166.408,50 |
| Totale | 26.166.408,50 |

Tabella 4 - Dimensione 2 - Forma di finanziamento

| Codice | Importo FESR (Euro) |
|---|----------------------------|
| 04 Sostegno mediante strumenti finanziari: prestito o equivalente | 26.166.408,50 |
| Totale | 26.166.408,50 |

Tabella 5 - Dimensione 3 - Tipo di territorio

| Codice | Importo FESR (Euro) |
|---|----------------------------|
| 01 Grandi aree urbane (densamente popolate > 50 000 abitanti) | 17.528.876,99 |
| 02 Piccole aree urbane (mediamente popolate > 5 000 abitanti) | 7.818.522,86 |
| 03 Aree rurali (scarsamente popolate) | 819.008,65 |
| Totale | 26.166.408,50 |

Tabella 6 - Dimensione 4 – Meccanismi territoriali di attuazione

| Codice | Importo FESR (Euro) |
|-------------------|----------------------------|
| 07 Non pertinente | 26.166.408,50 |
| Totale | 26.166.408,50 |

ASSE 4. SOSTENERE LA TRANSIZIONE VERSO UN'ECONOMIA A BASSA EMISSIONE DI CARBONIO IN TUTTI I SETTORI

| |
|--|
| AZIONE (codice e titolo AP) |
| 4.1.1 – Promozione dell'eco-efficienza e riduzione di consumi di energia primaria negli edifici e strutture pubbliche: interventi di ristrutturazione di singoli edifici o complessi di edifici, installazione di sistemi intelligenti di telecontrollo, regolazione, gestione, monitoraggio e ottimizzazione dei consumi energetici (<i>smart buildings</i>) e delle emissioni inquinanti anche attraverso l'utilizzo di mix tecnologici |

A–QUADRO PROGRAMMATICO DI RIFERIMENTO

| Asse prioritario | Obiettivo tematico | Priorità d'investimento | Obiettivo Specifico / RA |
|---|---|--|--|
| Asse 4. Sostenere la transizione verso un'economia a bassa emissione di carbonio in tutti i settori | 04. Sostenere la transizione verso un'economia a bassa emissione di carbonio in tutti i settori | (4c) Sostenendo l'efficienza energetica, la gestione intelligente dell'energia e l'uso dell'energia rinnovabile nelle infrastrutture pubbliche, compresi gli edifici pubblici, e nel settore dell'edilizia abitativa | RA 4.1 Riduzione dei consumi energetici negli edifici e nelle strutture pubbliche o ad uso pubblico, residenziali e non residenziali e integrazione di fonti rinnovabili |

B–IDENTIFICAZIONE E CONTENUTO TECNICO DELL'AZIONE

B.1. Descrizione dell'Azione (Codice e titolo DAR)

4.1.1. Interventi di efficientamento energetico degli edifici pubblici e strutture pubbliche ed integrazione con fonti rinnovabili

Responsabili

| Ruolo / Funzione | Riferimenti |
|--|---|
| Responsabile di Azione (RdA) | Direzione Ambiente ed Energia - Settore Servizi Pubblici Locali, Energia e Inquinamenti |
| Responsabile di gestione (RdG) | Sviluppo Toscana SpA |
| Responsabile di controllo e pagamento (RdCP) | Sviluppo Toscana SpA |

Beneficiari

Amministrazioni pubbliche centrali, Uffici locali di Amministrazioni pubbliche, Enti locali, Aziende Sanitarie locali e Aziende Ospedaliere.

Destinatari

Amministrazioni pubbliche e Cittadini.

Riserva di performance

Tabella 1 - Quadro di riferimento dell'efficacia dell'attuazione dell'Azione

| Tipo di indicatore | Indicatore o fase di attuazione principale | Unità di misura | Target intermedio per il 2018 | Target finale (2023) | Fonte di dati |
|---------------------------|---|------------------------|--------------------------------------|-----------------------------|--------------------------|
| Finanziario | Spesa Certificata alla UE | Euro | 0,00 | 62.341.650,57 | Domanda di pagamento AdC |

Indicatori fisici (output)

Tabella 2 - Indicatori di output comuni e specifici dell'Azione

| ID | Indicatore | Unità di misura | Valore obiettivo (2023) | | | Fonte di dati | Periodicità informativa |
|-----------|---|------------------------|--------------------------------|----------|------------|----------------------|--------------------------------|
| | | | U | D | T | | |
| 4c-1 | IC 32 Efficienza energetica: diminuzione del consumo annuale di energia primaria degli edifici pubblici | kWh/anno | | | 15.000.000 | Monitoraggio | Annuale |
| 4c-5 | IC 30 Energie rinnovabili: capacità supplementare di produzione di energia da fonti rinnovabili | Mw | | | 6,2 | Monitoraggio | Annuale |
| 4c-4 | IC 34 Riduzione dei gas a effetto serra: diminuzione annuale stimata dei gas a effetto serra | Tonn.equiv CO2 | | | 3.500 | Monitoraggio | Annuale |

Categorie di operazione

Tabella 3 - Dimensione 1 - Settore di intervento

| Codice | Importo FESR (Euro) |
|--|----------------------------|
| 013 Rinnovo di infrastrutture pubbliche sul piano dell'efficienza energetica, progetti dimostrativi e misure di sostegno | 31.170.825,29 |
| Totale | 31.170.825,29 |

Tabella 4 - Dimensione 2 - Forma di finanziamento

| Codice | Importo FESR (Euro) |
|---|----------------------------|
| 01 Sovvenzione a fondo perduto | 24.936.660,23 |
| 04 Sostegno mediante strumenti finanziari: prestito o equivalente | 3.117.082,53 |
| 05 Sostegno mediante strumenti finanziari: garanzia o equivalente | 3.117.082,53 |
| Totale | 31.170.825,29 |

Tabella 5- Dimensione 3 - Tipo di territorio

| Codice | Importo FESR (Euro) |
|--|----------------------------|
| 01 Grandi aree urbane (densamente popolate > 50000 abitanti) | 15.585.412,63 |
| 02 Piccole aree urbane (mediamente popolate > 5000 abitanti) | 7.792.706,33 |
| 03 Aree rurali (scarsamente popolate) | 7.792.706,33 |
| Totale | 31.170.825,29 |

Tabella 6- Dimensione 4 – Meccanismi territoriali di attuazione

| Codice | Importo FESR (Euro) |
|-------------------|----------------------------|
| 07 Non pertinente | 31.170.825,29 |
| Totale | 31.170.825,29 |

AZIONE (codice e titolo AP)

4.2.1 – Incentivi finalizzati alla riduzione dei consumi energetici e delle emissioni di gas climalteranti delle imprese e delle aree produttive compresa l'installazione di impianti di produzione di energia da fonte rinnovabile per l'autoconsumo, dando priorità alle tecnologie ad alta efficienza

A–QUADRO PROGRAMMATICO DI RIFERIMENTO

| Asse prioritario | Obiettivo tematico | Priorità d'investimento | Obiettivo Specifico / RA |
|---|---|---|---|
| Asse 4. Sostenere la transizione verso un'economia a bassa emissione di carbonio in tutti i settori | 04. Sostenere la transizione verso un'economia a bassa emissione di carbonio in tutti i settori | (4b) promuovendo l'efficienza energetica e l'uso dell'energia rinnovabile nelle imprese | RA 4.2 Riduzione dei consumi energetici e delle emissioni nelle imprese e integrazione di fonti rinnovabili |

B –IDENTIFICAZIONE E CONTENUTO TECNICO DELL’AZIONE

B.1. Descrizione dell’Azione (Codice e titolo DAR)

L’Azione si articola nelle seguenti tre sub)Azioni:

4.2.1. sub)Azione a1) – Aiuti per l’efficientamento energetico degli immobili e dei processi produttivi delle imprese - Interventi di efficientamento energetico negli immobili sede delle imprese

4.2.1. sub)Azione a2) – Aiuti per l’efficientamento energetico degli immobili e dei processi produttivi delle imprese - Interventi di efficientamento energetico dei processi produttivi

4.2.1. sub)Azione b) – Sostegno ad investimenti produttivi di miglioramento ambientale ed abbattimento di emissioni di CO2 nell’ambito di progetti di riconversione e riqualificazione produttiva del Polo siderurgico di Piombino

B.1.1. Descrizione della sub)Azione

4.2.1.a1) – Aiuti per l’efficientamento energetico degli immobili e dei processi produttivi delle imprese - Interventi di efficientamento energetico negli immobili sede delle imprese

Responsabili

| Ruolo / Funzione | Riferimenti |
|--|---|
| Responsabile di Azione (RdA) | Direzione Ambiente ed Energia - Settore Servizi Pubblici Locali, Energia e Inquinamenti |
| Responsabile di gestione (RdG) | Sviluppo Toscana SpA |
| Responsabile di controllo e pagamento (RdCP) | Sviluppo Toscana SpA |

Beneficiari

Micro, Piccole e Medie Imprese e Grandi Imprese in forma singola o associata. Organismo che attua lo strumento finanziario.

Destinatari

Micro, Piccole e Medie Imprese e Grandi Imprese, Cittadini.

Riserva di performance

Tabella 1 - Quadro di riferimento dell'efficacia dell'attuazione della sub)Azione

| Tipo di indicatore | Indicatore o fase di attuazione principale | Unità di misura | Target intermedio per il 2018 | Target finale (2023) | Fonte di dati |
|---------------------------|---|------------------------|--------------------------------------|-----------------------------|--------------------------|
| Finanziario | Spesa Certificata alla UE | Euro | 4.500.000 | 16.350.120,90 | Domanda di pagamento AdC |

Indicatori fisici (output)

Tabella 2 - Indicatori di output comuni e specifici della sub)Azione

| ID | Indicatore | Unità di misura | Valore obiettivo (2023) | | | Fonte di dati | Periodicità informativa |
|-----------|--|------------------------|--------------------------------|----------|----------|----------------------|--------------------------------|
| | | | U | D | T | | |
| 4b-1 | IC1 Investimento produttivo: numero d'impresе che ricevono un sostegno | Impresе | | | 100 | Monitoraggio | Annuale |
| 4b-2 | IC 2 Investimento produttivo: numero di impresе che ricevono sovvenzioni | Impresе | | | 100 | Monitoraggio | Annuale |
| 4b-3 | Diminuzione del consumo annuale di energia primaria delle attività produttive | Tep | | | 1.750 | Monitoraggio | Annuale |
| 4b-4 | IC34 Riduzione dei gas a effetto serra: diminuzione annuale stimata dei gas ad effetto serra | Teq CO2 | | | 2.500 | Monitoraggio | Annuale |
| 4b-5 | IC 3 Investimento produttivo: numero di impresе che ricevono un sostegno finanziario diverso dalle sovvenzioni | Impresе | | | 25 | Monitoraggio | Annuale |

Categorie di operazione

Tabella 3 - Dimensione 1 - Settore di intervento

| Codice | Importo FESR (Euro) |
|--|----------------------------|
| 068 Efficienza energetica e progetti dimostrativi nelle PMI e misure di sostegno | 6.540.048,36 |
| 070 Promozione dell'efficienza energetica nelle grandi impresе | 1.635.012,09 |
| Totale | 8.175.060,45 |

Tabella 4 - Dimensione 2 - Forma di finanziamento

| Codice | Importo FESR (Euro) |
|---|---------------------|
| 01 Sovvenzione a fondo perduto | 6.540.048,36 |
| 04 Sostegno mediante strumenti finanziari: prestito o equivalente | 817.506,04 |
| 05 Sostegno mediante strumenti finanziari: garanzia o equivalente | 817.506,04 |
| Totale | 8.175.060,45 |

Tabella 5- Dimensione 3 - Tipo di territorio

| Codice | Importo FESR (Euro) |
|---|---------------------|
| 01 Grandi aree urbane (densamente popolate > 50 000 abitanti) | 4.087.530,22 |
| 02 Piccole aree urbane (mediamente popolate > 5 000 abitanti) | 2.043.765,11 |
| 03 Aree rurali (scarsamente popolate) | 2.043.765,11 |
| Totale | 8.175.060,45 |

Tabella 6- Dimensione 4 – Meccanismi territoriali di attuazione

| Codice | Importo FESR (Euro) |
|-------------------|---------------------|
| 07 Non pertinente | 8.175.060,45 |
| Totale | 8.175.060,45 |

B.1.2. Descrizione della sub)Azione

4.2.1.a2) – Aiuti per l'efficientamento energetico degli immobili e dei processi produttivi delle imprese - Interventi di efficientamento energetico dei processi produttivi

Responsabili

| Ruolo / Funzione | Riferimenti |
|--|---|
| Responsabile di Azione (RdA) | Direzione Ambiente ed Energia - Settore Servizi Pubblici Locali, Energia e Inquinamenti |
| Responsabile di gestione (RdG) | Sviluppo Toscana SpA |
| Responsabile di controllo e pagamento (RdCP) | Sviluppo Toscana SpA |

Beneficiari

Micro, Piccole e Medie Imprese e Grandi Imprese in forma singola o associata. Organismo che attua lo strumento finanziario.

Destinatari

Micro, Piccole e Medie Imprese e Grandi Imprese, Cittadini.

Riserva di performance

Tabella 1 - Quadro di riferimento dell'efficacia dell'attuazione della sub)Azione

| Tipo di indicatore | Indicatore o fase di attuazione principale | Unità di misura | Target intermedio per il 2018 | Target finale (2023) | Fonte di dati |
|---------------------------|---|------------------------|--------------------------------------|-----------------------------|--------------------------|
| Finanziario | Spesa Certificata alla UE | Euro | 2.500.000 | 2.683.307,53 | Domanda di pagamento AdC |

Indicatori fisici (output)

Tabella 2 - Indicatori di output comuni e specifici della sub)Azione

| ID | Indicatore | Unità di misura | Valore obiettivo (2023) | | | Fonte di dati | Periodicità informativa |
|-----------|--|------------------------|--------------------------------|----------|----------|----------------------|--------------------------------|
| | | | U | D | T | | |
| 4b-1 | IC1 Investimento produttivo: numero d'impresе che ricevono un sostegno | Impresе | | | 100 | Monitoraggio | Annuale |
| 4b-2 | IC 2 Investimento produttivo: numero di impresе che ricevono sovvenzioni | Impresе | | | 100 | Monitoraggio | Annuale |
| 4b-3 | Diminuzione del consumo annuale di energia primaria delle attività produttive | Tep | | | 1.750 | Monitoraggio | Annuale |
| 4b-4 | IC34 Riduzione dei gas a effetto serra: diminuzione annuale stimata dei gas ad effetto serra | Teq CO2 | | | 2.500 | Monitoraggio | Annuale |
| 4b-5 | IC 3 Investimento produttivo: numero di impresе che ricevono un sostegno finanziario diverso dalle sovvenzioni | Impresе | | | 25 | Monitoraggio | Annuale |

Categorie di operazione

Tabella 3 - Dimensione 1 - Settore di intervento

| Codice | Importo FESR (Euro) |
|---|----------------------------|
| 068 Efficienza energetica e progetti dimostrativi nelle PMI e misure di sostegno* | 1.073.323,01 |
| 070 Promozione dell'efficienza energetica nelle grandi impresе* | 268.330,75 |
| Totale | 1.341.653,76 |

Tabella 4 - Dimensione 2 - Forma di finanziamento

| Codice | Importo FESR (Euro) |
|---------------------------------|----------------------------|
| 01 Sovvenzione a fondo perduto* | 1.341.653,76 |
| Totale | 1.341.653,76 |

Tabella 5- Dimensione 3 - Tipo di territorio

| Codice | Importo FESR (Euro) |
|--|---------------------|
| 01 Grandi aree urbane (densamente popolate > 50000 abitanti) | 670.826,88 |
| 02 Piccole aree urbane (mediamente popolate > 5000 abitanti) | 335.413,44 |
| 03 Aree rurali (scarsamente popolate) | 335.413,44 |
| Totale | 1.341.653,76 |

Tabella 6- Dimensione 4 – Meccanismi territoriali di attuazione

| Codice | Importo FESR (Euro) |
|-------------------|---------------------|
| 07 Non pertinente | 1.341.653,76 |
| Totale | 1.341.653,76 |

B.1.3. Descrizione della sub)Azione

4.2.1. b) – Sostegno ad investimenti produttivi di miglioramento ambientale ed abbattimento di emissioni di CO2 nell'ambito di progetti di riconversione e riqualificazione produttiva del Polo siderurgico di Piombino

Responsabili

| Ruolo / Funzione | Riferimenti |
|--|---|
| Responsabile di Azione (RdA) | Direzione Ambiente ed Energia - Settore Servizi Pubblici Locali, Energia e Inquinamenti |
| Responsabile di gestione (RdG) | Sviluppo Toscana SpA |
| Responsabile di controllo e pagamento (RdCP) | Sviluppo Toscana SpA |

Beneficiari

Grande Impresa.

Destinatari

Popolazione.

Riserva di performance

Tabella 1 - Quadro di riferimento dell'efficacia dell'attuazione della sub)Azione

| Tipo di indicatore | Indicatore o fase di attuazione principale | Unità di misura | Target intermedio per il 2018 | Target finale (2023) | Fonte di dati |
|---------------------------|---|------------------------|--------------------------------------|-----------------------------|--------------------------|
| Finanziario | Spesa Certificata alla UE | Euro | 0,00 | 6.012.640,00 | Domanda di pagamento AdC |

Indicatori fisici (output)

Tabella 2 - Indicatori di output comuni e specifici della sub)Azione

| ID | Indicatore | Unità di misura | Valore obiettivo (2023) | | | Fonte di dati | Periodicità informativa |
|-----------|--|------------------------|--------------------------------|----------|----------|----------------------|--------------------------------|
| | | | U | D | T | | |
| 4b-1 | IC1 Investimento produttivo: numero d'impres e che ricevono un sostegno | Impres e | | | 1 | Monitoraggio | Annuale |
| 4b-2 | IC 2 Investimento produttivo: numero di impres e che ricevono sovvenzioni | Impres e | | | 1 | Monitoraggio | Annuale |
| 4b-4 | IC34 Riduzione dei gas a effetto serra: diminuzione annuale stimata dei gas ad effetto serra | Teq CO2 | | | 850.000 | Monitoraggio | Annuale |

Categorie di operazione

Tabella 3 - Dimensione 1 - Settore di intervento

| Codice | Importo FESR (Euro) |
|---|----------------------------|
| 070 Promozione dell'efficienza energetica nelle grandi impres e | 3.006.320,00 |
| Totale | 3.006.320,00 |

Tabella 4 - Dimensione 2 - Forma di finanziamento

| Codice | Importo FESR (Euro) |
|--------------------------------|----------------------------|
| 01 Sovvenzione a fondo perduto | 3.006.320,00 |
| Totale | 3.006.320,00 |

Tabella 5- Dimensione 3 - Tipo di territorio

| Codice | Importo FESR (Euro) |
|--|----------------------------|
| 01 Grandi aree urbane (densamente popolate > 50000 abitanti) | 3.006.320,00 |
| Totale | 3.006.320,00 |

Tabella 6- Dimensione 4 – Meccanismi territoriali di attuazione

| Codice | Importo FESR (Euro) |
|-------------------|----------------------------|
| 07 Non pertinente | 3.006.320,00 |
| Totale | 3.006.320,00 |

AZIONE (codice e titolo AP)**4.6.1 – Realizzazione di infrastrutture e nodi di interscambio finalizzati all'incremento della mobilità collettiva e alla distribuzione ecocompatibile delle merci e relativi sistemi di trasporto****A–QUADRO PROGRAMMATICO DI RIFERIMENTO**

| Asse prioritario | Obiettivo tematico | Priorità d'investimento | Obiettivo Specifico / RA |
|---|---|--|---|
| Asse 4. Sostenere la transizione verso un'economia a bassa emissione di carbonio in tutti i settori | 04. Sostenere la transizione verso un'economia a bassa emissione di carbonio in tutti i settori | (4e) Promuovendo strategie per basse emissioni di carbonio per tutti i tipi di territori, in particolare per le aree urbane, inclusa la promozione della mobilità urbana multimodale sostenibile e di pertinenti misure di adattamento e mitigazione | RA 4.6 Aumento della mobilità sostenibile nelle aree urbane |

B – IDENTIFICAZIONE E CONTENUTO TECNICO DELL'AZIONE**B.1. Descrizione dell'Azione (codice e titolo DAR)**

L'Azione si articola nelle seguenti due sub)Azioni:

4.6.1. sub)Azione a) – Interventi per il miglioramento della mobilità collettiva nell'Area metropolitana fiorentina

4.6.1. sub)Azione b) – Sostegno ad interventi di mobilità urbana sostenibile: azioni integrate per la mobilità

B.1.1. Descrizione della sub)Azione**4.6.1.a) – Interventi per il miglioramento della mobilità collettiva nell'Area metropolitana fiorentina****Responsabili**

| Ruolo / Funzione | Riferimenti |
|--|--|
| Responsabile di Azione (RdA) | Direzione Politiche Mobilità, Infrastrutture e Trasporto Pubblico Locale |
| Responsabile di gestione (RdG) | Sviluppo Toscana SpA |
| Responsabile di controllo e pagamento (RdCP) | Sviluppo Toscana SpA |

Beneficiari

Enti locali, Regione Toscana.

Destinatari

Popolazione, Società (gestori di servizi di trasporto pubblico), Enti locali.

Riserva di performance

Tabella 1 - Quadro di riferimento dell'efficacia dell'attuazione della sub)Azione

| Tipo di indicatore | Indicatore o fase di attuazione principale | Unità di misura | Target intermedio per il 2018 | Target finale (2023) | Fonte di dati |
|---------------------------|--|------------------------|--------------------------------------|-----------------------------|--------------------------|
| Finanziario | Spesa Certificata alla UE | Euro | 0,00 | 80.000.000,00 | Domanda di pagamento AdC |
| Output | IC 15 Trasporto urbano: lunghezza totale delle linee tranviarie e metropolitane nuove o migliorate | Km | 0 | 7,2 | Monitoraggio |
| Output | Fase di attuazione: Progettazione definitiva | n. | 1 | 1 | Monitoraggio |

Indicatori fisici (output)

Tabella 2 - Indicatori di output comuni e specifici della sub)Azione

| ID | Indicatore | Unità di misura | Valore obiettivo (2023) | | | Fonte di dati | Periodicità informativa |
|-----------|--|------------------------|--------------------------------|----------|----------|----------------------|--------------------------------|
| | | | U | D | T | | |
| 4e-1 | IC 15 Trasporto urbano: Lunghezza totale delle linee tranviarie e metropolitane nuove o migliorate | Km | | | 7,2 | Monitoraggio | Annuale |
| 4e-2 | IC 34 Riduzione dei gas a effetto serra: diminuzione annuale stimata dei gas a effetto serra | Tonn. Equiv. CO2 | | | 11.775 | Monitoraggio | Annuale |
| 4e-3 | Riduzione delle emissioni di PM10 | Tonn. anno | | | 1,5 | Monitoraggio | Annuale |
| 4e-4 | Riduzione delle emissioni di NOx | Tonn. anno | | | 12,75 | Monitoraggio | Annuale |

Categorie di operazione

Tabella 3 - Dimensione 1 - Settore di intervento

| Codice | Importo FESR (Euro) |
|--|----------------------------|
| 043 Infrastrutture e promozione di trasporti urbani puliti (compresi gli impianti e il materiale rotabile) | 40.000.000 |
| Totale | 40.000.000 |

Tabella 4 - Dimensione 2 - Forma di finanziamento

| Codice | Importo FESR (Euro) |
|---------------|----------------------------|
|---------------|----------------------------|

| | |
|--------------------------------|-------------------|
| 01 Sovvenzione a fondo perduto | 40.000.000 |
| Totale | 40.000.000 |

Tabella 5- Dimensione 3 - Tipo di territorio

| Codice | Importo FESR (Euro) |
|--|---------------------|
| 01 Grandi aree urbane (densamente popolate > 50000 abitanti) | 40.000.000 |
| Totale | 40.000.000 |

Tabella 6- Dimensione 4 – Meccanismi territoriali di attuazione

| Codice | Importo FESR (Euro) |
|-------------------|---------------------|
| 07 Non pertinente | 40.000.000 |
| Totale | 40.000.000 |

B.1.2. Descrizione della sub)Azione

4.6.1.b) – Sostegno ad interventi di mobilità urbana sostenibile: azioni integrate per la mobilità

Responsabili

| Ruolo / Funzione | Riferimenti |
|--|--|
| Responsabile di Azione (RdA) | Direzione Politiche Mobilità, Infrastrutture e Trasporto Pubblico Locale – Settore Trasporto Pubblico Locale |
| Responsabile di gestione (RdG) | Sviluppo Toscana SpA |
| Responsabile di controllo e pagamento (RdCP) | Sviluppo Toscana SpA |

Beneficiari

Enti locali, Regione Toscana.

Destinatari

Popolazione, Società, Enti locali.

Riserva di performance

Tabella 1 - Quadro di riferimento dell'efficacia dell'attuazione della sub)Azione

| Tipo di indicatore | Indicatore o fase di attuazione principale | Unità di misura | Target intermedi o per il 2018 | Target finale (2023) | Fonte di dati |
|---------------------------|---|------------------------|---------------------------------------|-----------------------------|--------------------------|
| Finanziario | Spesa Certificata alla UE | Euro | 0,00 | 4.442.667,00 | Domanda di pagamento AdC |

Indicatori fisici (output)

Tabella 2 - Indicatori di output comuni e specifici della sub)Azione

| ID | Indicatore | Unità di misura | Valore obiettivo (2023) | | | Fonte di dati | Periodicità informativa |
|-----------|--|------------------------|--------------------------------|----------|----------|----------------------|--------------------------------|
| | | | U | D | T | | |
| 4e-2 | IC 34 Riduzione dei gas a effetto serra: diminuzione annuale stimata dei gas a effetto serra | Tonn. Equiv. CO2 | | | 61 | Monitoraggio | Annuale |
| 4e-3 | Riduzione delle emissioni di PM10 | Tonn. anno | | | 0,02 | Monitoraggio | Annuale |
| 4e-4 | Riduzione delle emissioni di NOx | Tonn. anno | | | 0,22 | Monitoraggio | Annuale |
| 4e-6 | Superficie oggetto di intervento (CUP) | mq | | | 4.000 | Monitoraggio | Annuale |

Categorie di operazione

Tabella 3 - Dimensione 1 - Settore di intervento

| Codice | Importo FESR (Euro) |
|--|----------------------------|
| 043 Infrastrutture e promozione di trasporti urbani puliti (compresi gli impianti e il materiale rotabile) | 2.221.333,50 |
| Totale | 2.221.333,50 |

Tabella 4 - Dimensione 2 - Forma di finanziamento

| Codice | Importo FESR (Euro) |
|--------------------------------|----------------------------|
| 01 Sovvenzione a fondo perduto | 2.221.333,50 |
| Totale | 2.221.333,50 |

Tabella 5- Dimensione 3 - Tipo di territorio

| Codice | Importo FESR (Euro) |
|---|----------------------------|
| 01 Grandi aree urbane (densamente popolate > 50 000 abitanti) | 2.221.333,50 |
| Totale | 2.221.333,50 |

Tabella 6- Dimensione 4 – Meccanismi territoriali di attuazione

| Codice | Importo FESR (Euro) |
|-------------------|----------------------------|
| 07 Non pertinente | 2.221.333,50 |
| Totale | 2.221.333,50 |

Azione (codice e titolo AP)**4.6.2 – Rinnovo del materiale rotabile****A–Quadro programmatico di riferimento**

| Asse prioritario | Obiettivo tematico | Priorità d'investimento | Obiettivo Specifico/RA |
|--|---|---|---|
| Asse 4. Sostenere la transizione verso un'economia a bassa emissione di carbonio in tutti i settori | 04. Sostenere la transizione verso un'economia a bassa emissione di carbonio in tutti i settori | 4e) Promuovendo strategie per basse emissioni di carbonio per tutti i tipi di territori, in particolare per le aree urbane, inclusa la promozione della mobilità urbana multimodale sostenibile e di pertinenti misure di adattamento e mitigazione | RA 4.6 Aumento della mobilità sostenibile nelle aree urbane |

B–IDENTIFICAZIONE E CONTENUTO TECNICO DELL'AZIONE**B.1. Descrizione dell'Azione (Codice e titolo DAR)****4.6.2 Rinnovo del materiale rotabile****Responsabili**

| Ruolo / Funzione | Riferimenti |
|--|--|
| Responsabile di Azione (RdA) | Direzione Politiche Mobilità, Infrastrutture e Trasporto Pubblico Locale – Settore Trasporto Pubblico Locale |
| Responsabile di gestione (RdG) | Sviluppo Toscana SpA |
| Responsabile di controllo e pagamento (RdCP) | Sviluppo Toscana SpA |

Beneficiari

Enti locali e Regione Toscana, gestori di servizi di trasporto pubblico locale.

Destinatari

Popolazione, Società (gestori di servizi di trasporto pubblico), Enti locali.

Riserva di performance

Tabella 1 - Quadro di riferimento dell'efficacia dell'attuazione dell'Azione

| Tipo di indicatore | Indicatore o fase di attuazione principale | Unità di misura | Target intermedio per il 2018 | Target finale (2023) | Fonte di dati |
|---------------------------|---|------------------------|--------------------------------------|-----------------------------|--------------------------|
| Finanziario | Spesa Certificata alla UE | Euro | 0 | 9.600.000 | Domanda di pagamento AdC |

Indicatori fisici (output)

Tabella 2 - Indicatori di output comuni e specifici dell'Azione

| ID | Indicatore | Unità di misura | Valore obiettivo (2023) | | | Fonte di dati | Periodicità informativa |
|-----------|--|------------------------|--------------------------------|----------|----------|----------------------|--------------------------------|
| | | | U | D | T | | |
| 4e-2 | IC 34 Riduzione dei gas a effetto serra: diminuzione annuale stimata dei gas a effetto serra | Tonn. Equiv. CO2 | | | 1.162,2 | Monitoraggio | Annuale |
| 4e-3 | IRiduzione delle emissioni di PM10 | Tonn. anno | | | 0,10 | Monitoraggio | Annuale |
| 4e-4 | Riduzione delle emissioni di NOx | Tonn. anno | | | 1,5 | Monitoraggio | Annuale |
| 4e-8 | Unità di beni acquistati | Numero | | | 15 | Monitoraggio | Annuale |

Categorie di operazione

Tabella 3 - Dimensione 1 - Settore di intervento

| Codice | Importo FESR (Euro) |
|--|----------------------------|
| 043 Infrastrutture e promozione di trasporti urbani puliti (compresi gli impianti e il materiale rotabile) | 4.800.000 |
| Totale | 4.800.000 |

Tabella 4 - Dimensione 2 - Forma di finanziamento

| Codice | Importo FESR (Euro) |
|--------------------------------|----------------------------|
| 01 Sovvenzione a fondo perduto | 4.800.000 |
| Totale | 4.800.000 |

Tabella 5- Dimensione 3 - Tipo di territorio

| Codice | Importo FESR (Euro) |
|---|----------------------------|
| 01 Grandi aree urbane (densamente popolate > 50 000 abitanti) | 4.266.666,67 |
| 02 Piccole aree urbane (mediamente popolate > 5000 abitanti) | 533.333,33 |
| Totale | 4.800.000,00 |

Tabella 6- Dimensione 4 – Meccanismi territoriali di attuazione

| Codice | Importo FESR (Euro) |
|-------------------|----------------------------|
| 07 Non pertinente | 4.800.000 |
| Totale | 4.800.000 |

AZIONE (codice e titolo AP)**4.6.4 – Sviluppo delle infrastrutture necessarie all’utilizzo del mezzo a basso impatto ambientale anche attraverso iniziative di *charginghub*****A–QUADRO PROGRAMMATICO DI RIFERIMENTO**

| Asse prioritario | Obiettivo tematico | Priorità d'investimento | Obiettivo Specifico / RA |
|---|---|--|---|
| Asse 4. Sostenere la transizione verso un'economia a bassa emissione di carbonio in tutti i settori | 04. Sostenere la transizione verso un'economia a bassa emissione di carbonio in tutti i settori | (4e) Promuovendo strategie per basse emissioni di carbonio per tutti i tipi di territori, in particolare per le aree urbane, inclusa la promozione della mobilità urbana multimodale sostenibile e di pertinenti misure di adattamento e mitigazione | RA 4.6 Aumento della mobilità sostenibile nelle aree urbane |

B – IDENTIFICAZIONE E CONTENUTO TECNICO DELL’AZIONE**B.1. Descrizione dell’Azione (Codice e titolo DAR)**

L’Azione si articola nelle seguenti due sub)Azioni:

4.6.4. sub)Azione a) – Sostegno ad interventi di mobilità urbana sostenibile: incremento mobilità dolce - piste ciclopedonali (piste ciclopedonali FUA ferroviarie)

4.6.4. sub)Azione b) – Rete di percorsi ciclopedonali nell’area della Piana Fiorentina (piste ciclabili Piana)

B.1.1. Descrizione della sub)Azione

4.6.4.a) – Sostegno ad interventi di mobilità urbana sostenibile: incremento mobilità dolce - piste ciclopedonali (Piste ciclopedonali FUA ferroviaria)

Responsabili

| Ruolo / Funzione | Riferimenti |
|--|--|
| Responsabile di Azione (RdA) | Direzione Politiche Mobilità, Infrastrutture e Trasporto Pubblico Locale – Settore Trasporto Pubblico Locale |
| Responsabile di gestione (RdG) | Sviluppo Toscana SpA |
| Responsabile di controllo e pagamento (RdCP) | Sviluppo Toscana SpA |

Beneficiari

Enti locali e Regione Toscana.

Destinatari

Popolazione, Società, Enti locali.

Riserva di performance

Tabella 1 - Quadro di riferimento dell'efficacia dell'attuazione della sub)Azione

| Tipo di indicatore | Indicatore o fase di attuazione principale | Unità di misura | Target intermedio per il 2018 | Target finale (2023) | Fonte di dati |
|--------------------|--|-----------------|-------------------------------|----------------------|--------------------------|
| Finanziario | Spesa Certificata alla UE | Euro | 1.600.000,00 | 8.000.000,00 | Domanda di pagamento AdC |
| Output | IS Estensione in lunghezza (CUP) (Piste ciclabili) | Km | 3,2 | 16 | Monitoraggio |

Indicatori fisici (output)

Tabella 2 - Indicatori di output comuni e specifici della sub)Azione

| ID | Indicatore | Unità di misura | Valore obiettivo (2023) | | | Fonte di dati | Periodicità informativa |
|------|--|------------------|-------------------------|---|------|---------------|-------------------------|
| | | | U | D | T | | |
| 4e-7 | IS Estensione in lunghezza (CUP) (piste ciclabili) | Km | | | 16 | Monitoraggio | Annuale |
| 4e-2 | IC 34 Riduzione dei gas a effetto serra: diminuzione annuale stimata dei gas a effetto serra | Tonn. Equiv. CO2 | | | 109 | Monitoraggio | Annuale |
| 4e-3 | Riduzione delle emissioni di PM10 | Tonn. anno | | | 0,07 | Monitoraggio | Annuale |
| 4e-4 | Riduzione delle emissioni di NOx | Tonn. anno | | | 1,08 | Monitoraggio | Annuale |

Categorie di operazione

Tabella 3 - Dimensione 1 - Settore di intervento

| Codice | Importo FESR (Euro) |
|---|---------------------|
| 090 Piste ciclabili e percorsi pedonali | 4.000.000,00 |
| Totale | 4.000.000,00 |

Tabella 4 - Dimensione 2 - Forma di finanziamento

| Codice | Importo FESR (Euro) |
|--------------------------------|---------------------|
| 01 Sovvenzione a fondo perduto | 4.000.000,00 |
| Totale | 4.000.000,00 |

Tabella 5- Dimensione 3 - Tipo di territorio

| Codice | Importo FESR (Euro) |
|--|---------------------|
| 01 Grandi aree urbane (densamente popolate > 50000 abitanti) | 4.000.000,00 |

| | |
|---------------|---------------------|
| Totale | 4.000.000,00 |
|---------------|---------------------|

Tabella 6- Dimensione 4 – Meccanismi territoriali di attuazione

| Codice | Importo FESR (Euro) |
|-------------------|----------------------------|
| 07 Non pertinente | 4.000.000,00 |
| Totale | 4.000.000,00 |

B.1.2. Descrizione della sub)Azione

4.6.4.b) – Rete di percorsi ciclopedonali nell'area della Piana Fiorentina (piste ciclabili Piana)

Responsabili

| Ruolo / Funzione | Riferimenti |
|--|--|
| Responsabile di Azione (RdA) | Direzione Urbanistica e politiche abitative -Settore Pianificazione del Territorio |
| Responsabile di gestione (RdG) | Sviluppo Toscana SpA |
| Responsabile di controllo e pagamento (RdCP) | Sviluppo Toscana SpA |

Beneficiari

Comuni e EELL interessati territorialmente.

Destinatari

Popolazione.

Riserva di performance

Tabella 1 - Quadro di riferimento dell'efficacia dell'attuazione della sub)Azione

| Tipo di indicatore | Indicatore o fase di attuazione principale | Unità di misura | Target intermedio per il 2018 | Target finale (2023) | Fonte di dati |
|---------------------------|--|------------------------|--------------------------------------|-----------------------------|--------------------------|
| Finanziario | Spesa Certificata alla UE | Euro | 1.750.000,00 | 7.256.822,00 | Domanda di pagamento AdC |
| Output | IS Estensione in lunghezza (CUP) (Piste ciclabili) | Km | 3,5 | 14 | Monitoraggio |

Indicatori fisici (output)

Tabella 2 - Indicatori di output comuni e specifici della sub)Azione

| ID | Indicatore | Unità di misura | Valore obiettivo (2023) | | | Fonte di dati | Periodicità informativa |
|------|--|------------------|-------------------------|---|-------|---------------|-------------------------|
| | | | U | D | T | | |
| 4e-7 | IS Estensione in lunghezza (CUP) (piste ciclabili) | Km | | | 14 | Monitoraggio | Annuale |
| 4e-2 | IC 34 Riduzione dei gas a effetto serra: Diminuzione annuale stimata dei gas a effetto serra | Tonn. Equiv. CO2 | | | 92,80 | Monitoraggio | Annuale |
| 4e-3 | Riduzione delle emissioni di PM10 | Tonn. anno | | | 0,06 | Monitoraggio | Annuale |
| 4e-4 | Riduzione delle emissioni di NOx | Tonn. anno | | | 0,95 | Monitoraggio | Annuale |

Categorie di operazione

Tabella 3 - Dimensione 1 - Settore di intervento

| Codice | Importo FESR (Euro) |
|---|---------------------|
| 090 Piste ciclabili e percorsi pedonali | 3.628.411,00 |
| Totale | 3.628.411,00 |

Tabella 4 - Dimensione 2 - Forma di finanziamento

| Codice | Importo FESR (Euro) |
|--------------------------------|---------------------|
| 01 Sovvenzione a fondo perduto | 3.628.411,00 |
| Totale | 3.628.411,00 |

Tabella 5- Dimensione 3 - Tipo di territorio

| Codice | Importo FESR (Euro) |
|--|---------------------|
| 01 Grandi aree urbane (densamente popolate > 50000 abitanti) | 3.628.411,00 |
| Totale | 3.628.411,00 |

Tabella 6- Dimensione 4 – Meccanismi territoriali di attuazione

| Codice | Importo FESR (Euro) |
|-------------------|---------------------|
| 07 Non pertinente | 3.628.411,00 |
| Totale | 3.628.411,00 |

ASSE 5. PRESERVARE E TUTELARE L'AMBIENTE E PROMUOVERE L'USO EFFICIENTE DELLE RISORSE

| |
|--|
| AZIONE (codice e titolo AP) |
| 6.7.1 - Interventi per la tutela, la valorizzazione e la messa in rete del patrimonio culturale, materiale e immateriale, nelle aree di attrazione di rilevanza strategica da consolidare e promuovere processi di sviluppo |

A-QUADRO PROGRAMMATICO DI RIFERIMENTO

| Asse prioritario | Obiettivo tematico | Priorità d'investimento | Obiettivo Specifico / RA |
|--|--|---|--|
| Asse 5. Preservare e tutelare l'ambiente e promuovere l'uso efficiente delle risorse | 06. Preservare e tutelare l'ambiente e promuovere l'uso efficiente delle risorse | (6c) Conservando, proteggendo, promuovendo e sviluppando il patrimonio naturale e culturale | RA 6.7 Miglioramento delle condizioni e degli standard di offerta e fruizione del patrimonio culturale, nelle aree di attrazione |

B-IDENTIFICAZIONE E CONTENUTO TECNICO DELL'AZIONE

B.1. Descrizione dell'Azione (Codice e titolo DAR)

6.7.1. Promozione e valorizzazione della rete dei grandi attrattori culturali museali

Responsabili

| Ruolo / Funzione | Riferimenti |
|--|--|
| Responsabile di Azione (RdA) | Direzione Cultura e Ricerca - Settore Patrimonio culturale, Siti Unesco, Arte contemporanea, Memoria |
| Responsabile di gestione (RdG) | Sviluppo Toscana SpA |
| Responsabile di controllo e pagamento (RdCP) | Sviluppo Toscana SpA |

Beneficiari

Enti locali; Associazioni, Fondazioni e Società costituite e partecipate da/fra enti locali territoriali; Enti Parco; Enti religiosi e morali; Stato, Regione Toscana ed altri Enti pubblici.

Destinatari

I destinatari sono: i soggetti proprietari dei beni oggetto di intervento o a cui è stata riconosciuta la disponibilità degli stessi ai sensi dell'art. 112 del Codice dei beni Culturali e del Paesaggio (D. Lgs. 42/2004); i cittadini.

Riserva di performance

Tabella 1 - Quadro di riferimento dell'efficacia dell'attuazione dell'Azione

| Tipo di indicatore | Indicatore o fase di attuazione principale | Unità di misura | Target intermedio per il 2018 | Target finale (2023) | Fonte di dati |
|---------------------------|---|------------------------|--------------------------------------|-----------------------------|--------------------------|
| Finanziario | Spesa Certificata alla UE | Euro | 5.289.974,72 | 26.426.228,88 | Domanda di pagamento AdC |
| Output | Superficie oggetto di intervento (CUP) | Mq | 1.700 | 10.800 | Monitoraggio |

Indicatori fisici (output)

Tabella 2 - Indicatori di output comuni e specifici dell'Azione

| ID | Indicatore | Unità di misura | Valore obiettivo (2023) | | | Fonte di dati | Periodicità informativa |
|-----------|--|------------------------|--------------------------------|----------|----------|----------------------|--------------------------------|
| | | | U | D | T | | |
| 4e-6 | Superficie oggetto di intervento (CUP) | mq | | | 10.800 | Monitoraggio | Annuale |
| 6c-3 | IC 9 Turismo sostenibile: aumento del numero atteso di visite a siti del patrimonio naturale e culturale e a luoghi di attrazione beneficiari di un sostegno | visite/anno | | | 20.850 | Monitoraggio | Annuale |

Categorie di operazione

Tabella 3 - Dimensione 1 - Settore di intervento

| Codice | Importo FESR (Euro) |
|---|----------------------------|
| 094 Protezione, sviluppo e promozione del patrimonio culturale pubblico | 13.213.114,44 |
| Totale | 13.213.114,44 |

Tabella 4 - Dimensione 2 - Forma di finanziamento

| Codice | Importo FESR (Euro) |
|--------------------------------|----------------------------|
| 01 Sovvenzione a fondo perduto | 13.213.114,44 |
| Totale | 13.213.114,44 |

Tabella 5- Dimensione 3 - Tipo di territorio

| Codice | Importo FESR (Euro) |
|--|----------------------------|
| 01 Grandi aree urbane (densamente popolate > 50000 abitanti) | 10.187.884,46 |
| 02 Piccole aree urbane (mediamente popolate > 5000 abitanti) | 3.025.229,98 |
| Totale | 13.213.114,44 |

Tabella 6- Dimensione 4 – Meccanismi territoriali di attuazione

| Codice | Importo FESR (Euro) |
|-------------------|----------------------------|
| 07 Non pertinente | 13.213.114,44 |
| Totale | 13.213.114,44 |

AZIONE (codice e titolo AP)

6.7.2 - Sostegno alla diffusione della conoscenza e alla fruizione del patrimonio culturale, materiale e immateriale, attraverso la creazione di servizi e/o sistemi innovativi e l'utilizzo di tecnologie avanzate

A-QUADRO PROGRAMMATICO DI RIFERIMENTO

| Asse prioritario | Obiettivo tematico | Priorità d'investimento | Obiettivo Specifico / RA |
|--|--|---|--|
| Asse 5. Preservare e tutelare l'ambiente e promuovere l'uso efficiente delle risorse | 06. Preservare e tutelare l'ambiente e promuovere l'uso efficiente delle risorse | (6c) Conservando, proteggendo, promuovendo e sviluppando il patrimonio naturale e culturale | RA 6.7 Miglioramento delle condizioni e degli standard di offerta e fruizione del patrimonio culturale, nelle aree di attrazione |

B-IDENTIFICAZIONE E CONTENUTO TECNICO DELL'AZIONE**B.1. Descrizione dell'Azione (Codice e titolo DAR)**

6.7.2. Qualificazione dei servizi a supporto della fruizione del patrimonio culturale

Responsabili

| Ruolo / Funzione | Riferimenti |
|----------------------------------|--|
| Responsabile di Azione (RdA) | Direzione Cultura e Ricerca - Settore Patrimonio culturale, Siti Unesco, Arte contemporanea, Memoria |
| Responsabile di gestione (RdG) | Direzione Cultura e Ricerca - Settore Patrimonio culturale, Siti Unesco, Arte contemporanea, Memoria |
| Responsabile di Controllo (RdCP) | Sviluppo Toscana SpA |

Beneficiari

La Regione Toscana assume direttamente la titolarità di questa Azione per la realizzazione di interventi trasversali che coinvolgono le cinque tematiche individuate dall'Azione 6.7.1 beneficiando direttamente dei finanziamenti.

Destinatari

Cittadini e visitatori dei musei.

Riserva di performance

Tabella 1 - Quadro di riferimento dell'efficacia dell'attuazione dell'Azione

| Tipo di indicatore | Indicatore o fase di attuazione principale | Unità di misura | Target intermedio per il 2018 | Target finale (2023) | Fonte di dati |
|---------------------------|---|------------------------|--------------------------------------|-----------------------------|--------------------------|
| Finanziario | Spesa Certificata alla UE | Euro | 594.000,00 | 3.290.815,12 | Domanda di pagamento AdC |

Indicatori fisici (output)

Tabella 2 - Indicatori di output comuni e specifici dell'Azione

| ID | Indicatore | Unità di misura | Valore obiettivo (2023) | | | Fonte di dati | Periodicità informativa |
|-----------|---|------------------------|--------------------------------|----------|----------|----------------------|--------------------------------|
| | | | U | D | T | | |
| 6c-2 | Numero di servizi attivati (Progettazione e realizzazione di servizi - CUP) | numero | | | 5 | Monitoraggio | Annuale |

Categorie di operazione

Tabella 3 - Dimensione 1 - Settore di intervento

| Codice | Importo FESR (Euro) |
|---|----------------------------|
| 095 Sviluppo e promozione di servizi culturali pubblici | 1.645.407,56 |
| Totale | 1.645.407,56 |

Tabella 4 - Dimensione 2 - Forma di finanziamento

| Codice | Importo FESR (Euro) |
|--------------------------------|----------------------------|
| 01 Sovvenzione a fondo perduto | 1.645.407,56 |
| Totale | 1.645.407,56 |

Tabella 5 - Dimensione 3 - Tipo di territorio

| Codice | Importo FESR (Euro) |
|--|----------------------------|
| 01 Grandi aree urbane (densamente popolate > 50000 abitanti) | 1.243.928,12 |
| 02 Piccole aree urbane (mediamente popolate > 5000 abitanti) | 401.479,44 |
| Totale | 1.645.407,56 |

Tabella 6 - Dimensione 4 - Meccanismi territoriali di attuazione

| Codice | Importo FESR (Euro) |
|-------------------|----------------------------|
| 07 Non pertinente | 1.645.407,56 |
| Totale | 1.645.407,56 |

ASSE 6. URBANO

L'Asse viene attuato attraverso Progetti di Innovazione Urbana (PIU) definiti, nel quadro di strategie di sviluppo urbano sostenibile di lungo termine, come insiemi coordinati di interventi integrati volti a rispondere sinergicamente alle sfide sociali, economiche, ambientali che caratterizzano prevalentemente le zone urbane.

In linea con le finalità dell'Asse, tali Progetti mirano quindi a favorire, in primo luogo, l'inclusione e la coesione sociale tramite la valorizzazione della struttura insediativa regionale, promuovendo uno sviluppo urbano equilibrato da attuare attraverso interventi integrati finalizzati al miglioramento e all'incremento della disponibilità di servizi educativi, sociali e sanitari per categorie fragili, e culturali (OT9), al conseguimento dell'efficienza energetica del patrimonio edilizio pubblico, riduzione dei consumi energetici delle reti di illuminazione pubblica e miglioramento della mobilità urbana (OT4).

In ottemperanza al disposto dell'art.7 del Reg.(UE) n.1301/2013, l'attuazione dell'Asse è condivisa tra gli uffici regionali e le Autorità Urbane, cui sono formalmente delegati i compiti relativi alla selezione delle operazioni secondo un'impostazione di "co-progettazione", e si conclude con la sottoscrizione di un Accordo di Programma.

AZIONE (codice e titolo AP)

4.1.1 – Promozione dell'eco-efficienza e riduzione di consumi di energia primaria negli edifici e strutture pubbliche: interventi di ristrutturazione di singoli edifici o complessi di edifici, installazione di sistemi intelligenti di telecontrollo, regolazione, gestione, monitoraggio e ottimizzazione dei consumi energetici (*smart buildings*) e delle emissioni inquinanti anche attraverso l'utilizzo di mix tecnologici

A – QUADRO PROGRAMMATICO DI RIFERIMENTO

| Asse prioritario | Obiettivo tematico | Priorità d'investimento | Obiettivo Specifico / RA |
|------------------|---|--|---|
| Asse 6. Urbano | 04. Sostenere la transizione verso un'economia a bassa emissione di carbonio in tutti i settori | (4c) Sostenendo l'efficienza energetica, la gestione intelligente dell'energia e l'uso dell'energia rinnovabile nelle infrastrutture pubbliche, compresi gli edifici pubblici, e nel settore dell'edilizia abitativa | 4.1 Riduzione dei consumi energetici negli edifici e nelle strutture pubbliche o ad uso pubblico, residenziali e non residenziali e integrazione di fonti rinnovabili |

B – IDENTIFICAZIONE E CONTENUTO TECNICO DELL’AZIONE

B.1. Descrizione dell’Azione (Codice e titolo DAR)

4.1.1. Eco-efficienza e riduzione dei consumi

Responsabili

| Ruolo / Funzione | Riferimenti |
|--|---|
| Responsabile di Azione(RdA) | Direzione Ambiente ed Energia - Settore Servizi Pubblici Locali, Energia e Inquinamenti |
| Responsabile di gestione (RdG) | Sviluppo Toscana SpA |
| Responsabile di controllo e pagamento (RdCP) | Sviluppo Toscana SpA |

Beneficiari

EELL, Comuni eligibili ovvero ricadenti nelle aree territoriali selezionate.

Destinatari

Comuni, Cittadini.

Riserva di performance

Tabella 1 - Quadro di riferimento dell'efficacia dell'attuazione dell’Azione

| Tipo di indicatore | Indicatore o fase di attuazione principale | Unità di misura | Target intermedio per il 2018 | Target finale (2023) | Fonte di dati |
|--------------------|--|-----------------|-------------------------------|----------------------|--------------------------|
| Finanziario | Spesa Certificata alla UE | Euro | 187.360,88 | 1.547.712,18 | Domanda di pagamento AdC |

Indicatori fisici (output)

Tabella 2 - Indicatori di output comuni e specifici dell’Azione

| ID | Indicatore | Unità di misura | Valore obiettivo (2023) | | | Fonte di dati | Periodicità informativa |
|------|---|-----------------|-------------------------|---|-----------|---------------|-------------------------|
| | | | U | D | T | | |
| 4c-1 | IC 32 Efficienza energetica: Diminuzione del consumo annuale di energia primaria degli edifici pubblici | kWh/anno | | | 3.500.000 | Monitoraggio | Annuale |
| 4e-6 | Superficie oggetto dell’intervento (CUP) | mq | | | 50.000 | Monitoraggio | Annuale |
| 4c-4 | IC34 Riduzione dei gas a effetto serra: Diminuzione | Teq CO2 | | | 1.500 | Monitoraggio | Annuale |

| | | | | | | |
|------|---|-------------|--|--|---------|----------------------|
| | annuale stimata dei gas ad effetto serra | | | | | |
| 4c-5 | IC 37 Sviluppo urbano: Popolazione che vive in aree caratterizzate da strategie di sviluppo urbano integrato | Persone | | | 250.000 | Monitoraggio Annuale |
| 4c-6 | IS Qualità del paesaggio del luogo di vita: percentuale di persone di 14 anni e più che dichiara che il progetto realizzato ha migliorato la qualità del paesaggio riducendo le condizioni di degrado del luogo in cui vive sul totale delle persone di 14 anni e più | Percentuale | | | 30 (*) | Monitoraggio Annuale |

(*) il valore obiettivo viene conseguito con il concorso di tutte le Azioni/sub)Azioni dell'Asse 6 - Urbano

Categorie di operazione

Tabella 3 - Dimensione 1 - Settore di intervento

| Codice | Importo FESR (Euro) |
|--|----------------------------|
| 013 Rinnovo di infrastrutture pubbliche sul piano dell'efficienza energetica, progetti dimostrativi e misure di sostegno | 773.856,09 |
| Totale | 773.856,09 |

Tabella 4 - Dimensione 2 - Forma di finanziamento

| Codice | Importo FESR (Euro) |
|--------------------------------|----------------------------|
| 01 Sovvenzione a fondo perduto | 773.856,09 |
| Totale | 773.856,09 |

Tabella 5- Dimensione 3 - Tipo di territorio

| Codice | Importo FESR (Euro) |
|--|----------------------------|
| 01 Grandi aree urbane (densamente popolate > 50000 abitanti) | 610.895,42 |
| 02 Piccole aree urbane (mediamente popolate > 5000 abitanti) | 162.960,67 |
| Totale | 773.856,09 |

Tabella 6- Dimensione 4 – Meccanismi territoriali di attuazione

| Codice | Importo FESR (Euro) |
|---|----------------------------|
| 002 Altri approcci integrati allo sviluppo urbano sostenibile | 773.856,09 |
| Totale | 773.856,09 |

AZIONE (codice e titolo AP)

4.1.3 - Adozione di soluzioni tecnologiche per la riduzione dei consumi energetici delle reti di illuminazione pubblica, promuovendo installazioni di sistemi automatici di regolazione

(sensori di luminosità, sistemi di telecontrollo e di telegestione energetica della rete)

A-QUADRO PROGRAMMATICO DI RIFERIMENTO

| Asse prioritario | Obiettivo tematico | Priorità d'investimento | Obiettivo Specifico / RA |
|------------------|---|--|---|
| Asse 6. Urbano | 04. Sostenere la transizione verso un'economia a bassa emissione di carbonio in tutti i settori | (4c) Sostenendo l'efficienza energetica, la gestione intelligente dell'energia e l'uso dell'energia rinnovabile nelle infrastrutture pubbliche, compresi gli edifici pubblici, e nel settore dell'edilizia abitativa | 4.1 Riduzione dei consumi energetici negli edifici e nelle strutture pubbliche o ad uso pubblico, residenziali e non residenziali e integrazione di fonti rinnovabili |

B-IDENTIFICAZIONE E CONTENUTO TECNICO DELL'AZIONE

B.1. Descrizione dell'Azione (Codice e titolo DAR)

4.1.3. Illuminazione pubblica intelligente

Responsabili

| Ruolo / Funzione | Riferimenti |
|--|---|
| Responsabile di Azione (RdA) | Direzione Ambiente ed Energia - Settore Servizi Pubblici Locali, Energia e Inquinamenti |
| Responsabile di gestione (RdG) | Sviluppo Toscana SpA |
| Responsabile di controllo e pagamento (RdCP) | Sviluppo Toscana SpA |

Beneficiari

EELL, Comuni eligibili ovvero ricadenti nelle aree territoriali selezionate.

Destinatari

Comuni, Cittadini.

Riserva di performance

Tabella 1 - Quadro di riferimento dell'efficacia dell'attuazione dell'Azione

| Tipo di indicatore | Indicatore o fase di attuazione principale | Unità di misura | Target intermedio per il 2018 | Target finale (2023) | Fonte di dati |
|---------------------------|---|------------------------|--------------------------------------|-----------------------------|--------------------------|
| Finanziario | Spesa Certificata alla UE | Euro | 14.307,18 | 459.147,91 | Domanda di pagamento AdC |

Indicatori fisici (output)

Tabella 2 - Indicatori di output comuni e specifici dell'Azione

| ID | Indicatore | Unità di misura | Valore obiettivo (2023) | | | Fonte di dati | Periodicità informativa |
|-----------|---|------------------------|--------------------------------|----------|----------|----------------------|--------------------------------|
| | | | U | D | T | | |
| 4c-3 | Punti illuminati/luce | numero | | | 10.000 | Monitoraggio | Annuale |
| 4c-6 | IS Qualità del paesaggio del luogo di vita: percentuale di persone di 14 anni e più che dichiara che il progetto realizzato ha migliorato la qualità del paesaggio riducendo le condizioni di degrado del luogo in cui vive sul totale delle persone di 14 anni e più | Percentuale | | | 30 (*) | Monitoraggio | Annuale |

(*) il valore obiettivo viene conseguito con il concorso di tutte le Azioni/sub)Azioni dell'Asse 6 - Urbano

Categorie di operazione

Tabella 3 - Dimensione 1 - Settore di intervento

| Codice | Importo FESR (Euro) |
|--|----------------------------|
| 013 Rinnovo di infrastrutture pubbliche sul piano dell'efficienza energetica, progetti dimostrativi e misure di sostegno | 229.573,95 |
| Totale | 229.573,95 |

Tabella 4 - Dimensione 2 - Forma di finanziamento

| Codice | Importo FESR (Euro) |
|--------------------------------|----------------------------|
| 01 Sovvenzione a fondo perduto | 229.573,95 |
| Totale | 229.573,95 |

Tabella 5- Dimensione 3 - Tipo di territorio

| Codice | Importo FESR (Euro) |
|--|----------------------------|
| 02 Piccole aree urbane (mediamente popolate > 5000 abitanti) | 229.573,95 |
| Totale | 229.573,95 |

Tabella 6- Dimensione 4 – Meccanismi territoriali di attuazione

| Codice | Importo FESR (Euro) |
|---|----------------------------|
| 002 Altri approcci integrati allo sviluppo urbano sostenibile | 229.573,95 |
| Totale | 229.573,95 |

AZIONE (codice e titolo AP)**4.6.1 – Realizzazione di infrastrutture e nodi di interscambio finalizzati all’incremento della mobilità collettiva e alla distribuzione ecocompatibile delle merci e relativi sistemi di trasporto****A–QUADRO PROGRAMMATICO DI RIFERIMENTO**

| Asse prioritario | Obiettivo tematico | Priorità d'investimento | Obiettivo Specifico / RA |
|------------------|---|--|---|
| Asse 6. Urbano | 04. Sostenere la transizione verso un’economia a bassa emissione di carbonio in tutti i settori | (4e) Promuovendo strategie per basse emissioni di carbonio per tutti i tipi di territori, in particolare per le aree urbane, inclusa la promozione della mobilità urbana multimodale sostenibile e di pertinenti misure di adattamento e mitigazione | RA 4.6 Aumento della mobilità sostenibile nelle aree urbane |

B – IDENTIFICAZIONE E CONTENUTO TECNICO DELL’AZIONE**B.1. Descrizione dell’Azione (Codice e titolo DAR)****4.6.1. Mobilità sostenibile****Responsabili**

| Ruolo / Funzione | Riferimenti |
|--|--|
| Responsabile di Azione (RdA) | Direzione Politiche Mobilità, Infrastrutture e Trasporto Pubblico Locale |
| Responsabile di gestione (RdG) | Sviluppo Toscana SpA |
| Responsabile di controllo e pagamento (RdCP) | Sviluppo Toscana SpA |

Beneficiari

EELL, Comuni eligibili ovvero ricadenti nelle aree territoriali selezionate.

Destinatari

Popolazione, Società (gestori di servizi di trasporto pubblico), Enti Locali.

Riserva di performance**Tabella 1 - Quadro di riferimento dell'efficacia dell'attuazione dell’Azione**

| Tipo di indicatore | Indicatore o fase di attuazione principale | Unità di misura | Target intermedio per il 2018 | Target finale (2023) | Fonte di dati |
|--------------------|--|-----------------|-------------------------------|----------------------|--------------------------|
| Finanziario | Spesa Certificata alla UE | Euro | 424.558,60 | 7.736.809,38 | Domanda di pagamento AdC |

Indicatori fisici (output)

Tabella 2 - Indicatori di output comuni e specifici dell'Azione

| ID | Indicatore | Unità di misura | Valore obiettivo (2023) | | | Fonte di dati | Periodicità informativa |
|------|---|-----------------|-------------------------|---|---------|---------------|-------------------------|
| | | | U | D | T | | |
| 4e-6 | Superficie oggetto dell'intervento (CUP) | mq | | | 82.000 | Monitoraggio | Annuale |
| 4e-9 | IC 37 Sviluppo urbano: Popolazione che vive in aree caratterizzate da strategie di sviluppo urbano integrato | Persone | | | 250.000 | Monitoraggio | Annuale |
| 4c-6 | IS Qualità del paesaggio del luogo di vita: percentuale di persone di 14 anni e più che dichiara che il progetto realizzato ha migliorato la qualità del paesaggio riducendo le condizioni di degrado del luogo in cui vive sul totale delle persone di 14 anni e più | Percentuale | | | 30(*) | Monitoraggio | Annuale |

(*) il valore obiettivo viene conseguito con il concorso di tutte le Azioni/sub)Azioni dell'Asse 6 - Urbano

Categorie di operazione

Tabella 3 - Dimensione 1 - Settore di intervento

| Codice | Importo FESR (Euro) |
|--|---------------------|
| 043 Infrastrutture e promozione di trasporti urbani puliti (compresi gli impianti e il materiale rotabile) | 3.868.404,69 |
| Totale | 3.868.404,69 |

Tabella 4 - Dimensione 2 - Forma di finanziamento

| Codice | Importo FESR (Euro) |
|--------------------------------|---------------------|
| 01 Sovvenzione a fondo perduto | 3.868.404,69 |
| Totale | 3.868.404,69 |

Tabella 5- Dimensione 3 - Tipo di territorio

| Codice | Importo FESR (Euro) |
|--|---------------------|
| 01 Grandi aree urbane (densamente popolate > 50000 abitanti) | 2.728.777,50 |
| 02 Piccole aree urbane (mediamente popolate > 5000 abitanti) | 1.139.627,19 |
| Totale | 3.868.404,69 |

Tabella 6- Dimensione 4 – Meccanismi territoriali di attuazione

| Codice | Importo FESR (Euro) |
|---|---------------------|
| 002 Altri approcci integrati allo sviluppo urbano sostenibile | 3.868.404,69 |
| Totale | 3.868.404,69 |

AZIONE (codice e titolo AP)

9.3.1 – Finanziamento piani di investimento per Comuni associati per realizzare nuove infrastrutture o recuperare quelle esistenti (asili nido, centri ludici, servizi integrativi prima infanzia, ludoteche e centri diurni per minori, comunità socio educative) conformi alle normative regionali di riferimento

A–QUADRO PROGRAMMATICO DI RIFERIMENTO

| Asse prioritario | Obiettivo tematico | Priorità d'investimento | Obiettivo Specifico / RA |
|-------------------------|--|--|---|
| Asse 6. Urbano | 09. Promuovere l'inclusione sociale, combattere la povertà e ogni forma di discriminazione | (9a) Investendo in infrastrutture sanitarie e sociali che contribuiscano allo sviluppo nazionale, regionale e locale, alla riduzione delle disparità nelle condizioni sanitarie, promuovendo l'inclusione sociale attraverso un migliore accesso ai servizi sociali, culturali e ricreativi e il passaggio dai servizi istituzionali ai servizi territoriali di comunità | RA 9.3 Aumento/ consolidamento/ qualificazione dei servizi e delle infrastrutture di cura socio-educativi rivolti ai bambini e dei servizi di cura rivolti a persone con limitazioni dell'autonomia e potenziamento della rete infrastrutturale e dell'offerta di servizi sanitari e sociosanitari territoriali |

B – IDENTIFICAZIONE E CONTENUTO TECNICO DELL'AZIONE

B.1. Descrizione dell'Azione (Codice e titolo DAR)

9.3.1. Servizi socio-educativi

Responsabili

| Ruolo / Funzione | Riferimenti |
|--|--|
| Responsabile di Azione (RdA) | Direzione Istruzione e Formazione - Settore Educazione ed Istruzione |
| Responsabile di gestione (RdG) | Sviluppo Toscana SpA |
| Responsabile di controllo e pagamento (RdCP) | Sviluppo Toscana SpA |

Beneficiari

EELL, Comuni eligibili ovvero ricadenti nelle aree territoriali selezionate.

Destinatari

Popolazione, Società (gestori di servizi di trasporto pubblico) Enti Locali.

Riserva di performance

Tabella 1 - Quadro di riferimento dell'efficacia dell'attuazione dell'Azione

| Tipo di indicatore | Indicatore o fase di attuazione principale | Unità di misura | Target intermedio per il 2018 | Target finale (2023) | Fonte di dati |
|---------------------------|---|------------------------|--------------------------------------|-----------------------------|--------------------------|
| Finanziario | Spesa Certificata alla UE | Euro | 0 | 874.907,32 | Domanda di pagamento AdC |
| Output | IC 39 Sviluppo urbano: Edifici pubblici o commerciali costruiti o ristrutturati nelle aree urbane | mq | 0 | 4.610 | Monitoraggio |

Indicatori fisici (output)

Tabella 2 - Indicatori di output comuni e specifici dell'Azione

| ID | Indicatore | Unità di misura | Valore obiettivo (2023) | | | Fonte di dati | Periodicità informativa |
|-----------|---|------------------------|--------------------------------|----------|----------|----------------------|--------------------------------|
| | | | U | D | T | | |
| 9a-1 | IC 35 Assistenza all'infanzia e istruzione: Capacità dell'infrastruttura per l'assistenza all'infanzia o di istruzione beneficiarie di un sostegno | Persone | | | 300 | Monitoraggio | Annuale |
| 9a-2 | IC 39 Sviluppo urbano: Edifici pubblici o commerciali costruiti o ristrutturati nelle aree urbane | mq | | | 4.610 | Monitoraggio | Annuale |
| 9a-4 | IC 37 Sviluppo urbano: Popolazione che vive in aree caratterizzate da strategie di sviluppo urbano integrato | Persone | | | 250.000 | Monitoraggio | Annuale |
| 4c-6 | IS Qualità del paesaggio del luogo di vita: percentuale di persone di 14 anni e più che dichiara che il progetto realizzato ha migliorato la qualità del paesaggio riducendo le condizioni di degrado del luogo in cui vive sul totale delle persone di 14 anni e più | Percentuale | | | 30(*) | Monitoraggio | Annuale |

(*) il valore obiettivo viene conseguito con il concorso di tutte le Azioni/sub)Azioni dell'Asse 6 - Urbano

Categorie di operazione

Tabella 3 - Dimensione 1 - Settore di intervento

| Codice | Importo FESR (Euro) |
|--|----------------------------|
| 052 Infrastrutture per l'educazione e la cura della prima infanzia | 437.453,66 |
| Totale | 437.453,66 |

Tabella 4 -Dimensione 2 - Forma di finanziamento

| Codice | Importo FESR (Euro) |
|--------------------------------|----------------------------|
| 01 Sovvenzione a fondo perduto | 437.453,66 |
| Totale | 437.453,66 |

Tabella 5- Dimensione 3 - Tipo di territorio

| Codice | Importo FESR (Euro) |
|--|----------------------------|
| 02 Piccole aree urbane (mediamente popolate > 5000 abitanti) | 437.453,66 |
| Totale | 437.453,66 |

Tabella 6- Dimensione 4 – Meccanismi territoriali di attuazione

| Codice | Importo FESR (Euro) |
|---|----------------------------|
| 002 Altri approcci integrati allo sviluppo urbano sostenibile | 437.453,66 |
| Totale | 437.453,66 |

AZIONE (codice e titolo AP)

9.3.5 - Piani di investimento in infrastrutture per Comuni associati e aiuti per sostenere gli investimenti privati nelle strutture per anziani e persone con limitazioni dell'autonomia

A – QUADRO PROGRAMMATICO DI RIFERIMENTO

| Asse prioritario | Obiettivo tematico | Priorità d'investimento | Obiettivo Specifico / RA |
|-------------------------|--|--|---|
| Asse 6. Urbano | 09. Promuovere l'inclusione sociale, combattere la povertà e ogni forma di discriminazione | (9a) Investendo in infrastrutture sanitarie e sociali che contribuiscano allo sviluppo nazionale, regionale e locale, alla riduzione delle disparità nelle condizioni sanitarie, promuovendo l'inclusione sociale attraverso un migliore accesso ai servizi sociali, culturali e ricreativi e il passaggio dai servizi istituzionali ai servizi territoriali di comunità | RA 9.3 Aumento/ consolidamento/ qualificazione dei servizi e delle infrastrutture di cura socio-educativi rivolti ai bambini e dei servizi di cura rivolti a persone con limitazioni dell'autonomia e potenziamento della rete infrastrutturale e dell'offerta di servizi sanitari e sociosanitari territoriali |

B – IDENTIFICAZIONE E CONTENUTO TECNICO DELL'AZIONE

B.1. Descrizione dell'Azione (Codice e titolo DAR)

9.3.5. Servizi socio-sanitari

Responsabili

| Ruolo / Funzione | Riferimenti |
|--|--|
| Responsabile di Azione (RdA) | Direzione Diritti di cittadinanza e coesione sociale - Settore Innovazione sociale |
| Responsabile di gestione (RdG) | Sviluppo Toscana SpA |
| Responsabile di controllo e pagamento (RdCP) | Sviluppo Toscana SpA |

Beneficiari

EELL, Comuni eligibili ovvero ricadenti nelle aree territoriali selezionate.

Destinatari

Cittadini anziani e persone non autosufficienti; imprese sociali ed organizzazioni del terzo settore.

Riserva di performance

Tabella 1 - Quadro di riferimento dell'efficacia dell'attuazione dell'Azione

| Tipo di indicatore | Indicatore o fase di attuazione principale | Unità di misura | Target intermedio per il 2018 | Target finale (2023) | Fonte di dati |
|---------------------------|---|------------------------|--------------------------------------|-----------------------------|--------------------------|
| Finanziario | Spesa Certificata alla UE | Euro | 712.222,05 | 8.149.833,38 | Domanda di pagamento AdC |
| Output | IC 39 Sviluppo urbano: Edifici pubblici o commerciali costruiti o ristrutturati nelle aree urbane | mq | 0 | 4.610 | Monitoraggio |

Indicatori fisici (output)

Tabella 2 - Indicatori di output comuni e specifici dell'Azione

| ID | Indicatore | Unità di misura | Valore obiettivo (2023) | | | Fonte di dati | Periodicità informativa |
|-----------|---|------------------------|--------------------------------|----------|----------|----------------------|--------------------------------|
| | | | U | D | T | | |
| 9a-2 | IC 39 Sviluppo urbano: Edifici pubblici o commerciali costruiti o ristrutturati nelle aree urbane | mq | | | 4.610 | Monitoraggio | Annuale |
| 9a-3 | Capacità delle infrastrutture per l'assistenza di anziani e persone con limitazioni dell'autonomia | Persone | | | 100 | Monitoraggio | Annuale |
| 4c-6 | IS Qualità del paesaggio del luogo di vita: percentuale di persone di 14 anni e più che dichiara che il progetto realizzato ha migliorato la qualità del paesaggio riducendo le condizioni di degrado del luogo in cui vive sul totale delle persone di 14 anni e più | Percentuale | | | 30(*) | Monitoraggio | Annuale |

(*) il valore obiettivo viene conseguito con il concorso di tutte le Azioni/sub)Azioni dell'Asse 6 - Urbano

Categorie di operazione

Tabella 3 - Dimensione 1 - Settore di intervento

| Codice | Importo FESR (Euro) |
|--|----------------------------|
| 055 - Altre infrastrutture sociali che contribuiscono allo sviluppo regionale e locale | 4.074.916,69 |
| Totale | 4.074.916,69 |

Tabella 4 -Dimensione 2 - Forma di finanziamento

| Codice | Importo FESR (Euro) |
|--------------------------------|----------------------------|
| 01 Sovvenzione a fondo perduto | 4.074.916,69 |
| Totale | 4.074.916,69 |

Tabella 5- Dimensione 3 - Tipo di territorio

| Codice | Importo FESR (Euro) |
|--|----------------------------|
| 01 Grandi aree urbane (densamente popolate > 50000 abitanti) | 3.070.482,71 |
| 02 Piccole aree urbane (mediamente popolate > 5000 abitanti) | 1.004.433,98 |
| Totale | 4.074.916,69 |

Tabella 6- Dimensione 4 – Meccanismi territoriali di attuazione

| Codice | Importo FESR (Euro) |
|---|----------------------------|
| 002 Altri approcci integrati allo sviluppo urbano sostenibile | 4.074.916,69 |
| Totale | 4.074.916,69 |

AZIONE (codice e titolo AP)

9.6.6 - Interventi di recupero funzionale e riuso di vecchi immobili in collegamento con attività di animazione sociale e partecipazione collettiva, inclusi interventi per il riuso e la rifunzionalizzazione dei beni confiscati alle mafie

A-QUADRO PROGRAMMATICO DI RIFERIMENTO

| Asse prioritario | Obiettivo tematico | Priorità d'investimento | Obiettivo Specifico / RA |
|------------------|--|--|---|
| Asse 6. Urbano | 09. Promuovere l'inclusione sociale, combattere la povertà e ogni forma di discriminazione | (9b) Sostenendo la rigenerazione fisica, economica e sociale delle comunità sfavorite nelle aree urbane e rurali | RA 9.6 Aumento della legalità nelle aree ad alta esclusione sociale e miglioramento del tessuto urbano nelle aree a basso tasso di legalità |

B – IDENTIFICAZIONE E CONTENUTO TECNICO DELL'AZIONE

B.1. Descrizione dell'Azione (Codice e titolo DAR)

L'Azione si articola nelle seguenti due sub)Azioni:

9.6.6. sub)Azione a1) – Recupero funzionale: Funzioni sociali/spazi start up

9.6.6. sub)Azione a2) – Recupero funzionale: Funzioni sportive

9.6.6. sub)Azione a3) – Recupero funzionale: Funzioni di animazione sociale e partecipazione collettiva

B.1.1. Descrizione della sub)Azione

9.6.6.a1) – Recupero funzionale: Funzioni sociali/spazi start up

Responsabili

| Ruolo / Funzione | Riferimenti |
|--|--|
| Responsabile di Azione (RdA) | Direzione Diritti di cittadinanza e coesione sociale - Settore Innovazione sociale |
| Responsabile di gestione (RdG) | Sviluppo Toscana SpA |
| Responsabile di controllo e pagamento (RdCP) | Sviluppo Toscana SpA |

Beneficiari

EELL, Comuni eligibili ovvero ricadenti nelle macro aree territoriali selezionate.

Destinatari

Comuni; cittadini in generale con particolare riferimento ai giovani, alle persone fragili ed in condizioni di disagio sociale; imprese sociali ed organizzazioni del terzo settore; imprese neo-giovanili.

Riserva di performance

Tabella 1 - Quadro di riferimento dell'efficacia dell'attuazione della sub)Azione

| Tipo di indicatore | Indicatore o fase di attuazione principale | Unità di misura | Target intermedio per il 2018 | Target finale (2023) | Fonte di dati |
|---------------------------|---|------------------------|--------------------------------------|-----------------------------|--------------------------|
| Finanziario | Spesa Certificata alla UE | Euro | 1.862.468,73 | 20.601.223,83 | Domanda di pagamento AdC |
| Output | IC 39 Sviluppo urbano: Edifici pubblici o commerciali costruiti o ristrutturati nelle aree urbane | mq | 650 | 3.000 | Monitoraggio |

Indicatori fisici (output)

Tabella 2 - Indicatori di output comuni e specifici della sub)Azione

| ID | Indicatore | Unità di misura | Valore obiettivo (2023) | | | Fonte di dati | Periodicità informativa |
|-----------|---|------------------------|--------------------------------|----------|------------|----------------------|--------------------------------|
| | | | U | D | T | | |
| 9b-1 | IC 38 Sviluppo urbano: Spazi aperti creati o ripristinati in aree urbane | mq | | | 8.200 (*) | Monitoraggio | Annuale |
| 9b-2 | IC 39 Sviluppo urbano: Edifici pubblici o commerciali costruiti o ristrutturati nelle aree urbane | mq | | | 3.000 | Monitoraggio | Annuale |
| 9b-3 | Progettazione e realizzazione di servizi (CUP) | numero | | | 10 (*) | Monitoraggio | Annuale |
| 9b-4 | IC 37 Sviluppo urbano: Popolazione che vive in aree caratterizzate da strategie di sviluppo urbano integrato | Persone | | | 250.000(*) | Monitoraggio | Annuale |
| 4c-6 | IS Qualità del paesaggio del luogo di vita: percentuale di persone di 14 anni e più che dichiara che il progetto realizzato ha migliorato la qualità del paesaggio riducendo le condizioni di degrado del luogo in cui vive sul totale delle persone di 14 anni e più | Percentuale | | | 30(**) | Monitoraggio | Annuale |

(*) I valori riguardano complessivamente le sub)Azioni a1), a2) e a3)

(**) il valore obiettivo viene conseguito con il concorso di tutte le Azioni/sub)Azioni dell'Asse 6 – Urbano

Categorie di operazione

Tabella 3 - Dimensione 1 - Settore di intervento

| Codice | Importo FESR (Euro) |
|--|----------------------------|
| 055 - Altre infrastrutture sociali che contribuiscono allo sviluppo regionale e locale | 10.300.611,92 |
| Totale | 10.300.611,92 |

Tabella 4 - Dimensione 2 - Forma di finanziamento

| Codice | Importo FESR (Euro) |
|--------------------------------|----------------------------|
| 01 Sovvenzione a fondo perduto | 10.300.611,92 |
| Totale | 10.300.611,92 |

Tabella 5- Dimensione 3 - Tipo di territorio

| Codice | Importo FESR (Euro) |
|--|----------------------------|
| 01 Grandi aree urbane (densamente popolate > 50000 abitanti) | 7.439.735,95 |
| 02 Piccole aree urbane (mediamente popolate > 5000 abitanti) | 2.860.875,97 |
| Totale | 10.300.611,92 |

Tabella 6- Dimensione 4 – Meccanismi territoriali di attuazione

| Codice | Importo FESR (Euro) |
|---|----------------------------|
| 002 Altri approcci integrati allo sviluppo urbano sostenibile | 10.300.611,92 |
| Totale | 10.300.611,92 |

B.1.2. Descrizione della sub)Azione

9.6.6.a2) – Recupero funzionale: Funzioni sociali/spazi sportivi

Responsabili

| Ruolo / Funzione | Riferimenti |
|--|--|
| Responsabile di Azione(RdA) | Direzione Diritti di cittadinanza e coesione sociale - Settore Innovazione sociale |
| Responsabile di gestione (RdG) | Sviluppo Toscana SpA |
| Responsabile di controllo e pagamento (RdCP) | Sviluppo Toscana SpA |

Beneficiari

EELL, Comuni eligibili ovvero ricadenti nelle macro aree territoriali selezionate.

Destinatari

Comuni; cittadini in generale con particolare riferimento ai giovani, alle persone fragili ed in condizioni di disagio sociale; imprese sociali ed organizzazioni del terzo settore; imprese neo giovanili.

Riserva di performance

Tabella 1 - Quadro di riferimento dell'efficacia dell'attuazione della sub)Azione

| Tipo di indicatore | Indicatore o fase di attuazione principale | Unità di misura | Target intermedio per il 2018 | Target finale (2023) | Fonte di dati |
|--------------------|--|-----------------|-------------------------------|----------------------|--------------------------|
| Finanziario | Spesa Certificata alla UE | Euro | 323.895,14 | 6.289.205,29 | Domanda di pagamento AdC |

Indicatori fisici (output)

Tabella 2 - Indicatori di output comuni e specifici della sub)Azione

| ID | Indicatore | Unità di misura | Valore obiettivo (2023) | | | Fonte di dati | Periodicità informativa |
|------|---|-----------------|-------------------------|---|------------|---------------|-------------------------|
| | | | U | D | T | | |
| 9b-1 | IC 38 Sviluppo urbano: Spazi aperti creati o ripristinati in aree urbane | mq | | | 8.200 (*) | Monitoraggio | Annuale |
| 9b-3 | Progettazione e realizzazione di servizi (CUP) | numero | | | 10 (*) | Monitoraggio | Annuale |
| 9b-4 | IC 37 Sviluppo Urbano: Popolazione che vive in aree caratterizzate da strategie di sviluppo urbano integrato | Persone | | | 250.000(*) | Monitoraggio | Annuale |
| 4c-6 | IS Qualità del paesaggio del luogo di vita: percentuale di persone di 14 anni e più che dichiara che il progetto realizzato ha migliorato la qualità del paesaggio riducendo le condizioni di degrado del luogo in cui vive sul totale delle persone di 14 anni e più | Percentuale | | | 30(**) | Monitoraggio | Annuale |

(*) I valori riguardano complessivamente le sub)Azioni a1), a2) e a3)

(**) il valore obiettivo viene conseguito con il concorso di tutte le Azioni/sub)Azioni dell'Asse 6 – Urbano

Categorie di operazione

Tabella 3 - Dimensione 1 - Settore di intervento

| Codice | Importo FESR (Euro) |
|--|----------------------------|
| 055 - Altre infrastrutture sociali che contribuiscono allo sviluppo regionale e locale | 3.144.602,65 |
| Totale | 3.144.602,65 |

Tabella 4 - Dimensione 2 - Forma di finanziamento

| Codice | Importo FESR (Euro) |
|--------------------------------|----------------------------|
| 01 Sovvenzione a fondo perduto | 3.144.602,65 |
| Totale | 3.144.602,65 |

Tabella 5 - Dimensione 3 - Tipo di territorio

| Codice | Importo FESR (Euro) |
|--|----------------------------|
| 01 Grandi aree urbane (densamente popolate > 50000 abitanti) | 1.833.663,61 |
| 02 Piccole aree urbane (mediamente popolate > 5000 abitanti) | 1.310.939,04 |
| Totale | 3.144.602,65 |

Tabella 6 - Dimensione 4 - Meccanismi territoriali di attuazione

| Codice | Importo FESR (Euro) |
|---|----------------------------|
| 002 Altri approcci integrati allo sviluppo urbano sostenibile | 3.144.602,65 |
| Totale | 3.144.602,65 |

B.1.3. Descrizione della sub)Azione

9.6.6.a3) – Recupero funzionale: Funzioni di animazione sociale e partecipazione collettiva

Responsabili

| Ruolo / Funzione | Riferimenti |
|--|--|
| Responsabile di Azione (RdA) | Direzione cultura e ricerca - Settore Patrimonio culturale, siti UNESCO, arte contemporanea, memoria |
| Responsabile di gestione (RdG) | Sviluppo Toscana SpA |
| Responsabile di controllo e pagamento (RdCP) | Sviluppo Toscana SpA |

Beneficiari

EELL, Comuni eligibili ovvero ricadenti nelle macro aree territoriali selezionate.

Destinatari

Comuni; cittadini in generale con particolare riferimento ai giovani, alle persone fragili ed in condizioni di disagio sociale; imprese sociali ed organizzazioni del terzo settore; imprese neo-giovanili.

Riserva di performance

Tabella 1 - Quadro di riferimento dell'efficacia dell'attuazione della sub)Azione

| Tipo di indicatore | Indicatore o fase di attuazione principale | Unità di misura | Target intermedio per il 2018 | Target finale (2023) | Fonte di dati |
|---------------------------|---|------------------------|--------------------------------------|-----------------------------|--------------------------|
| Finanziario | Spesa Certificata alla UE | Euro | 510.524,27 | 3.552.584,71 | Domanda di pagamento AdC |
| Output | IC 39 Sviluppo urbano: Edifici pubblici o commerciali costruiti o ristrutturati nelle aree urbane | mq | 650 | 1.100 | Monitoraggio |

Indicatori fisici (output)

Tabella 2 - Indicatori di output comuni e specifici della sub)Azione

| ID | Indicatore | Unità di misura | Valore obiettivo (2023) | | | Fonte di dati | Periodicità informativa |
|-----------|--|------------------------|--------------------------------|----------|------------|----------------------|--------------------------------|
| | | | U | D | T | | |
| 9b-1 | IC 38 Sviluppo urbano: Spazi aperti creati o ripristinati in aree urbane | mq | | | 8.200 (*) | Monitoraggio | Annuale |
| 9b-2 | IC 39 Sviluppo urbano: Edifici pubblici o commerciali costruiti o ristrutturati nelle aree urbane | mq | | | 1.100 | Monitoraggio | Annuale |
| 9b-3 | Progettazione e realizzazione di servizi (CUP) | numero | | | 10 (*) | Monitoraggio | Annuale |
| 9b-4 | IC 37 Sviluppo urbano: Popolazione che vive in aree caratterizzate da strategie di sviluppo urbano integrato | Persone | | | 250.000(*) | Monitoraggio | Annuale |
| 4c-6 | Qualità del paesaggio del luogo di vita: percentuale di persone di 14 anni e più che dichiara che il progetto realizzato ha migliorato la qualità del paesaggio riducendo le condizioni di degrado del luogo in cui vive sul totale delle persone di | Percentuale | | | 30(**) | Monitoraggio | Annuale |

| | | | | | | |
|--|---------------|--|--|--|--|--|
| | 14 anni e più | | | | | |
|--|---------------|--|--|--|--|--|

(*) I valori riguardano complessivamente le sub)Azioni a1), a2) e a3)

(**) il valore obiettivo viene conseguito con il concorso di tutte le Azioni/sub)Azioni dell'Asse 6 – Urbano

Categorie di operazione

Tabella 3 - Dimensione 1 - Settore di intervento

| Codice | Importo FESR (Euro) |
|--|----------------------------|
| 055 - Altre infrastrutture sociali che contribuiscono allo sviluppo regionale e locale | 1.776.292,35 |
| Totale | 1.776.292,35 |

Tabella 4 - Dimensione 2 - Forma di finanziamento

| Codice | Importo FESR (Euro) |
|--------------------------------|----------------------------|
| 01 Sovvenzione a fondo perduto | 1.776.292,35 |
| Totale | 1.776.292,35 |

Tabella 5- Dimensione 3 - Tipo di territorio

| Codice | Importo FESR (Euro) |
|--|----------------------------|
| 01 Grandi aree urbane (densamente popolate > 50000 abitanti) | 1.149.997,54 |
| 02 Piccole aree urbane (mediamente popolate > 5000 abitanti) | 626.294,81 |
| Totale | 1.776.292,35 |

Tabella 6- Dimensione 4 – Meccanismi territoriali di attuazione

| Codice | Importo FESR (Euro) |
|---|----------------------------|
| 002 Altri approcci integrati allo sviluppo urbano sostenibile | 1.776.292,35 |
| Totale | 1.776.292,35 |

ASSE 7. ASSISTENZA TECNICA

AZIONE

Azione 7.1 – Preparazione, attuazione, sorveglianza e controllo

A–QUADRO PROGRAMMATICO DI RIFERIMENTO

| Asse prioritario | Obiettivo tematico | Priorità d'investimento | Obiettivo Specifico / RA |
|----------------------------|--------------------|-------------------------|---|
| Asse 7. Assistenza tecnica | N.A. | N.A. | Garantire più elevati livelli di efficienza ed efficacia al processo di preparazione, gestione, sorveglianza, valutazione, informazione e comunicazione, risoluzione dei reclami, controllo e audit |

B–IDENTIFICAZIONE E CONTENUTO TECNICO DELL’AZIONE

B.1. Descrizione dell’Azione (Codice e titolo DAR)

7.1 – Preparazione, attuazione, sorveglianza e controllo

Responsabili

| Ruolo / Funzione | Riferimenti |
|---------------------------------|---|
| Responsabile di Azione (RdA) | Direzione Generale della Giunta Regionale - Settore Autorità di Gestione del POR FESR |
| Responsabile di gestione (RdG) | Direzione Generale della Giunta Regionale - Settore Autorità di Gestione del POR FESR |
| Responsabile di Controllo (RdC) | Artea |
| Responsabile di Pagamento (RdP) | Direzione Generale della Giunta Regionale - Settore Autorità di Gestione del POR FESR |

Beneficiari

Le Azioni dell’Asse Assistenza Tecnica potranno essere realizzate, fra gli altri beneficiari del Programma, dalla Regione Toscana, da Sviluppo Toscana Spa, in house, da IRPET – Istituto Regionale Programmazione Economica della Toscana.

Indicatori fisici (output)

Tabella 2 - Indicatori di output comuni e specifici delle Azioni di Assistenza Tecnica

| ID | Indicatore | Unità di misura | Valore obiettivo (2023) | Fonte di dati |
|-----------|--|------------------------|--------------------------------|----------------------|
| AT3 | Dipendenti i cui salari sono cofinanziati da AT | Equiv. tempo pieno | 35 | Monitoraggio |
| AT4 | Verifiche in loco | numero | 340 | Monitoraggio |
| AT5 | Progetti che contribuiscono alla riduzione dell'onere amministrativo | numero | 3 | Monitoraggio |

Categorie di operazione

Tabella 3 - Dimensione 1 - Settore di intervento

| Codice | Importo FESR (Euro) |
|--|----------------------------|
| 121 Preparazione, attuazione, sorveglianza e ispezioni | 13.405.099,00 |
| Totale | 13.405.099,00 |

Tabella 4 - Dimensione 2 - Forma di finanziamento

| Codice | Importo FESR (Euro) |
|--------------------------------|----------------------------|
| 01 Sovvenzione a fondo perduto | 13.405.099,00 |
| Totale | 13.405.099,00 |

Tabella 5- Dimensione 3 - Tipo di territorio

| Codice | Importo FESR (Euro) |
|-------------------|----------------------------|
| 07 Non pertinente | 13.405.099,00 |
| Totale | 13.405.099,00 |

Tabella 6- Dimensione 4 – Meccanismi territoriali di attuazione

| Codice | Importo FESR (Euro) |
|-------------------|----------------------------|
| 07 Non pertinente | 13.405.099,00 |
| Totale | 13.405.099,00 |

AZIONE**Azione 7.2 – Valutazione e studi****A–QUADRO PROGRAMMATICO DI RIFERIMENTO**

| Asse prioritario | Obiettivo tematico | Priorità d'investimento | Obiettivo Specifico / RA |
|----------------------------|--------------------|-------------------------|---|
| Asse 7. Assistenza tecnica | N.A. | N.A. | Garantire più elevati livelli di efficienza ed efficacia al processo di preparazione, gestione, sorveglianza, valutazione, informazione e comunicazione, risoluzione dei reclami, controllo e audit |

B – IDENTIFICAZIONE E CONTENUTO TECNICO DELL'AZIONE**B.1. Descrizione dell'Azione (Codice e titolo DAR)****Azione 7.2 – Valutazione e studi****Responsabili**

| Ruolo / Funzione | Riferimenti |
|---------------------------------|---|
| Responsabile di Azione (RdA) | Direzione Generale della Giunta Regionale - Settore Autorità di Gestione del POR FESR |
| Responsabile di gestione (RdG) | Direzione Generale della Giunta Regionale - Settore Autorità di Gestione del POR FESR |
| Responsabile di Controllo (RdC) | Artea |
| Responsabile di Pagamento (RdP) | Direzione Generale della Giunta Regionale - Settore Autorità di Gestione del POR FESR |

Beneficiari

Le Azioni dell'Asse Assistenza Tecnica potranno essere realizzate, fra gli altri beneficiari del Programma, dalla Regione Toscana, da Sviluppo Toscana Spa, in house, da IRPET – Istituto Regionale Programmazione Economica della Toscana.

Indicatori fisici (output)**Tabella 2 - Indicatori di output comuni e specifici delle Azioni di Assistenza Tecnica**

| ID | Indicatore | Unità di misura | Valore obiettivo (2023) | Fonte di dati |
|-----|--|-----------------|-------------------------|---------------|
| AT1 | Valutazioni, studi, indagini, ricerche | numero | 32 | Monitoraggio |

Categorie di operazione

Tabella 3 - Dimensione 1 - Settore di intervento

| Codice | Importo FESR (Euro) |
|-------------------------|----------------------------|
| 122 Valutazione e studi | 1.255.311,00 |
| Totale | 1.255.311,00 |

Tabella 4 - Dimensione 2 - Forma di finanziamento

| Codice | Importo FESR (Euro) |
|--------------------------------|----------------------------|
| 01 Sovvenzione a fondo perduto | 1.255.311,00 |
| Totale | 1.255.311,00 |

Tabella 5- Dimensione 3 - Tipo di territorio

| Codice | Importo FESR (Euro) |
|-------------------|----------------------------|
| 07 Non pertinente | 1.255.311,00 |
| Totale | 1.255.311,00 |

Tabella 6- Dimensione 4 – Meccanismi territoriali di attuazione

| Codice | Importo FESR (Euro) |
|-------------------|----------------------------|
| 07 Non pertinente | 1.255.311,00 |
| Totale | 1.255.311,00 |

AZIONE**Azione 7.3 – Informazione e comunicazione****A – QUADRO PROGRAMMATICO DI RIFERIMENTO**

| Asse prioritario | Obiettivo tematico | Priorità d'investimento | Obiettivo Specifico / RA |
|----------------------------|--------------------|-------------------------|---|
| Asse 7. Assistenza tecnica | N.A. | N.A. | Garantire più elevati livelli di efficienza ed efficacia al processo di preparazione, gestione, sorveglianza, valutazione, informazione e comunicazione, risoluzione dei reclami, controllo e audit |

B – IDENTIFICAZIONE E CONTENUTO TECNICO DELL'AZIONE**B.1. Descrizione dell'Azione (Codice e titolo DAR)****7.3 – Informazione e comunicazione****Responsabili**

| Ruolo / Funzione | Riferimenti |
|---------------------------------|---|
| Responsabile di Azione (RdA) | Direzione Generale della Giunta Regionale - Settore Autorità di Gestione del POR FESR |
| Responsabile di gestione (RdG) | Direzione Generale della Giunta Regionale - Settore Autorità di Gestione del POR FESR |
| Responsabile di Controllo (RdC) | Artea |
| Responsabile di Pagamento (RdP) | Direzione Generale della Giunta Regionale - Settore Autorità di Gestione del POR FESR |

Beneficiari

Le Azioni dell'Asse Assistenza Tecnica potranno essere realizzate, fra gli altri beneficiari del Programma, dalla Regione Toscana, da Sviluppo Toscana Spa, in house, da IRPET – Istituto Regionale Programmazione Economica della Toscana.

Indicatori fisici (output)**Tabella 2 - Indicatori di output comuni e specifici delle Azioni di Assistenza Tecnica**

| ID | Indicatore | Unità di misura | Valore obiettivo (2023) | Fonte di dati |
|-----|-----------------------------|-----------------|-------------------------|---------------|
| AT2 | Pubblici eventi informativi | numero | 35 | Monitoraggio |

Categorie di operazione

Tabella 3 - Dimensione 1 - Settore di intervento

| Codice | Importo FESR (Euro) |
|----------------------------------|----------------------------|
| 123 Informazione e comunicazione | 1.188.680,00 |
| Totale | 1.188.680,00 |

Tabella 4 - Dimensione 2 - Forma di finanziamento

| Codice | Importo FESR (Euro) |
|--------------------------------|----------------------------|
| 01 Sovvenzione a fondo perduto | 1.188.680,00 |
| Totale | 1.188.680,00 |

Tabella 5- Dimensione 3 - Tipo di territorio

| Codice | Importo FESR (Euro) |
|-------------------|----------------------------|
| 07 Non pertinente | 1.188.680,00 |
| Totale | 1.188.680,00 |

Tabella 6- Dimensione 4 – Meccanismi territoriali di attuazione

| Codice | Importo FESR (Euro) |
|-------------------|----------------------------|
| 07 Non pertinente | 1.188.680,00 |
| Totale | 1.188.680,00 |

ALLEGATI – PIANO FINANZIARIO: ARTICOLAZIONE PER ANNUALITÀ

A. Piano Finanziario 2014-2020 (Dotazione Principale + Riserva di Efficacia): articolazione per annualità

Piano Finanziario 2014-2020 (Dotazione Principale + Riserva di Efficacia). Anno 2014

| PF POR FESR 2014-2020. TOTALE (DOTAZIONE PRINCIPALE+RISERVA DI EFFICACIA). ANNO 2014 | | | | | | | | | |
|--|---------|-----------|--|----------------------|--|----------------------|----------------------|----------------------|---------------------|
| Asse POR | OT Reg. | Azione AP | | Linea di azione POR | | Finanziamento Totale | Quota FESR | Quota Stato | Quota Regione |
| | | Codice | Titolo | Codice DAR | nuovo Titolo | | | | |
| 1 | | 1.1.2 | 1.1.2 Sostegno per l'acquisto di servizi per l'innovazione tecnologica, strategica, organizzativa e commerciale delle imprese [l'azione si attua preferibilmente attraverso voucher, che raggiungano un elevato numero di imprese anche grazie ai bassi oneri amministrativi che impongono, e ha come target preferenziale le imprese di modesta dimensione] | 1.1.2 sub-azione a | Sostegno ai processi di innovazione nelle MPMI manifatturiere e dei servizi: Aiuti all'acquisto servizi innovativi | 2.950.652,52 | 1.475.326,32 | 1.032.728,38 | 442.597,82 |
| 1 | | 1.1.2 | 1.1.2 Sostegno per l'acquisto di servizi per l'innovazione tecnologica, strategica, organizzativa e commerciale delle imprese [l'azione si attua preferibilmente attraverso voucher, che raggiungano un elevato numero di imprese anche grazie ai bassi oneri amministrativi che impongono, e ha come target preferenziale le imprese di modesta dimensione] | 1.1.2 sub-azione b | Sostegno ai processi di innovazione nelle MPMI del turismo, commercio, terziario, terziario per l'innovazione | 803.213,48 | 401.606,74 | 281.124,71 | 120.482,03 |
| 1 | | 1.1.3 | 1.1.3 Sostegno alla valorizzazione economica dell'innovazione attraverso la sperimentazione e l'adozione di soluzioni innovative nei processi, nei prodotti e nelle formule organizzative, nonché attraverso il finanziamento dell'industrializzazione dei risultati della ricerca [target preferenziale imprese di medie e grandi dimensioni] | 1.1.3 | Sostegno ai processi di innovazione nelle MPMI manifatturiere: Aiuti agli investimenti per l'innovazione | 3.170.550,19 | 1.585.275,09 | 1.109.692,57 | 475.582,53 |
| 1 | | 1.1.4 | 1.1.4 Sostegno alle attività collaborative di R&S per lo sviluppo di nuove tecnologie sostenibili, di nuovi prodotti e servizi [realizzate dalle imprese in collegamento con altri soggetti dell'industria, della ricerca e dell'università, e dalle aggregazioni pubblico-private già esistenti, come i Distretti Tecnologici, i Laboratori Pubblico-Privati e i Poli di Innovazione] | 1.1.4 sub-azione a | Sostegno alle attività collaborative di R&S realizzate da aggregazioni pubblico-private. Distretti tecnologici | 673.212,66 | 336.606,33 | 235.624,43 | 100.981,90 |
| 1 | OT 1 | 1.1.4 | 1.1.4 Sostegno alle attività collaborative di R&S per lo sviluppo di nuove tecnologie sostenibili, di nuovi prodotti e servizi [realizzate dalle imprese in collegamento con altri soggetti dell'industria, della ricerca e dell'università, e dalle aggregazioni pubblico-private già esistenti, come i Distretti Tecnologici, i Laboratori Pubblico-Privati e i Poli di Innovazione] | 1.1.4 sub-azione b | Sostegno alle attività collaborative realizzate da aggregazioni pubblico-private per lo sviluppo e la promozione di settori ad alta tecnologia per il sistema regionale | - | - | - | - |
| 1 | | 1.1.5 | 1.1.5 Sostegno all'avanzamento tecnologico delle imprese attraverso il finanziamento di linee pilota e azioni di validazione precoce dei prodotti e di dimostrazione su larga scala | 1.1.5 sub-azione a.1 | Aiuti agli investimenti R&SI (GI/MPMI) | 26.716.639,15 | 13.358.319,57 | 9.350.823,62 | 4.007.495,96 |
| 1 | | 1.1.5 | 1.1.5 Sostegno all'avanzamento tecnologico delle imprese attraverso il finanziamento di linee pilota e azioni di validazione precoce dei prodotti e di dimostrazione su larga scala | 1.1.5 sub-azione a.2 | Aiuti agli investimenti R&SI (GI/MPMI filiera green) | 2.253.869,66 | 1.126.934,83 | 788.854,38 | 338.080,45 |
| 1 | | 1.1.5 | 1.1.5 Sostegno all'avanzamento tecnologico delle imprese attraverso il finanziamento di linee pilota e azioni di validazione precoce dei prodotti e di dimostrazione su larga scala | 1.1.5 sub-azione a.3 | Aiuti agli investimenti R&SI - Accordo di Programma MIUR-Regione Toscana | - | - | - | - |
| 1 | | 1.1.5 | 1.1.5 Sostegno all'avanzamento tecnologico delle imprese attraverso il finanziamento di linee pilota e azioni di validazione precoce dei prodotti e di dimostrazione su larga scala | 1.1.5 sub-azione a.4 | Aiuti agli investimenti R&SI di carattere strategico a seguito di procedure negoziali | - | - | - | - |
| 1 | | 1.4.1 | 1.4.1 Sostegno alla creazione e al consolidamento di start-up innovative ad alta intensità di applicazione di conoscenza e alle iniziative di spin-off della ricerca [anche tramite la promozione delle fasi di pre-seed e seed e attraverso strumenti di venture capital] | 1.4.1 | Sostegno alla creazione e al consolidamento di start-up innovative (Fondo rotativo) | 1.130.999,82 | 565.499,91 | 395.849,94 | 169.649,97 |
| 1 | | 1.5.1 | 1.5.1 Sostegno alle infrastrutture della ricerca considerate critiche/cruciali per i sistemi regionali [Il finanziamento alle infrastrutture di ricerca è condizionato alla realizzazione di piani industriali di sviluppo che ne evidenzino la capacità prospettica di autosostenersi] | 1.5.1 | Sostegno alle infrastrutture della ricerca | 521.805,84 | 260.902,91 | 182.632,04 | 78.270,89 |
| Totale Asse 1 | | | | | | 38.220.943,32 | 19.110.471,70 | 13.377.330,07 | 5.733.141,55 |
| 2 | | 2.1.1 | 2.1.1 Contributo all'attuazione del "Progetto Strategico Agenda Digitale per la Banda Ultra Larga" e di altri interventi programmati per assicurare nei territori una capacità di connessione a almeno 30 Mbps, accelerandone l'attuazione nelle aree produttive, e nelle aree rurali e interne, nel rispetto del principio di neutralità tecnologica e nelle aree consentite dalla normativa comunitaria | 2.1.1 | Infrastrutture di banda larga e banda ultralarga | 6.277.261,22 | 3.138.630,62 | 2.197.041,37 | 941.589,23 |
| 2 | OT 2 | 2.2.1 | 2.2.1 Soluzioni tecnologiche e digitalizzazione per l'innovazione dei processi interni dei vari ambiti della Pubblica Amministrazione nel quadro del Sistema pubblico di connettività, capaci di garantire i necessari standard di sicurezza e protezione dei dati, anche razionalizzando i Data Center Pubblici e gestendo i dati in cloud computing secondo soluzioni green. | 2.2.1 | Soluzioni tecnologiche e la digitalizzazione per l'innovazione dei processi interni dei vari ambiti della Pubblica Amministrazione | 3.963.978,38 | 1.981.989,19 | 1.387.392,44 | 594.596,75 |
| 2 | | 2.2.2 | 2.2.2 Soluzioni tecnologiche per la realizzazione di servizi di e-Government interoperabili, integrati (joined-up services) e progettati con cittadini e imprese, e soluzioni integrate per le smart cities and communities (non incluse nell'OT4) | 2.2.2 | Soluzioni tecnologiche per la realizzazione di servizi di e-Government e soluzioni integrate per smart cities e open data | 201.963,82 | 100.981,91 | 70.687,34 | 30.294,57 |
| 2 | | 2.3.1 | 2.3.1 Soluzioni tecnologiche per l'alfabetizzazione e l'inclusione digitale, per l'acquisizione di competenze avanzate da parte delle imprese e lo sviluppo delle nuove competenze ICT (eSkills), nonché per stimolare la diffusione e l'utilizzo del web, dei servizi pubblici digitali e degli strumenti di dialogo, la collaborazione e partecipazione civica in rete (open government) con particolare riferimento ai cittadini svantaggiati e alle aree interne e rurali. | 2.3.1 | Soluzioni tecnologiche per l'alfabetizzazione e l'inclusione digitale, per acquisire competenze (e-skills), per stimolare la diffusione e l'utilizzo degli strumenti di dialogo, di collaborazione e partecipazione civica in rete (open government) | 269.285,10 | 134.642,55 | 94.249,78 | 40.392,77 |
| Totale Asse 2 | | | | | | 10.712.488,52 | 5.356.244,27 | 3.749.370,93 | 1.606.873,32 |

PF POR FESR 2014-2020. TOTALE (DOTAZIONE PRINCIPALE+RISERVA DI EFFICACIA). ANNO 2014

| Asse POR | OT Reg. | Azione AP | | Linea di azione POR | | Finanziamento Totale | Quota FESR | Quota Stato | Quota Regione |
|----------------------|---------|-----------|--|----------------------|--|----------------------|--|---------------------|---------------------|
| | | Codice | Titolo | Codice DAR | nuovo Titolo | | | | |
| 3 | OT 3 | 3.1.1 | 3.1.1 Aiuti per investimenti in macchinari, impianti e beni intangibili, e accompagnamento dei processi di riorganizzazione e ristrutturazione aziendale. L'azione si può attivare sia attraverso tradizionali strumenti di aiuto, sia attraverso fondi rotativi di garanzia o prestito. | 3.1.1. sub-azione a | Aiuti per investimenti produttivi per progetti strategici (territoriali, settoriali, di filiera): (Fondo rotativo) | 1.583.812,43 | 791.906,22 | 554.334,34 | 237.571,87 |
| 3 | | | | 3.1.1. sub-azione b | Aiuti per investimenti produttivi in forma di micro credito (Fondo rotativo) | 1.066.667,00 | 533.333,50 | 373.333,50 | 160.000,00 |
| 3 | | 3.3.2 | 3.3.2 Supporto allo sviluppo di prodotti e servizi complementari alla valorizzazione di identificati attrattori culturali e naturali del territorio, anche attraverso l'integrazione tra imprese delle filiere culturali, turistiche, sportive, creative e dello spettacolo, e delle filiere dei prodotti tradizionali e "tipici" | 3.3.2. | Sostegno alla promozione turistica | 1.346.680,56 | 673.340,29 | 471.338,19 | 202.002,08 |
| 3 | | 3.4.2 | 3.4.2 Incentivi all'acquisto di servizi di supporto all'internazionalizzazione in favore delle PMI [Lo strumento prioritario con cui si prevede di finanziare l'acquisto di questi servizi è l'emissione di voucher di importo limitato, che raggiungano un elevato numero di imprese anche grazie ai bassi oneri amministrativi che impongono] | 3.4.2 | Internazionalizzazione del sistema produttivo regionale: aiuti export MPMI manifatturiero e promozione sui mercati esteri del sistema di offerta turistica delle MPMI | 4.788.072,33 | 2.394.036,19 | 1.675.825,20 | 718.210,94 |
| 3 | | 3.4.3 | 3.4.3 Creazione di occasioni di incontro tra imprenditori italiani ed esteri finalizzati ad attrarre investimenti ed a promuovere accordi commerciali, ed altre iniziative attive di informazione e promozione rivolte a potenziali investitori esteri | 3.4.3 | Internazionalizzazione del sistema produttivo regionale: attrazione investimenti | 512.304,01 | 256.152,01 | 179.306,40 | 76.845,60 |
| 3 | | 3.5.1 | 3.5.1 Interventi di supporto alla nascita di nuove imprese sia attraverso incentivi diretti, sia attraverso l'offerta di servizi, sia attraverso interventi di micro-finanza [L'azione promuove lo start-up di impresa trasversalmente ai settori di attività, eventualmente premiando caratteristiche di innovatività o creatività nell'idea imprenditoriale, nelle forme di gestione, nei prodotti o processi, l'eco-innovazione e la promozione di un uso efficace delle risorse, la crescita culturale e della biodiversità] | 3.5.1 | Aiuti alla creazione di imprese (MPMI manifatturiero, commercio, turismo, cultura, terziario) (Fondo rotativo) | 7.046.223,98 | 3.523.111,90 | 2.466.178,40 | 1.056.933,68 |
| Totale Asse 3 | | | | | | 16.343.760,31 | 8.171.880,11 | 5.720.316,03 | 2.451.564,17 |
| 4 | OT 4 | 4.1.1 | 4.1.1 Promozione dell'eco-efficienza e riduzione di consumi di energia primaria negli edifici e strutture pubbliche: interventi di ristrutturazione di singoli edifici o complessi di edifici, installazione di sistemi intelligenti di telecontrollo, regolazione, gestione, monitoraggio e ottimizzazione dei consumi energetici (smart buildings) e delle emissioni inquinanti anche attraverso l'utilizzo di mix tecnologici | 4.1.1 | Interventi di efficientamento energetico degli edifici pubblici e strutture pubbliche ed integrazione con fonti rinnovabili | 8.223.922,82 | 4.111.961,44 | 2.878.372,99 | 1.233.588,39 |
| 4 | | | | 4.2.1 | 4.2.1 Incentivi finalizzati alla riduzione dei consumi energetici e delle emissioni di gas climalteranti delle imprese e delle aree produttive compresa l'installazione di impianti di produzione di energia da fonte rinnovabile per l'autoconsumo, dando priorità alle tecnologie ad alta efficienza | 4.2.1 sub-azione a.1 | Aiuti per l'efficientamento energetico degli immobili e dei processi produttivi delle imprese - Interventi di efficientamento energetico negli immobili sede delle imprese | 2.369.117,08 | 1.184.558,54 |
| 4 | | 4.2.1 | 4.2.1 Incentivi finalizzati alla riduzione dei consumi energetici e delle emissioni di gas climalteranti delle imprese e delle aree produttive compresa l'installazione di impianti di produzione di energia da fonte rinnovabile per l'autoconsumo, dando priorità alle tecnologie ad alta efficienza | 4.2.1 sub-azione a.2 | Aiuti per l'efficientamento energetico degli immobili e dei processi produttivi delle imprese - Interventi di efficientamento energetico dei processi produttivi | 363.507,96 | 181.753,97 | 127.227,79 | 54.526,20 |
| 4 | | 4.2.1 | 4.2.1 Incentivi finalizzati alla riduzione dei consumi energetici e delle emissioni di gas climalteranti delle imprese e delle aree produttive compresa l'installazione di impianti di produzione di energia da fonte rinnovabile per l'autoconsumo, dando priorità alle tecnologie ad alta efficienza | 4.2.1 sub-azione b | Sostegno ad investimenti produttivi di miglioramento ambientale ed abbattimento di emissioni di CO2 nell'ambito di progetti di riconversione e riqualificazione produttiva del Polo siderurgico di Piombino | 809.557,16 | 404.778,58 | 283.345,00 | 121.433,58 |
| 4 | | 4.6.1 | 4.6.1 Realizzazione di infrastrutture e nodi di interscambio finalizzati all'incremento della mobilità collettiva e alla distribuzione ecocompatibile delle merci e relativi sistemi di trasporto | 4.6.1 sub-azione a | Interventi per il miglioramento della mobilità collettiva nell'area metropolitana fiorentina | 10.814.785,14 | 5.407.392,56 | 3.785.174,78 | 1.622.217,80 |
| | | 4.6.1 | 4.6.1 Realizzazione di infrastrutture e nodi di interscambio finalizzati all'incremento della mobilità collettiva e alla distribuzione ecocompatibile delle merci e relativi sistemi di trasporto | 4.6.1 sub-azione b | Sostegno ad interventi di mobilità urbana sostenibile: azioni integrate per la mobilità | 598.172,01 | 299.086,01 | 209.360,20 | 89.725,80 |
| 4 | | 4.6.2 | 4.6.2 Rinnovo del materiale rotabile | 4.6.2 | Rinnovo del materiale rotabile | 1.292.568,44 | 646.284,22 | 452.398,95 | 193.885,27 |
| 4 | | 4.6.4 | 4.6.4 Sviluppo delle infrastrutture necessarie all'utilizzo del mezzo a basso impatto ambientale anche attraverso iniziative di charginghub | 4.6.4 sub-azione a | Sostegno ad interventi di mobilità urbana sostenibile: incremento mobilità dolce - piste ciclopedonali (Piste ciclopedonali FUA ferroviaria) | 1.077.140,39 | 538.570,19 | 376.999,14 | 161.571,06 |
| | | 4.6.4 | 4.6.4 Sviluppo delle infrastrutture necessarie all'utilizzo del mezzo a basso impatto ambientale anche attraverso iniziative di charginghub | 4.6.4 sub-azione b | Rete di percorsi ciclopedonali nell'area della Piana Fiorentina (piste ciclabili Piana) | 977.077,00 | 488.538,50 | 341.976,95 | 146.561,55 |
| Totale Asse 4 | | | | | | 26.525.848,00 | 13.262.924,01 | 9.284.046,78 | 3.978.877,21 |

PF POR FESR 2014-2020. TOTALE (DOTAZIONE PRINCIPALE+RISERVA DI EFFICACIA). ANNO 2014

| Asse POR | OT Reg. | Azione AP | | Linea di azione POR | | Finanziamento Totale | Quota FESR | Quota Stato | Quota Regione |
|-----------------------|---------|-----------|--|----------------------|--|-----------------------|----------------------|----------------------|----------------------|
| | | Codice | Titolo | Codice DAR | nuovo Titolo | | | | |
| 5 | OT 6 | 6.7.1 | 6.7.1 Interventi per la tutela, la valorizzazione e la messa in rete del patrimonio culturale, materiale e immateriale, nelle aree di attrazione di rilevanza strategica tale da consolidare e promuovere processi di sviluppo | 6.7.1 | Promozione e valorizzazione della rete dei grandi attrattori culturali museali | 3.597.251,16 | 1.798.625,58 | 1.259.038,08 | 539.587,50 |
| 5 | | 6.7.2 | 6.7.2 Sostegno alla diffusione della conoscenza e alla fruizione del patrimonio culturale, materiale e immateriale, attraverso la creazione di servizi e/o sistemi innovativi e l'utilizzo di tecnologie avanzate | 6.7.2 | Qualificazione dei servizi a supporto della fruizione del patrimonio culturale | 403.927,51 | 201.963,75 | 141.374,59 | 60.589,17 |
| Totale Asse 5 | | | | | | 4.001.178,67 | 2.000.589,33 | 1.400.412,67 | 600.176,67 |
| 6 | OT 4 | 4.1.1 | 4.1.1 Promozione dell'eco-efficienza e riduzione di consumi di energia primaria negli edifici e strutture pubbliche: interventi di ristrutturazione di singoli edifici o complessi di edifici, installazione di sistemi intelligenti di telecontrollo, regolazione, gestione, monitoraggio e ottimizzazione dei consumi energetici (smart buildings) e delle emissioni inquinanti anche attraverso l'utilizzo di mix tecnologici | 4.1.1 | Eco-efficienza e riduzione dei consumi | 208.387,88 | 104.193,94 | 72.935,75 | 31.258,19 |
| 6 | | 4.1.3 | 4.1.3 Adozione di soluzioni tecnologiche per la riduzione dei consumi energetici delle reti di illuminazione pubblica, promuovendo installazioni di sistemi automatici di regolazione (sensori di luminosità, sistemi di telecontrollo e di telegestione energetica della rete) | 4.1.3 | Illuminazione pubblica intelligente | 61.820,83 | 30.910,42 | 21.637,29 | 9.273,12 |
| 6 | | 4.6.1 | 4.6.1 Realizzazione di infrastrutture e nodi di interscambio finalizzati all'incremento della mobilità collettiva e alla distribuzione ecocompatibile delle merci e relativi sistemi di trasporto | 4.6.1 | Mobilità sostenibile | 1.041.703,79 | 520.851,90 | 364.596,33 | 156.255,56 |
| 6 | OT 9 | 9.3.1 | 9.3.1 Finanziamento piani di investimento per Comuni associati per realizzare nuove infrastrutture o recuperare quelle esistenti (asili nido, centri ludici, servizi integrativi prima infanzia, ludoteche e centri diurni per minori, comunità socioeducative) conformi alle normative regionali di riferimento | 9.3.1 | Servizi socio-educativi | 117.799,73 | 58.899,86 | 41.229,91 | 17.669,96 |
| 6 | | 9.3.5 | 9.3.5 Piani di investimento in infrastrutture per Comuni associati e aiuti per sostenere gli investimenti privati [target preferenziale: imprese - anche sociali e le organizzazioni del terzo settore, di piccole dimensioni] nelle strutture per anziani e persone con limitazioni nell'autonomia [residenze socio-sanitarie, centri diurni, co-housing o gruppi appartamento, strutture per il "dopo di noi"] | 9.3.5 | Servizi socio-sanitari | 1.097.314,41 | 548.657,21 | 384.060,04 | 164.597,16 |
| 6 | | 9.6.6 | 9.6.6 Interventi di recupero funzionale e riuso di vecchi immobili in collegamento con attività di animazione sociale e partecipazione collettiva, inclusi interventi per il riuso e la rifunionalizzazione dei beni confiscati alle mafie | 9.6.6 sub-azione a.1 | Recupero funzionale - Funzioni sociali/spazi start up | 2.773.801,25 | 1.386.900,60 | 970.830,37 | 416.070,28 |
| 6 | | 9.6.6 | 9.6.6 Interventi di recupero funzionale e riuso di vecchi immobili in collegamento con attività di animazione sociale e partecipazione collettiva, inclusi interventi per il riuso e la rifunionalizzazione dei beni confiscati alle mafie | 9.6.6 sub-azione a.2 | Recupero funzionale - Funzioni sociali/spazi sportivi | 846.794,58 | 423.397,29 | 296.378,11 | 127.019,18 |
| 6 | | 9.6.6 | 9.6.6 Interventi di recupero funzionale e riuso di vecchi immobili in collegamento con attività di animazione sociale e partecipazione collettiva, inclusi interventi per il riuso e la rifunionalizzazione dei beni confiscati alle mafie | 9.6.6 sub-azione a.3 | Recupero funzionale - Funzioni di animazione sociale e partecipazione collettiva | 478.329,01 | 239.164,51 | 167.415,15 | 71.749,35 |
| Totale Asse 6 | | | | | | 6.625.951,48 | 3.312.975,73 | 2.319.082,95 | 993.892,80 |
| 7 | AT | AT | Assistenza tecnica | 7.1 | Preparazione, attuazione, sorveglianza e controllo | 3.609.793,35 | 1.804.896,67 | 1.263.427,67 | 541.469,01 |
| 7 | | AT | Assistenza tecnica | 7.2 | Valutazione e studi | 338.036,54 | 169.018,27 | 118.312,79 | 50.705,48 |
| 7 | | AT | Assistenza tecnica | 7.3 | Informazione e comunicazione | 320.093,81 | 160.046,91 | 112.032,83 | 48.014,07 |
| Totale Asse AT | | | | | | 4.267.923,70 | 2.133.961,85 | 1.493.773,29 | 640.188,56 |
| Totale POR | | | | | | 106.698.094,00 | 53.349.047,00 | 37.344.332,72 | 16.004.714,28 |

Piano Finanziario 2014-2020 (Dotazione Principale + Riserva di Efficacia). Anno 2015

| PF POR FESR 2014-2020. TOTALE (DOTAZIONE PRINCIPALE+RISERVA DI EFFICACIA). ANNO 2015 | | | | | | | | | |
|--|---------|-----------|--|----------------------|--|----------------------|----------------------|----------------------|---------------------|
| Asse POR | OT Reg. | Azione AP | | Linea di azione POR | | Finanziamento Totale | Quota FESR | Quota Stato | Quota Regione |
| | | Codice | Titolo | Codice DAR | nuovo Titolo | | | | |
| 1 | | 1.1.2 | 1.1.2 Sostegno per l'acquisto di servizi per l'innovazione tecnologica, strategica, organizzativa e commerciale delle imprese [l'azione si attua preferibilmente attraverso voucher, che raggiungano un elevato numero di imprese anche grazie ai bassi oneri amministrativi che impongono, e ha come target preferenziale le imprese di modesta dimensione] | 1.1.2 sub-azione a | Sostegno ai processi di innovazione nelle MPMI manifatturiere e dei servizi: Aiuti all'acquisto servizi innovativi | 2.404.597,48 | 1.202.298,74 | 841.609,12 | 360.689,62 |
| 1 | | 1.1.2 | 1.1.2 Sostegno per l'acquisto di servizi per l'innovazione tecnologica, strategica, organizzativa e commerciale delle imprese [l'azione si attua preferibilmente attraverso voucher, che raggiungano un elevato numero di imprese anche grazie ai bassi oneri amministrativi che impongono, e ha come target preferenziale le imprese di modesta dimensione] | 1.1.2 sub-azione b | Sostegno ai processi di innovazione nelle MPMI del turismo, commercio, terziario, terziario per l'innovazione | 883.455,64 | 441.727,82 | 309.209,47 | 132.518,35 |
| 1 | | 1.1.3 | 1.1.3 Sostegno alla valorizzazione economica dell'innovazione attraverso la sperimentazione e l'adozione di soluzioni innovative nei processi, nei prodotti e nelle formule organizzative, nonché attraverso il finanziamento dell'industrializzazione dei risultati della ricerca [target preferenziale imprese di medie e grandi dimensioni] | 1.1.3 | Sostegno ai processi di innovazione nelle MPMI manifatturiere: Aiuti agli investimenti per l'innovazione | 1.608.772,06 | 804.386,03 | 563.070,22 | 241.315,81 |
| 1 | | 1.1.4 | 1.1.4 Sostegno alle attività collaborative di R&S per lo sviluppo di nuove tecnologie sostenibili, di nuovi prodotti e servizi [realizzate dalle imprese in collegamento con altri soggetti dell'industria, della ricerca e dell'università, e dalle aggregazioni pubblico-private già esistenti, come i Distretti Tecnologici, i Laboratori Pubblico-Privati e i Poli di Innovazione] | 1.1.4 sub-azione a | Sostegno alle attività collaborative di R&S realizzate da aggregazioni pubblico-private. Distretti tecnologici | 686.474,37 | 343.237,18 | 240.266,03 | 102.971,16 |
| 1 | OT 1 | 1.1.4 | 1.1.4 Sostegno alle attività collaborative di R&S per lo sviluppo di nuove tecnologie sostenibili, di nuovi prodotti e servizi [realizzate dalle imprese in collegamento con altri soggetti dell'industria, della ricerca e dell'università, e dalle aggregazioni pubblico-private già esistenti, come i Distretti Tecnologici, i Laboratori Pubblico-Privati e i Poli di Innovazione] | 1.1.4 sub-azione b | Sostegno alle attività collaborative realizzate da aggregazioni pubblico-private per lo sviluppo e la promozione di settori ad alta tecnologia per il sistema regionale | - | - | - | - |
| 1 | | 1.1.5 | 1.1.5 Sostegno all'avanzamento tecnologico delle imprese attraverso il finanziamento di linee pilota e azioni di validazione precoce dei prodotti e di dimostrazione su larga scala | 1.1.5 sub-azione a.1 | Aiuti agli investimenti R&SI (GI/MPMI) | 22.909.798,40 | 11.454.899,21 | 8.018.430,13 | 3.436.469,06 |
| 1 | | 1.1.5 | 1.1.5 Sostegno all'avanzamento tecnologico delle imprese attraverso il finanziamento di linee pilota e azioni di validazione precoce dei prodotti e di dimostrazione su larga scala | 1.1.5 sub-azione a.2 | Aiuti agli investimenti R&SI (GI/MPMI filiera green) | 2.298.268,98 | 1.149.134,49 | 804.394,14 | 344.740,35 |
| 1 | | 1.1.5 | 1.1.5 Sostegno all'avanzamento tecnologico delle imprese attraverso il finanziamento di linee pilota e azioni di validazione precoce dei prodotti e di dimostrazione su larga scala | 1.1.5 sub-azione a.3 | Aiuti agli investimenti R&SI - Accordo di Programma MIUR-Regione Toscana | - | - | - | - |
| 1 | | 1.1.5 | 1.1.5 Sostegno all'avanzamento tecnologico delle imprese attraverso il finanziamento di linee pilota e azioni di validazione precoce dei prodotti e di dimostrazione su larga scala | 1.1.5 sub-azione a.4 | Aiuti agli investimenti R&SI di carattere strategico a seguito di procedure negoziali | 7.629.048,11 | 3.814.524,05 | 2.670.166,84 | 1.144.357,22 |
| 1 | | 1.4.1 | 1.4.1 Sostegno alla creazione e al consolidamento di start-up innovative ad alta intensità di applicazione di conoscenza e alle iniziative di spin-off della ricerca [anche tramite la promozione delle fasi di pre-seed e seed e attraverso strumenti di venture capital] | 1.4.1 | Sostegno alla creazione e al consolidamento di start-up innovative (Fondo rotativo) | 1.153.279,58 | 576.639,79 | 403.647,85 | 172.991,94 |
| 1 | | 1.5.1 | 1.5.1 Sostegno alle infrastrutture della ricerca considerate critiche/cruciali per i sistemi regionali [Il finanziamento alle infrastrutture di ricerca è condizionato alla realizzazione di piani industriali di sviluppo che ne evidenzino la capacità prospettica di autosostenersi] | 1.5.1 | Sostegno alle infrastrutture della ricerca | 532.084,98 | 266.042,49 | 186.229,74 | 79.812,75 |
| Totale Asse 1 | | | | | | 40.105.779,60 | 20.052.889,80 | 14.037.023,54 | 6.015.866,26 |
| 2 | | 2.1.1 | 2.1.1 Contributo all'attuazione del "Progetto Strategico Agenda Digitale per la Banda Ultra Larga" e di altri interventi programmati per assicurare nei territori una capacità di connessione a almeno 30 Mbps, accelerandone l'attuazione nelle aree produttive, e nelle aree rurali e interne, nel rispetto del principio di neutralità tecnologica e nelle aree consentite dalla normativa comunitaria | 2.1.1 | Infrastrutture di banda larga e banda ultralarga | 6.400.917,93 | 3.200.458,97 | 2.240.321,26 | 960.137,70 |
| 2 | OT 2 | 2.2.1 | 2.2.1 Soluzioni tecnologiche e digitalizzazione per l'innovazione dei processi interni dei vari ambiti della Pubblica Amministrazione nel quadro del Sistema pubblico di connettività, capaci di garantire i necessari standard di sicurezza e protezione dei dati, anche razionalizzando i Data Center Pubblici e gestendo i dati in cloud computing secondo soluzioni green. | 2.2.1 | Soluzioni tecnologiche e la digitalizzazione per l'innovazione dei processi interni dei vari ambiti della Pubblica Amministrazione | 4.042.065,38 | 2.021.032,69 | 1.414.722,89 | 606.309,80 |
| 2 | | 2.2.2 | 2.2.2 Soluzioni tecnologiche per la realizzazione di servizi di e-Government interoperabili, integrati (joined-up services) e progettati con cittadini e imprese, e soluzioni integrate per le smart cities and communities (non incluse nell'OT4) | 2.2.2 | Soluzioni tecnologiche per la realizzazione di servizi di e-Government e soluzioni integrate per smart cities e open data | 205.942,34 | 102.971,17 | 72.079,82 | 30.891,35 |
| 2 | | 2.3.1 | 2.3.1 Soluzioni tecnologiche per l'alfabetizzazione e l'inclusione digitale, per l'acquisizione di competenze avanzate da parte delle imprese e lo sviluppo delle nuove competenze ICT (eSkills), nonché per stimolare la diffusione e l'utilizzo del web, dei servizi pubblici digitali e degli strumenti di dialogo, la collaborazione e partecipazione civica in rete (open government) con particolare riferimento ai cittadini svantaggiati e alle aree interne e rurali. | 2.3.1 | Soluzioni tecnologiche per l'alfabetizzazione e l'inclusione digitale, per acquisire competenze (e-skills), per stimolare la diffusione e l'utilizzo degli strumenti di dialogo, di collaborazione e partecipazione civica in rete (open government) | 274.589,78 | 137.294,89 | 96.106,42 | 41.188,47 |
| Totale Asse 2 | | | | | | 10.923.515,43 | 5.461.757,72 | 3.823.230,39 | 1.638.527,32 |

PF POR FESR 2014-2020. TOTALE (DOTAZIONE PRINCIPALE+RISERVA DI EFFICACIA). ANNO 2015

| Asse POR | OT Reg. | Azione AP | | Linea di azione POR | | Finanziamento Totale | Quota FESR | Quota Stato | Quota Regione |
|----------------------|---------|-----------|--|----------------------|---|----------------------|----------------------|---------------------|---------------------|
| | | Codice | Titolo | Codice DAR | nuovo Titolo | | | | |
| 3 | OT 3 | 3.1.1 | 3.1.1 Aiuti per investimenti in macchinari, impianti e beni intangibili, e accompagnamento dei processi di riorganizzazione e ristrutturazione aziendale. L'azione si può attivare sia attraverso tradizionali strumenti di aiuto, sia attraverso fondi rotativi di garanzia o prestito. | 3.1.1. sub-azione a | Aiuti per investimenti produttivi per progetti strategici (territoriali, settoriali, di filiera): (Fondo rotativo) | 1.615.012,15 | 807.506,08 | 565.254,25 | 242.251,82 |
| 3 | | | | 3.1.1. sub-azione b | Aiuti per investimenti produttivi in forma di micro credito (Fondo rotativo) | - | - | - | - |
| 3 | | 3.3.2 | 3.3.2 Supporto allo sviluppo di prodotti e servizi complementari alla valorizzazione di identificati attrattori culturali e naturali del territorio, anche attraverso l'integrazione tra imprese delle filiere culturali, turistiche, sportive, creative e dello spettacolo, e delle filiere dei prodotti tradizionali e "tipici" | 3.3.2. | Sostegno alla promozione turistica | 1.373.208,94 | 686.604,47 | 480.623,13 | 205.981,34 |
| 3 | | 3.4.2 | 3.4.2 Incentivi all'acquisto di servizi di supporto all'internazionalizzazione in favore delle PMI [Lo strumento prioritario con cui si prevede di finanziare l'acquisto di questi servizi è l'emissione di voucher di importo limitato, che raggiungano un elevato numero di imprese anche grazie ai bassi oneri amministrativi che impongono] | 3.4.2 | Internazionalizzazione del sistema produttivo regionale: aiuti export MPMI manifatturiero e promozione sui mercati esteri del sistema di offerta turistica delle MPMI | 4.882.393,16 | 2.441.196,58 | 1.708.837,60 | 732.358,98 |
| 3 | | 3.4.3 | 3.4.3 Creazione di occasioni di incontro tra imprenditori italiani ed esteri finalizzati ad attrarre investimenti ed a promuovere accordi commerciali, ed altre iniziative attive di informazione e promozione rivolte a potenziali investitori esteri | 3.4.3 | Internazionalizzazione del sistema produttivo regionale: attrazione investimenti | 522.395,92 | 261.197,96 | 182.838,57 | 78.359,39 |
| 3 | | 3.5.1 | 3.5.1 Interventi di supporto alla nascita di nuove imprese sia attraverso incentivi diretti, sia attraverso l'offerta di servizi, sia attraverso interventi di micro-finanza [L'azione promuove lo start-up di impresa trasversalmente ai settori di attività, eventualmente premiando caratteristiche di innovatività o creatività nell'idea imprenditoriale, nelle forme di gestione, nei prodotti o processi, l'eco-innovazione e la promozione di un uso efficace delle risorse, la crescita culturale e della biodiversità] | 3.5.1 | Aiuti alla creazione di imprese (MPMI manifatturiero, commercio, turismo, cultura, terziario) (Fondo rotativo) | 7.185.028,26 | 3.592.514,13 | 2.514.759,89 | 1.077.754,24 |
| Totale Asse 3 | | | | | | 15.578.038,43 | 7.789.019,22 | 5.452.313,44 | 2.336.705,77 |
| 4 | OT 4 | 4.1.1 | 4.1.1 Promozione dell'eco-efficienza e riduzione di consumi di energia primaria negli edifici e strutture pubbliche: interventi di ristrutturazione di singoli edifici o complessi di edifici, installazione di sistemi intelligenti di telecontrollo, regolazione, gestione, monitoraggio e ottimizzazione dei consumi energetici (smart buildings) e delle emissioni inquinanti anche attraverso l'utilizzo di mix tecnologici | 4.1.1 | Interventi di efficientamento energetico degli edifici pubblici e strutture pubbliche ed integrazione con fonti rinnovabili | 8.385.927,14 | 4.192.963,59 | 2.935.074,49 | 1.257.889,06 |
| 4 | | 4.2.1 | 4.2.1 Incentivi finalizzati alla riduzione dei consumi energetici e delle emissioni di gas climalteranti delle imprese e delle aree produttive compresa l'installazione di impianti di produzione di energia da fonte rinnovabile per l'autoconsumo, dando priorità alle tecnologie ad alta efficienza | 4.2.1 sub-azione a.1 | Aiuti per l'efficientamento energetico degli immobili e dei processi produttivi delle imprese - Interventi di efficientamento energetico negli immobili sede delle imprese | 2.415.786,66 | 1.207.893,32 | 845.525,33 | 362.368,01 |
| 4 | | 4.2.1 | 4.2.1 Incentivi finalizzati alla riduzione dei consumi energetici e delle emissioni di gas climalteranti delle imprese e delle aree produttive compresa l'installazione di impianti di produzione di energia da fonte rinnovabile per l'autoconsumo, dando priorità alle tecnologie ad alta efficienza | 4.2.1 sub-azione a.2 | Aiuti per l'efficientamento energetico degli immobili e dei processi produttivi delle imprese - Interventi di efficientamento energetico dei processi produttivi | 370.668,75 | 185.334,38 | 129.734,06 | 55.600,31 |
| 4 | | 4.2.1 | 4.2.1 Incentivi finalizzati alla riduzione dei consumi energetici e delle emissioni di gas climalteranti delle imprese e delle aree produttive compresa l'installazione di impianti di produzione di energia da fonte rinnovabile per l'autoconsumo, dando priorità alle tecnologie ad alta efficienza | 4.2.1 sub-azione b | Sostegno ad investimenti produttivi di miglioramento ambientale ed abbattimento di emissioni di CO2 nell'ambito di progetti di riconversione e riqualificazione produttiva del Polo siderurgico di Piombino | 825.504,76 | 412.752,37 | 288.926,67 | 123.825,72 |
| 4 | | 4.6.1 | 4.6.1 Realizzazione di infrastrutture e nodi di interscambio finalizzati all'incremento della mobilità collettiva e alla distribuzione ecocompatibile delle merci e relativi sistemi di trasporto | 4.6.1 sub-azione a | Interventi per il miglioramento della mobilità collettiva nell'area metropolitana fiorentina | 10.983.591,31 | 5.491.795,65 | 3.844.256,94 | 1.647.538,72 |
| | | 4.6.1 | 4.6.1 Realizzazione di infrastrutture e nodi di interscambio finalizzati all'incremento della mobilità collettiva e alla distribuzione ecocompatibile delle merci e relativi sistemi di trasporto | 4.6.1 sub-azione b | Sostegno ad interventi di mobilità urbana sostenibile: azioni integrate per la mobilità | 609.955,48 | 304.977,74 | 213.484,42 | 91.493,32 |
| 4 | | 4.6.2 | 4.6.2 Rinnovo del materiale rotabile | 4.6.2 | Rinnovo del materiale rotabile | 1.318.030,97 | 659.015,48 | 461.310,84 | 197.704,65 |
| 4 | | 4.6.4 | 4.6.4 Sviluppo delle infrastrutture necessarie all'utilizzo del mezzo a basso impatto ambientale anche attraverso iniziative di charginghub | 4.6.4 sub-azione a | Sostegno ad interventi di mobilità urbana sostenibile: incremento mobilità dolce - piste ciclopedonali (Piste ciclopedonali FUA ferroviaria) | 1.098.359,13 | 549.179,56 | 384.425,70 | 164.753,87 |
| | | 4.6.4 | 4.6.4 Sviluppo delle infrastrutture necessarie all'utilizzo del mezzo a basso impatto ambientale anche attraverso iniziative di charginghub | 4.6.4 sub-azione b | Rete di percorsi ciclopedonali nell'area della Piana Fiorentina (piste ciclabili Piana) | 996.324,58 | 498.162,29 | 348.713,60 | 149.448,69 |
| Totale Asse 4 | | | | | | 27.004.148,78 | 13.502.074,38 | 9.451.452,05 | 4.050.622,35 |

PF POR FESR 2014-2020. TOTALE (DOTAZIONE PRINCIPALE+RISERVA DI EFFICACIA). ANNO 2015

| Asse POR | OT Reg. | Azione AP | | Linea di azione POR | | Finanziamento Totale | Quota FESR | Quota Stato | Quota Regione |
|-----------------------|---------|-----------|--|----------------------|--|-----------------------|----------------------|----------------------|----------------------|
| | | Codice | Titolo | Codice DAR | nuovo Titolo | | | | |
| 5 | OT 6 | 6.7.1 | 6.7.1 Interventi per la tutela, la valorizzazione e la messa in rete del patrimonio culturale, materiale e immateriale, nelle aree di attrazione di rilevanza strategica tale da consolidare e promuovere processi di sviluppo | 6.7.1 | Promozione e valorizzazione della rete dei grandi attrattori culturali museali | 3.668.113,81 | 1.834.056,91 | 1.283.839,90 | 550.217,00 |
| 5 | | 6.7.2 | 6.7.2 Sostegno alla diffusione della conoscenza e alla fruizione del patrimonio culturale, materiale e immateriale, attraverso la creazione di servizi e/o sistemi innovativi e l'utilizzo di tecnologie avanzate | 6.7.2 | Qualificazione dei servizi a supporto della fruizione del patrimonio culturale | 411.884,71 | 205.942,36 | 144.159,65 | 61.782,70 |
| Totale Asse 5 | | | | | | 4.079.998,52 | 2.039.999,27 | 1.427.999,55 | 611.999,70 |
| 6 | OT 4 | 4.1.1 | 4.1.1 Promozione dell'eco-efficienza e riduzione di consumi di energia primaria negli edifici e strutture pubbliche: interventi di ristrutturazione di singoli edifici o complessi di edifici, installazione di sistemi intelligenti di telecontrollo, regolazione, gestione, monitoraggio e ottimizzazione dei consumi energetici (smart buildings) e delle emissioni inquinanti anche attraverso l'utilizzo di mix tecnologici | 4.1.1 | Eco-efficienza e riduzione dei consumi | 212.492,94 | 106.246,47 | 74.372,54 | 31.873,93 |
| 6 | | 4.1.3 | 4.1.3 Adozione di soluzioni tecnologiche per la riduzione dei consumi energetici delle reti di illuminazione pubblica, promuovendo installazioni di sistemi automatici di regolazione (sensori di luminosità, sistemi di telecontrollo e di telegestione energetica della rete) | 4.1.3 | Illuminazione pubblica intelligente | 63.038,65 | 31.519,33 | 22.063,52 | 9.455,80 |
| 6 | | 4.6.1 | 4.6.1 Realizzazione di infrastrutture e nodi di interscambio finalizzati all'incremento della mobilità collettiva e alla distribuzione ecocompatibile delle merci e relativi sistemi di trasporto | 4.6.1 | Mobilità sostenibile | 1.062.224,49 | 531.112,25 | 371.778,58 | 159.333,66 |
| 6 | OT 9 | 9.3.1 | 9.3.1 Finanziamento piani di investimento per Comuni associati per realizzare nuove infrastrutture o recuperare quelle esistenti (asili nido, centri ludici, servizi integrativi prima infanzia, ludoteche e centri diurni per minori, comunità socioeducative) conformi alle normative regionali di riferimento | 9.3.1 | Servizi socio-educativi | 120.120,29 | 60.060,15 | 42.042,10 | 18.018,04 |
| 6 | | 9.3.5 | 9.3.5 Piani di investimento in infrastrutture per Comuni associati e aiuti per sostenere gli investimenti privati [target preferenziale: imprese - anche sociali e le organizzazioni del terzo settore, di piccole dimensioni] nelle strutture per anziani e persone con limitazioni nell'autonomia [residenze socio-sanitarie, centri diurni, co-housing o gruppi appartamento, strutture per il "dopo di noi"] | 9.3.5 | Servizi socio-sanitari | 1.118.930,59 | 559.465,29 | 391.625,72 | 167.839,58 |
| 6 | | 9.6.6 | 9.6.6 Interventi di recupero funzionale e riuso di vecchi immobili in collegamento con attività di animazione sociale e partecipazione collettiva, inclusi interventi per il riuso e la rifunionalizzazione dei beni confiscati alle mafie | 9.6.6 sub-azione a.1 | Recupero funzionale - Funzioni sociali/spazi start up | 2.828.442,71 | 1.414.221,33 | 989.954,94 | 424.266,44 |
| 6 | | 9.6.6 | 9.6.6 Interventi di recupero funzionale e riuso di vecchi immobili in collegamento con attività di animazione sociale e partecipazione collettiva, inclusi interventi per il riuso e la rifunionalizzazione dei beni confiscati alle mafie | 9.6.6 sub-azione a.2 | Recupero funzionale - Funzioni sociali/spazi sportivi | 863.475,72 | 431.737,87 | 302.216,50 | 129.521,35 |
| 6 | | 9.6.6 | 9.6.6 Interventi di recupero funzionale e riuso di vecchi immobili in collegamento con attività di animazione sociale e partecipazione collettiva, inclusi interventi per il riuso e la rifunionalizzazione dei beni confiscati alle mafie | 9.6.6 sub-azione a.3 | Recupero funzionale - Funzioni di animazione sociale e partecipazione collettiva | 487.751,69 | 243.875,84 | 170.713,09 | 73.162,76 |
| Totale Asse 6 | | | | | | 6.756.477,08 | 3.378.238,53 | 2.364.766,99 | 1.013.471,56 |
| 7 | AT | AT | Assistenza tecnica | 7.1 | Preparazione, attuazione, sorveglianza e controllo | 3.680.903,20 | 1.840.451,60 | 1.288.316,11 | 552.135,49 |
| 7 | | AT | Assistenza tecnica | 7.2 | Valutazione e studi | 344.695,58 | 172.347,79 | 120.643,45 | 51.704,34 |
| 7 | | AT | Assistenza tecnica | 7.3 | Informazione e comunicazione | 326.399,38 | 163.199,69 | 114.239,78 | 48.959,91 |
| Totale Asse AT | | | | | | 4.351.998,16 | 2.175.999,08 | 1.523.199,34 | 652.799,74 |
| Totale POR | | | | | | 108.799.956,00 | 54.399.978,00 | 38.079.985,30 | 16.319.992,70 |

Piano Finanziario 2014-2020 (Dotazione Principale + Riserva di Efficacia). Anno 2016

| Asse POR | OT Reg. | Azione AP | | Linea di azione POR | | Finanziamento Totale | Quota FESR | Quota Stato | Quota Regione |
|----------------------|---------|---|--|--|--|----------------------|----------------------|----------------------|---------------------|
| | | Codice | Titolo | Codice DAR | nuovo Titolo | | | | |
| 1 | OT 1 | 1.1.2 | 1.1.2 Sostegno per l'acquisto di servizi per l'innovazione tecnologica, strategica, organizzativa e commerciale delle imprese [l'azione si attua preferibilmente attraverso voucher, che raggiungano un elevato numero di imprese anche grazie ai bassi oneri amministrativi che impongono, e ha come target preferenziale le imprese di modesta dimensione] | 1.1.2 sub-azione a | Sostegno ai processi di innovazione nelle MPMI manifatturiere e dei servizi: Aiuti all'acquisto servizi innovativi | 6.401.276,71 | 3.200.638,35 | 2.240.446,85 | 960.191,51 |
| 1 | | 1.1.2 | 1.1.2 Sostegno per l'acquisto di servizi per l'innovazione tecnologica, strategica, organizzativa e commerciale delle imprese [l'azione si attua preferibilmente attraverso voucher, che raggiungano un elevato numero di imprese anche grazie ai bassi oneri amministrativi che impongono, e ha come target preferenziale le imprese di modesta dimensione] | 1.1.2 sub-azione b | Sostegno ai processi di innovazione nelle MPMI del turismo, commercio, terziario, terziario per l'innovazione | 900.217,48 | 450.108,74 | 315.076,12 | 135.032,62 |
| 1 | | 1.1.3 | 1.1.3 Sostegno alla valorizzazione economica dell'innovazione attraverso la sperimentazione e l'adozione di soluzioni innovative nei processi, nei prodotti e nelle formule organizzative, nonché attraverso il finanziamento dell'industrializzazione dei risultati della ricerca [target preferenziale imprese di medie e grandi dimensioni] | 1.1.3 | Sostegno ai processi di innovazione nelle MPMI manifatturiere: Aiuti agli investimenti per l'innovazione | 2.242.222,22 | 1.121.111,11 | 784.777,78 | 336.333,33 |
| 1 | | 1.1.4 | 1.1.4 Sostegno alle attività collaborative di R&S per lo sviluppo di nuove tecnologie sostenibili, di nuovi prodotti e servizi [realizzate dalle imprese in collegamento con altri soggetti dell'industria, della ricerca e dell'università, e dalle aggregazioni pubblico-private già esistenti, come i Distretti Tecnologici, i Laboratori Pubblico-Privati e i Poli di Innovazione] | 1.1.4 sub-azione a | Sostegno alle attività collaborative di R&S realizzate da aggregazioni pubblico-private. Distretti tecnologici | 699.498,86 | 349.749,43 | 244.824,60 | 104.924,83 |
| 1 | | 1.1.4 | 1.1.4 Sostegno alle attività collaborative di R&S per lo sviluppo di nuove tecnologie sostenibili, di nuovi prodotti e servizi [realizzate dalle imprese in collegamento con altri soggetti dell'industria, della ricerca e dell'università, e dalle aggregazioni pubblico-private già esistenti, come i Distretti Tecnologici, i Laboratori Pubblico-Privati e i Poli di Innovazione] | 1.1.4 sub-azione b | Sostegno alle attività collaborative realizzate da aggregazioni pubblico-private per lo sviluppo e la promozione di settori ad alta tecnologia per il sistema regionale | - | - | - | - |
| 1 | | 1.1.5 | 1.1.5 Sostegno all'avanzamento tecnologico delle imprese attraverso il finanziamento di linee pilota e azioni di validazione precoce dei prodotti e di dimostrazione su larga scala | 1.1.5 sub-azione a.1 | Aiuti agli investimenti R&SI (GI/MPMI) | 18.935.229,61 | 9.467.614,83 | 6.627.330,46 | 2.840.284,32 |
| 1 | | 1.1.5 | 1.1.5 Sostegno all'avanzamento tecnologico delle imprese attraverso il finanziamento di linee pilota e azioni di validazione precoce dei prodotti e di dimostrazione su larga scala | 1.1.5 sub-azione a.2 | Aiuti agli investimenti R&SI (GI/MPMI filiera green) | 2.341.874,13 | 1.170.937,06 | 819.655,95 | 351.281,12 |
| 1 | | 1.1.5 | 1.1.5 Sostegno all'avanzamento tecnologico delle imprese attraverso il finanziamento di linee pilota e azioni di validazione precoce dei prodotti e di dimostrazione su larga scala | 1.1.5 sub-azione a.3 | Aiuti agli investimenti R&SI - Accordo di Programma MIUR-Regione Toscana | - | - | - | - |
| 1 | | 1.1.5 | 1.1.5 Sostegno all'avanzamento tecnologico delle imprese attraverso il finanziamento di linee pilota e azioni di validazione precoce dei prodotti e di dimostrazione su larga scala | 1.1.5 sub-azione a.4 | Aiuti agli investimenti R&SI di carattere strategico a seguito di procedure negoziali | 7.629.048,11 | 3.814.524,05 | 2.670.166,84 | 1.144.357,22 |
| 1 | | 1.4.1 | 1.4.1 Sostegno alla creazione e al consolidamento di start-up innovative ad alta intensità di applicazione di conoscenza e alle iniziative di spin-off della ricerca [anche tramite la promozione delle fasi di pre-seed e seed e attraverso strumenti di venture capital] | 1.4.1 | Sostegno alla creazione e al consolidamento di start-up innovative (Fondo rotativo) | 1.175.160,77 | 587.580,39 | 411.306,27 | 176.274,11 |
| 1 | 1.5.1 | 1.5.1 Sostegno alle infrastrutture della ricerca considerate critiche/cruciali per i sistemi regionali [Il finanziamento alle infrastrutture di ricerca è condizionato alla realizzazione di piani industriali di sviluppo che ne evidenzino la capacità prospettica di autosostenersi] | 1.5.1 | Sostegno alle infrastrutture della ricerca | 542.180,24 | 271.090,12 | 189.763,08 | 81.327,04 | |
| Totale Asse 1 | | | | | | 40.866.708,13 | 20.433.354,08 | 14.303.347,95 | 6.130.006,10 |
| 2 | OT 2 | 2.1.1 | 2.1.1 Contributo all'attuazione del "Progetto Strategico Agenda Digitale per la Banda Ultra Larga" e di altri interventi programmati per assicurare nei territori una capacità di connessione a almeno 30 Mbps, accelerandone l'attuazione nelle aree produttive, e nelle aree rurali e interne, nel rispetto del principio di neutralità tecnologica e nelle aree consentite dalla normativa comunitaria | 2.1.1 | Infrastrutture di banda larga e banda ultralarga | 6.522.362,80 | 3.261.181,40 | 2.282.826,96 | 978.354,44 |
| 2 | | 2.2.1 | 2.2.1 Soluzioni tecnologiche e digitalizzazione per l'innovazione dei processi interni dei vari ambiti della Pubblica Amministrazione nel quadro del Sistema pubblico di connettività, capaci di garantire i necessari standard di sicurezza e protezione dei dati, anche razionalizzando i Data Center Pubblici e gestendo i dati in cloud computing secondo soluzioni green. | 2.2.1 | Soluzioni tecnologiche e la digitalizzazione per l'innovazione dei processi interni dei vari ambiti della Pubblica Amministrazione | 4.118.755,64 | 2.059.377,82 | 1.441.564,48 | 617.813,34 |
| 2 | | 2.2.2 | 2.2.2 Soluzioni tecnologiche per la realizzazione di servizi di e-Government interoperabili, integrati (joined-up services) e progettati con cittadini e imprese, e soluzioni integrate per le smart cities and communities (non include nell'OT4) | 2.2.2 | Soluzioni tecnologiche per la realizzazione di servizi di e-Government e soluzioni integrate per smart cities e open data | 209.849,68 | 104.924,84 | 73.447,39 | 31.477,45 |
| 2 | | 2.3.1 | 2.3.1 Soluzioni tecnologiche per l'alfabetizzazione e l'inclusione digitale, per l'acquisizione di competenze avanzate da parte delle imprese e lo sviluppo delle nuove competenze ICT (eSkills), nonché per stimolare la diffusione e l'utilizzo del web, dei servizi pubblici digitali e degli strumenti di dialogo, la collaborazione e partecipazione civica in rete (open government) con particolare riferimento ai cittadini svantaggiati e alle aree interne e rurali. | 2.3.1 | Soluzioni tecnologiche per l'alfabetizzazione e l'inclusione digitale, per acquisire competenze (e-skills), per stimolare la diffusione e l'utilizzo degli strumenti di dialogo, di collaborazione e partecipazione civica in rete (open government) | 279.799,60 | 139.899,80 | 97.929,86 | 41.969,94 |
| Totale Asse 2 | | | | | | 11.130.767,72 | 5.565.383,86 | 3.895.768,69 | 1.669.615,17 |

PF POR FESR 2014-2020. TOTALE (DOTAZIONE PRINCIPALE+RISERVA DI EFFICACIA). ANNO 2016

| Asse POR | OT Reg. | Azione AP | | Linea di azione POR | | Finanziamento Totale | Quota FESR | Quota Stato | Quota Regione |
|----------------------|---------|-----------|--|----------------------|---|----------------------|----------------------|---------------------|---------------------|
| | | Codice | Titolo | Codice DAR | nuovo Titolo | | | | |
| 3 | OT 3 | 3.1.1 | 3.1.1 Aiuti per investimenti in macchinari, impianti e beni intangibili, e accompagnamento dei processi di riorganizzazione e ristrutturazione aziendale. L'azione si può attivare sia attraverso tradizionali strumenti di aiuto, sia attraverso fondi rotativi di garanzia o prestito. | 3.1.1. sub-azione a | Aiuti per investimenti produttivi per progetti strategici (territoriali, settoriali, di filiera): (Fondo rotativo) | 1.645.653,84 | 822.826,92 | 575.978,85 | 246.848,07 |
| 3 | | | | 3.1.1. sub-azione b | Aiuti per investimenti produttivi in forma di micro credito (Fondo rotativo) | - | - | - | - |
| 3 | | 3.3.2 | 3.3.2 Supporto allo sviluppo di prodotti e servizi complementari alla valorizzazione di identificati attrattori culturali e naturali del territorio, anche attraverso l'integrazione tra imprese delle filiere culturali, turistiche, sportive, creative e dello spettacolo, e delle filiere dei prodotti tradizionali e "tipici" | 3.3.2. | Sostegno alla promozione turistica | 1.399.262,90 | 699.631,45 | 489.742,02 | 209.889,43 |
| 3 | | 3.4.2 | 3.4.2 Incentivi all'acquisto di servizi di supporto all'internazionalizzazione in favore delle PMI [Lo strumento prioritario con cui si prevede di finanziare l'acquisto di questi servizi è l'emissione di voucher di importo limitato, che raggiungano un elevato numero di imprese anche grazie ai bassi oneri amministrativi che impongono] | 3.4.2 | Internazionalizzazione del sistema produttivo regionale: aiuti export MPMI manifatturiero e promozione sui mercati esteri del sistema di offerta turistica delle MPMI | 4.975.027,01 | 2.487.513,50 | 1.741.259,46 | 746.254,05 |
| 3 | | 3.4.3 | 3.4.3 Creazione di occasioni di incontro tra imprenditori italiani ed esteri finalizzati ad attrarre investimenti ed a promuovere accordi commerciali, ed altre iniziative attive di informazione e promozione rivolte a potenziali investitori esteri | 3.4.3 | Internazionalizzazione del sistema produttivo regionale: attrazione investimenti | 532.307,37 | 266.153,69 | 186.307,58 | 79.846,10 |
| 3 | | 3.5.1 | 3.5.1 Interventi di supporto alla nascita di nuove imprese sia attraverso incentivi diretti, sia attraverso l'offerta di servizi, sia attraverso interventi di micro-finanza [L'azione promuove lo start-up di impresa trasversalmente ai settori di attività, eventualmente premiando caratteristiche di innovatività o creatività nell'idea imprenditoriale, nelle forme di gestione, nei prodotti o processi, l'eco-innovazione e la promozione di un uso efficace delle risorse, la crescita culturale e della biodiversità] | 3.5.1 | Aiuti alla creazione di imprese (MPMI manifatturiero, commercio, turismo, cultura, terziario) (Fondo rotativo) | 7.321.350,19 | 3.660.675,09 | 2.562.472,57 | 1.098.202,53 |
| Totale Asse 3 | | | | | | 15.873.601,31 | 7.936.800,65 | 5.555.760,48 | 2.381.040,18 |
| 4 | OT 4 | 4.1.1 | 4.1.1 Promozione dell'eco-efficienza e riduzione di consumi di energia primaria negli edifici e strutture pubbliche: interventi di ristrutturazione di singoli edifici o complessi di edifici, installazione di sistemi intelligenti di telecontrollo, regolazione, gestione, monitoraggio e ottimizzazione dei consumi energetici (smart buildings) e delle emissioni inquinanti anche attraverso l'utilizzo di mix tecnologici | 4.1.1 | Interventi di efficientamento energetico degli edifici pubblici e strutture pubbliche ed integrazione con fonti rinnovabili | 8.545.033,74 | 4.272.516,87 | 2.990.761,79 | 1.281.755,08 |
| 4 | | 4.2.1 | 4.2.1 Incentivi finalizzati alla riduzione dei consumi energetici e delle emissioni di gas climalteranti delle imprese e delle aree produttive compresa l'installazione di impianti di produzione di energia da fonte rinnovabile per l'autoconsumo, dando priorità alle tecnologie ad alta efficienza | 4.2.1 sub-azione a.1 | Aiuti per l'efficientamento energetico degli immobili e dei processi produttivi delle imprese - Interventi di efficientamento energetico negli immobili sede delle imprese | 2.461.621,45 | 1.230.810,74 | 861.567,52 | 369.243,19 |
| 4 | | 4.2.1 | 4.2.1 Incentivi finalizzati alla riduzione dei consumi energetici e delle emissioni di gas climalteranti delle imprese e delle aree produttive compresa l'installazione di impianti di produzione di energia da fonte rinnovabile per l'autoconsumo, dando priorità alle tecnologie ad alta efficienza | 4.2.1 sub-azione a.2 | Aiuti per l'efficientamento energetico degli immobili e dei processi produttivi delle imprese - Interventi di efficientamento energetico dei processi produttivi | 377.701,46 | 188.850,73 | 132.195,51 | 56.655,22 |
| 4 | | 4.2.1 | 4.2.1 Incentivi finalizzati alla riduzione dei consumi energetici e delle emissioni di gas climalteranti delle imprese e delle aree produttive compresa l'installazione di impianti di produzione di energia da fonte rinnovabile per l'autoconsumo, dando priorità alle tecnologie ad alta efficienza | 4.2.1 sub-azione b | Sostegno ad investimenti produttivi di miglioramento ambientale ed abbattimento di emissioni di CO2 nell'ambito di progetti di riconversione e riqualificazione produttiva del Polo siderurgico di Piombino | 841.167,08 | 420.583,54 | 294.408,48 | 126.175,06 |
| 4 | | 4.6.1 | 4.6.1 Realizzazione di infrastrutture e nodi di interscambio finalizzati all'incremento della mobilità collettiva e alla distribuzione ecocompatibile delle merci e relativi sistemi di trasporto | 4.6.1 sub-azione a | Interventi per il miglioramento della mobilità collettiva nell'area metropolitana fiorentina | 11.191.983,42 | 5.595.991,70 | 3.917.194,19 | 1.678.797,53 |
| | | 4.6.1 | 4.6.1 Realizzazione di infrastrutture e nodi di interscambio finalizzati all'incremento della mobilità collettiva e alla distribuzione ecocompatibile delle merci e relativi sistemi di trasporto | 4.6.1 sub-azione b | Sostegno ad interventi di mobilità urbana sostenibile: azioni integrate per la mobilità | 621.528,20 | 310.764,10 | 217.534,87 | 93.229,23 |
| 4 | | 4.6.2 | 4.6.2 Rinnovo del materiale rotabile | 4.6.2 | Rinnovo del materiale rotabile | 1.343.038,02 | 671.519,01 | 470.063,31 | 201.455,70 |
| 4 | | 4.6.4 | 4.6.4 Sviluppo delle infrastrutture necessarie all'utilizzo del mezzo a basso impatto ambientale anche attraverso iniziative di charginghub | 4.6.4 sub-azione a | Sostegno ad interventi di mobilità urbana sostenibile: incremento mobilità dolce - piste ciclopedonali (Piste ciclopedonali FUA ferroviaria) | 1.119.198,34 | 559.599,17 | 391.719,42 | 167.879,75 |
| | | 4.6.4 | 4.6.4 Sviluppo delle infrastrutture necessarie all'utilizzo del mezzo a basso impatto ambientale anche attraverso iniziative di charginghub | 4.6.4 sub-azione b | Rete di percorsi ciclopedonali nell'area della Piana Fiorentina (piste ciclabili Piana) | 1.015.227,85 | 507.613,91 | 355.329,76 | 152.284,18 |
| Totale Asse 4 | | | | | | 27.516.499,56 | 13.758.249,77 | 9.630.774,85 | 4.127.474,94 |

PF POR FESR 2014-2020. TOTALE (DOTAZIONE PRINCIPALE+RISERVA DI EFFICACIA). ANNO 2016

| Asse POR | OT Reg. | Azione AP | | Linea di azione POR | | Finanziamento Totale | Quota FESR | Quota Stato | Quota Regione |
|-----------------------|---------|-----------|--|----------------------|--|-----------------------|----------------------|----------------------|----------------------|
| | | Codice | Titolo | Codice DAR | nuovo Titolo | | | | |
| 5 | OT 6 | 6.7.1 | 6.7.1 Interventi per la tutela, la valorizzazione e la messa in rete del patrimonio culturale, materiale e immateriale, nelle aree di attrazione di rilevanza strategica tale da consolidare e promuovere processi di sviluppo | 6.7.1 | Promozione e valorizzazione della rete dei grandi attrattori culturali museali | 3.737.709,08 | 1.868.854,54 | 1.308.198,24 | 560.656,30 |
| 5 | | 6.7.2 | 6.7.2 Sostegno alla diffusione della conoscenza e alla fruizione del patrimonio culturale, materiale e immateriale, attraverso la creazione di servizi e/o sistemi innovativi e l'utilizzo di tecnologie avanzate | 6.7.2 | Qualificazione dei servizi a supporto della fruizione del patrimonio culturale | 419.699,39 | 209.849,70 | 146.894,79 | 62.954,90 |
| Totale Asse 5 | | | | | | 4.157.408,47 | 2.078.704,24 | 1.455.093,03 | 623.611,20 |
| 6 | OT 4 | 4.1.1 | 4.1.1 Promozione dell'eco-efficienza e riduzione di consumi di energia primaria negli edifici e strutture pubbliche: interventi di ristrutturazione di singoli edifici o complessi di edifici, installazione di sistemi intelligenti di telecontrollo, regolazione, gestione, monitoraggio e ottimizzazione dei consumi energetici (smart buildings) e delle emissioni inquinanti anche attraverso l'utilizzo di mix tecnologici | 4.1.1 | Eco-efficienza e riduzione dei consumi | 216.524,59 | 108.262,29 | 75.783,61 | 32.478,69 |
| 6 | | 4.1.3 | 4.1.3 Adozione di soluzioni tecnologiche per la riduzione dei consumi energetici delle reti di illuminazione pubblica, promuovendo installazioni di sistemi automatici di regolazione (sensori di luminosità, sistemi di telecontrollo e di telegestione energetica della rete) | 4.1.3 | Illuminazione pubblica intelligente | 64.234,67 | 32.117,34 | 22.482,13 | 9.635,20 |
| 6 | | 4.6.1 | 4.6.1 Realizzazione di infrastrutture e nodi di interscambio finalizzati all'incremento della mobilità collettiva e alla distribuzione ecocompatibile delle merci e relativi sistemi di trasporto | 4.6.1 | Mobilità sostenibile | 1.082.378,11 | 541.189,05 | 378.832,33 | 162.356,73 |
| 6 | OT 9 | 9.3.1 | 9.3.1 Finanziamento piani di investimento per Comuni associati per realizzare nuove infrastrutture o recuperare quelle esistenti (asili nido, centri ludici, servizi integrativi prima infanzia, ludoteche e centri diurni per minori, comunità socioeducative) conformi alle normative regionali di riferimento | 9.3.1 | Servizi socio-educativi | 122.399,35 | 61.199,68 | 42.839,77 | 18.359,90 |
| 6 | | 9.3.5 | 9.3.5 Piani di investimento in infrastrutture per Comuni associati e aiuti per sostenere gli investimenti privati [target preferenziale: imprese - anche sociali e le organizzazioni del terzo settore, di piccole dimensioni] nelle strutture per anziani e persone con limitazioni nell'autonomia [residenze socio-sanitarie, centri diurni, co-housing o gruppi appartamento, strutture per il "dopo di noi"] | 9.3.5 | Servizi socio-sanitari | 1.140.160,10 | 570.080,04 | 399.056,03 | 171.024,03 |
| 6 | | 9.6.6 | 9.6.6 Interventi di recupero funzionale e riuso di vecchi immobili in collegamento con attività di animazione sociale e partecipazione collettiva, inclusi interventi per il riuso e la rifunzionalizzazione dei beni confiscati alle mafie | 9.6.6 sub-azione a.1 | Recupero funzionale - Funzioni sociali/spazi start up | 2.882.106,89 | 1.441.053,44 | 1.008.737,36 | 432.316,09 |
| 6 | | 9.6.6 | 9.6.6 Interventi di recupero funzionale e riuso di vecchi immobili in collegamento con attività di animazione sociale e partecipazione collettiva, inclusi interventi per il riuso e la rifunzionalizzazione dei beni confiscati alle mafie | 9.6.6 sub-azione a.2 | Recupero funzionale - Funzioni sociali/spazi sportivi | 879.858,47 | 439.929,24 | 307.950,46 | 131.978,77 |
| 6 | | 9.6.6 | 9.6.6 Interventi di recupero funzionale e riuso di vecchi immobili in collegamento con attività di animazione sociale e partecipazione collettiva, inclusi interventi per il riuso e la rifunzionalizzazione dei beni confiscati alle mafie | 9.6.6 sub-azione a.3 | Recupero funzionale - Funzioni di animazione sociale e partecipazione collettiva | 497.005,82 | 248.502,92 | 173.952,03 | 74.550,87 |
| Totale Asse 6 | | | | | | 6.884.668,00 | 3.442.334,00 | 2.409.633,72 | 1.032.700,28 |
| 7 | AT | AT | Assistenza tecnica | 7.1 | Preparazione, attuazione, sorveglianza e controllo | 3.750.741,13 | 1.875.370,56 | 1.312.759,39 | 562.611,18 |
| 7 | | AT | Assistenza tecnica | 7.2 | Valutazione e studi | 351.235,51 | 175.617,75 | 122.932,43 | 52.685,33 |
| 7 | | AT | Assistenza tecnica | 7.3 | Informazione e comunicazione | 332.592,17 | 166.296,09 | 116.407,26 | 49.888,82 |
| Totale Asse AT | | | | | | 4.434.568,81 | 2.217.284,40 | 1.552.099,08 | 665.185,33 |
| Totale POR | | | | | | 110.864.222,00 | 55.432.111,00 | 38.802.477,80 | 16.629.633,20 |

Piano Finanziario 2014-2020 (Dotazione Principale + Riserva di Efficacia). Anno 2017

| PF POR FESR 2014-2020. TOTALE (DOTAZIONE PRINCIPALE+RISERVA DI EFFICACIA). ANNO 2017 | | | | | | | | | |
|--|---------|-----------|--|----------------------|--|----------------------|----------------------|----------------------|---------------------|
| Asse POR | OT Reg. | Azione AP | | Linea di azione POR | | Finanziamento Totale | Quota FESR | Quota Stato | Quota Regione |
| | | Codice | Titolo | Codice DAR | nuovo Titolo | | | | |
| 1 | OT 1 | 1.1.2 | 1.1.2 Sostegno per l'acquisto di servizi per l'innovazione tecnologica, strategica, organizzativa e commerciale delle imprese [l'azione si attua preferibilmente attraverso voucher, che raggiungano un elevato numero di imprese anche grazie ai bassi oneri amministrativi che impongono, e ha come target preferenziale le imprese di modesta dimensione] | 1.1.2 sub-azione a | Sostegno ai processi di innovazione nelle MPMI manifatturiere e dei servizi: Aiuti all'acquisto servizi innovativi | 4.893.495,10 | 2.446.747,54 | 1.712.723,29 | 734.024,27 |
| 1 | | 1.1.2 | 1.1.2 Sostegno per l'acquisto di servizi per l'innovazione tecnologica, strategica, organizzativa e commerciale delle imprese [l'azione si attua preferibilmente attraverso voucher, che raggiungano un elevato numero di imprese anche grazie ai bassi oneri amministrativi che impongono, e ha come target preferenziale le imprese di modesta dimensione] | 1.1.2 sub-azione b | Sostegno ai processi di innovazione nelle MPMI del turismo, commercio, terziario, terziario per l'innovazione | 918.233,93 | 459.116,96 | 321.381,88 | 137.735,09 |
| 1 | | 1.1.3 | 1.1.3 Sostegno alla valorizzazione economica dell'innovazione attraverso la sperimentazione e l'adozione di soluzioni innovative nei processi, nei prodotti e nelle formule organizzative, nonché attraverso il finanziamento dell'industrializzazione dei risultati della ricerca [target preferenziale imprese di medie e grandi dimensioni] | 1.1.3 | Sostegno ai processi di innovazione nelle MPMI manifatturiere: Aiuti agli investimenti per l'innovazione | 2.104.565,56 | 1.052.282,78 | 736.597,95 | 315.684,83 |
| 1 | | 1.1.4 | 1.1.4 Sostegno alle attività collaborative di R&S per lo sviluppo di nuove tecnologie sostenibili, di nuovi prodotti e servizi [realizzate dalle imprese in collegamento con altri soggetti dell'industria, della ricerca e dell'università, e dalle aggregazioni pubblico-private già esistenti, come i Distretti Tecnologici, i Laboratori Pubblico-Privati e i Poli di Innovazione] | 1.1.4 sub-azione a | Sostegno alle attività collaborative di R&S realizzate da aggregazioni pubblico-private. Distretti tecnologici | 570.798,61 | 285.399,31 | 199.779,51 | 85.619,79 |
| 1 | | 1.1.4 | 1.1.4 Sostegno alle attività collaborative di R&S per lo sviluppo di nuove tecnologie sostenibili, di nuovi prodotti e servizi [realizzate dalle imprese in collegamento con altri soggetti dell'industria, della ricerca e dell'università, e dalle aggregazioni pubblico-private già esistenti, come i Distretti Tecnologici, i Laboratori Pubblico-Privati e i Poli di Innovazione] | 1.1.4 sub-azione b | Sostegno alle attività collaborative realizzate da aggregazioni pubblico-private per lo sviluppo e la promozione di settori ad alta tecnologia per il sistema regionale | 142.699,72 | 71.349,86 | 49.944,90 | 21.404,96 |
| 1 | | 1.1.5 | 1.1.5 Sostegno all'avanzamento tecnologico delle imprese attraverso il finanziamento di linee pilota e azioni di validazione precoce dei prodotti e di dimostrazione su larga scala | 1.1.5 sub-azione a.1 | Aiuti agli investimenti R&SI (GI/MPMI) | 20.678.065,31 | 10.339.032,65 | 7.237.322,85 | 3.101.709,81 |
| 1 | | 1.1.5 | 1.1.5 Sostegno all'avanzamento tecnologico delle imprese attraverso il finanziamento di linee pilota e azioni di validazione precoce dei prodotti e di dimostrazione su larga scala | 1.1.5 sub-azione a.2 | Aiuti agli investimenti R&SI (GI/MPMI filiera green) | 2.388.743,06 | 1.194.371,53 | 836.060,07 | 358.311,46 |
| 1 | | 1.1.5 | 1.1.5 Sostegno all'avanzamento tecnologico delle imprese attraverso il finanziamento di linee pilota e azioni di validazione precoce dei prodotti e di dimostrazione su larga scala | 1.1.5 sub-azione a.3 | Aiuti agli investimenti R&SI - Accordo di Programma MIUR-Regione Toscana | 3.072.000,00 | 1.536.000,00 | 1.075.200,00 | 460.800,00 |
| 1 | | 1.1.5 | 1.1.5 Sostegno all'avanzamento tecnologico delle imprese attraverso il finanziamento di linee pilota e azioni di validazione precoce dei prodotti e di dimostrazione su larga scala | 1.1.5 sub-azione a.4 | Aiuti agli investimenti R&SI di carattere strategico a seguito di procedure negoziali | 5.164.278,71 | 2.582.139,36 | 1.807.497,55 | 774.641,80 |
| 1 | | 1.4.1 | 1.4.1 Sostegno alla creazione e al consolidamento di start-up innovative ad alta intensità di applicazione di conoscenza e alle iniziative di spin-off della ricerca [anche tramite la promozione delle fasi di pre-seed e seed e attraverso strumenti di venture capital] | 1.4.1 | Sostegno alla creazione e al consolidamento di start-up innovative (Fondo rotativo) | 1.198.679,77 | 599.339,89 | 419.537,92 | 179.801,96 |
| 1 | | 1.5.1 | 1.5.1 Sostegno alle infrastrutture della ricerca considerate critiche/cruciali per i sistemi regionali [Il finanziamento alle infrastrutture di ricerca è condizionato alla realizzazione di piani industriali di sviluppo che ne evidenzino la capacità prospettica di autosostenersi] | 1.5.1 | Sostegno alle infrastrutture della ricerca | 553.031,14 | 276.515,57 | 193.560,90 | 82.954,67 |
| Totale Asse 1 | | | | | | 41.684.590,91 | 20.842.295,45 | 14.589.606,82 | 6.252.688,64 |
| 2 | OT 2 | 2.1.1 | 2.1.1 Contributo all'attuazione del "Progetto Strategico Agenda Digitale per la Banda Ultra Larga" e di altri interventi programmati per assicurare nei territori una capacità di connessione a almeno 30 Mbps, accelerandone l'attuazione nelle aree produttive, e nelle aree rurali e interne, nel rispetto del principio di neutralità tecnologica e nelle aree consentite dalla normativa comunitaria | 2.1.1 | Infrastrutture di banda larga e banda ultralarga | 6.652.897,73 | 3.326.448,86 | 2.328.514,19 | 997.934,68 |
| 2 | | 2.2.1 | 2.2.1 Soluzioni tecnologiche e digitalizzazione per l'innovazione dei processi interni dei vari ambiti della Pubblica Amministrazione nel quadro del Sistema pubblico di connettività, capaci di garantire i necessari standard di sicurezza e protezione dei dati, anche razionalizzando i Data Center Pubblici e gestendo i dati in cloud computing secondo soluzioni green. | 2.2.1 | Soluzioni tecnologiche e la digitalizzazione per l'innovazione dei processi interni dei vari ambiti della Pubblica Amministrazione | 4.201.186,12 | 2.100.593,06 | 1.470.415,15 | 630.177,91 |
| 2 | | 2.2.2 | 2.2.2 Soluzioni tecnologiche per la realizzazione di servizi di e-Government interoperabili, integrati (joined-up services) e progettati con cittadini e imprese, e soluzioni integrate per le smart cities and communities (non incluse nell'OT4) | 2.2.2 | Soluzioni tecnologiche per la realizzazione di servizi di e-Government e soluzioni integrate per smart cities e open data | 214.049,49 | 107.024,75 | 74.917,32 | 32.107,42 |
| 2 | | 2.3.1 | 2.3.1 Soluzioni tecnologiche per l'alfabetizzazione e l'inclusione digitale, per l'acquisizione di competenze avanzate da parte delle imprese e lo sviluppo delle nuove competenze ICT (eSkills), nonché per stimolare la diffusione e l'utilizzo del web, dei servizi pubblici digitali e degli strumenti di dialogo, la collaborazione e partecipazione civica in rete (open government) con particolare riferimento ai cittadini svantaggiati e alle aree interne e rurali. | 2.3.1 | Soluzioni tecnologiche per l'alfabetizzazione e l'inclusione digitale, per acquisire competenze (e-skills), per stimolare la diffusione e l'utilizzo degli strumenti di dialogo, di collaborazione e partecipazione civica in rete (open government) | 285.399,34 | 142.699,67 | 99.889,77 | 42.809,90 |
| Totale Asse 2 | | | | | | 11.353.532,68 | 5.676.766,34 | 3.973.736,43 | 1.703.029,91 |

PF POR FESR 2014-2020. TOTALE (DOTAZIONE PRINCIPALE+RISERVA DI EFFICACIA). ANNO 2017

| Asse POR | OT Reg. | Azione AP | | Linea di azione POR | | Finanziamento Totale | Quota FESR | Quota Stato | Quota Regione |
|----------------------|---------|---|--|--|---|----------------------|----------------------|---------------------|---------------------|
| | | Codice | Titolo | Codice DAR | nuovo Titolo | | | | |
| 3 | OT 3 | 3.1.1 | 3.1.1 Aiuti per investimenti in macchinari, impianti e beni intangibili, e accompagnamento dei processi di riorganizzazione e ristrutturazione aziendale. L'azione si può attivare sia attraverso tradizionali strumenti di aiuto, sia attraverso fondi rotativi di garanzia o prestito. | 3.1.1. sub-azione a | Aiuti per investimenti produttivi per progetti strategici (territoriali, settoriali, di filiera): (Fondo rotativo) | 1.678.589,04 | 839.294,52 | 587.506,17 | 251.788,35 |
| 3 | | | | 3.1.1. sub-azione b | Aiuti per investimenti produttivi in forma di micro credito (Fondo rotativo) | - | - | - | - |
| 3 | | 3.3.2 | 3.3.2 Supporto allo sviluppo di prodotti e servizi complementari alla valorizzazione di identificati attrattori culturali e naturali del territorio, anche attraverso l'integrazione tra imprese delle filiere culturali, turistiche, sportive, creative e dello spettacolo, e delle filiere dei prodotti tradizionali e "tipici" | 3.3.2. | Sostegno alla promozione turistica | 1.427.266,96 | 713.633,48 | 499.543,43 | 214.090,05 |
| 3 | | 3.4.2 | 3.4.2 Incentivi all'acquisto di servizi di supporto all'internazionalizzazione in favore delle PMI [Lo strumento prioritario con cui si prevede di finanziare l'acquisto di questi servizi è l'emissione di voucher di importo limitato, che raggiungano un elevato numero di imprese anche grazie ai bassi oneri amministrativi che impongono] | 3.4.2 | Internazionalizzazione del sistema produttivo regionale: aiuti export MPMI manifatturiero e promozione sui mercati esteri del sistema di offerta turistica delle MPMI | 5.074.594,41 | 2.537.297,21 | 1.776.108,04 | 761.189,16 |
| 3 | | 3.4.3 | 3.4.3 Creazione di occasioni di incontro tra imprenditori italiani ed esteri finalizzati ad attrarre investimenti ed a promuovere accordi commerciali, ed altre iniziative attive di informazione e promozione rivolte a potenziali investitori esteri | 3.4.3 | Internazionalizzazione del sistema produttivo regionale: attrazione investimenti | 542.960,68 | 271.480,34 | 190.036,23 | 81.444,11 |
| 3 | | 3.5.1 | 3.5.1 Interventi di supporto alla nascita di nuove imprese sia attraverso incentivi diretti, sia attraverso l'offerta di servizi, sia attraverso interventi di micro-finanza [L'azione promuove lo start-up di impresa trasversalmente ai settori di attività, eventualmente premiando caratteristiche di innovatività o creatività nell'idea imprenditoriale, nelle forme di gestione, nei prodotti o processi, l'eco-innovazione e la promozione di un uso efficace delle risorse, la crescita culturale e della biodiversità] | 3.5.1 | Aiuti alla creazione di imprese (MPMI manifatturiero, commercio, turismo, cultura, terziario) (Fondo rotativo) | 7.467.875,71 | 3.733.937,86 | 2.613.756,50 | 1.120.181,35 |
| Totale Asse 3 | | | | | | 16.191.286,80 | 8.095.643,41 | 5.666.950,37 | 2.428.693,02 |
| 4 | OT 4 | 4.1.1 | 4.1.1 Promozione dell'eco-efficienza e riduzione di consumi di energia primaria negli edifici e strutture pubbliche: interventi di ristrutturazione di singoli edifici o complessi di edifici, installazione di sistemi intelligenti di telecontrollo, regolazione, gestione, monitoraggio e ottimizzazione dei consumi energetici (smart buildings) e delle emissioni inquinanti anche attraverso l'utilizzo di mix tecnologici | 4.1.1 | Interventi di efficientamento energetico degli edifici pubblici e strutture pubbliche ed integrazione con fonti rinnovabili | 8.716.049,24 | 4.358.024,63 | 3.050.617,22 | 1.307.407,39 |
| 4 | | 4.2.1 | 4.2.1 Incentivi finalizzati alla riduzione dei consumi energetici e delle emissioni di gas climalteranti delle imprese e delle aree produttive compresa l'installazione di impianti di produzione di energia da fonte rinnovabile per l'autoconsumo, dando priorità alle tecnologie ad alta efficienza | 4.2.1 sub-azione a.1 | Aiuti per l'efficientamento energetico degli immobili e dei processi produttivi delle imprese - Interventi di efficientamento energetico negli immobili sede delle imprese | 2.510.887,02 | 1.255.443,51 | 878.810,45 | 376.633,06 |
| 4 | | 4.2.1 | 4.2.1 Incentivi finalizzati alla riduzione dei consumi energetici e delle emissioni di gas climalteranti delle imprese e delle aree produttive compresa l'installazione di impianti di produzione di energia da fonte rinnovabile per l'autoconsumo, dando priorità alle tecnologie ad alta efficienza | 4.2.1 sub-azione a.2 | Aiuti per l'efficientamento energetico degli immobili e dei processi produttivi delle imprese - Interventi di efficientamento energetico dei processi produttivi | 385.260,56 | 192.630,28 | 134.841,19 | 57.789,09 |
| 4 | | 4.2.1 | 4.2.1 Incentivi finalizzati alla riduzione dei consumi energetici e delle emissioni di gas climalteranti delle imprese e delle aree produttive compresa l'installazione di impianti di produzione di energia da fonte rinnovabile per l'autoconsumo, dando priorità alle tecnologie ad alta efficienza | 4.2.1 sub-azione b | Sostegno ad investimenti produttivi di miglioramento ambientale ed abbattimento di emissioni di CO2 nell'ambito di progetti di riconversione e riqualificazione produttiva del Polo siderurgico di Piombino | 858.001,74 | 429.000,86 | 300.300,61 | 128.700,27 |
| 4 | | 4.6.1 | 4.6.1 Realizzazione di infrastrutture e nodi di interscambio finalizzati all'incremento della mobilità collettiva e alla distribuzione ecocompatibile delle merci e relativi sistemi di trasporto | 4.6.1 sub-azione a | Interventi per il miglioramento della mobilità collettiva nell'area metropolitana fiorentina | 11.415.973,52 | 5.707.986,76 | 3.995.590,72 | 1.712.396,04 |
| | | 4.6.1 | 4.6.1 Realizzazione di infrastrutture e nodi di interscambio finalizzati all'incremento della mobilità collettiva e alla distribuzione ecocompatibile delle merci e relativi sistemi di trasporto | 4.6.1 sub-azione b | Sostegno ad interventi di mobilità urbana sostenibile: azioni integrate per la mobilità | 633.967,08 | 316.983,52 | 221.888,49 | 95.095,07 |
| 4 | | 4.6.2 | 4.6.2 Rinnovo del materiale rotabile | 4.6.2 | Rinnovo del materiale rotabile | 1.369.916,80 | 684.958,41 | 479.470,88 | 205.487,51 |
| 4 | | 4.6.4 | 4.6.4 Sviluppo delle infrastrutture necessarie all'utilizzo del mezzo a basso impatto ambientale anche attraverso iniziative di charginghub | 4.6.4 sub-azione a | Sostegno ad interventi di mobilità urbana sostenibile: incremento mobilità dolce - piste ciclopedonali (Piste ciclopedonali FUA ferroviaria) | 1.141.597,33 | 570.798,68 | 399.559,07 | 171.239,58 |
| | 4.6.4 | 4.6.4 Sviluppo delle infrastrutture necessarie all'utilizzo del mezzo a basso impatto ambientale anche attraverso iniziative di charginghub | 4.6.4 sub-azione b | Rete di percorsi ciclopedonali nell'area della Piana Fiorentina (piste ciclabili Piana) | 1.035.546,09 | 517.773,05 | 362.441,13 | 155.331,91 | |
| Totale Asse 4 | | | | | | 28.067.199,38 | 14.033.599,70 | 9.823.519,76 | 4.210.079,92 |

PF POR FESR 2014-2020. TOTALE (DOTAZIONE PRINCIPALE+RISERVA DI EFFICACIA). ANNO 2017

| Asse POR | OT Reg. | Azione AP | | Linea di azione POR | | Finanziamento Totale | Quota FESR | Quota Stato | Quota Regione |
|-----------------------|---------|-----------|--|----------------------|--|-----------------------|----------------------|----------------------|----------------------|
| | | Codice | Titolo | Codice DAR | nuovo Titolo | | | | |
| 5 | OT 6 | 6.7.1 | 6.7.1 Interventi per la tutela, la valorizzazione e la messa in rete del patrimonio culturale, materiale e immateriale, nelle aree di attrazione di rilevanza strategica tale da consolidare e promuovere processi di sviluppo | 6.7.1 | Promozione e valorizzazione della rete dei grandi attrattori culturali museali | 3.812.513,51 | 1.906.256,75 | 1.334.379,80 | 571.876,96 |
| 5 | | 6.7.2 | 6.7.2 Sostegno alla diffusione della conoscenza e alla fruizione del patrimonio culturale, materiale e immateriale, attraverso la creazione di servizi e/o sistemi innovativi e l'utilizzo di tecnologie avanzate | 6.7.2 | Qualificazione dei servizi a supporto della fruizione del patrimonio culturale | 428.099,03 | 214.049,51 | 149.834,67 | 64.214,85 |
| Totale Asse 5 | | | | | | 4.240.612,54 | 2.120.306,26 | 1.484.214,47 | 636.091,81 |
| 6 | OT 4 | 4.1.1 | 4.1.1 Promozione dell'eco-efficienza e riduzione di consumi di energia primaria negli edifici e strutture pubbliche: interventi di ristrutturazione di singoli edifici o complessi di edifici, installazione di sistemi intelligenti di telecontrollo, regolazione, gestione, monitoraggio e ottimizzazione dei consumi energetici (smart buildings) e delle emissioni inquinanti anche attraverso l'utilizzo di mix tecnologici | 4.1.1 | Eco-efficienza e riduzione dei consumi | 220.857,97 | 110.428,99 | 77.300,30 | 33.128,68 |
| 6 | | 4.1.3 | 4.1.3 Adozione di soluzioni tecnologiche per la riduzione dei consumi energetici delle reti di illuminazione pubblica, promuovendo installazioni di sistemi automatici di regolazione (sensori di luminosità, sistemi di telecontrollo e di telegestione energetica della rete) | 4.1.3 | Illuminazione pubblica intelligente | 65.520,24 | 32.760,12 | 22.932,09 | 9.828,03 |
| 6 | | 4.6.1 | 4.6.1 Realizzazione di infrastrutture e nodi di interscambio finalizzati all'incremento della mobilità collettiva e alla distribuzione ecocompatibile delle merci e relativi sistemi di trasporto | 4.6.1 | Mobilità sostenibile | 1.104.040,21 | 552.020,11 | 386.414,08 | 165.606,02 |
| 6 | OT 9 | 9.3.1 | 9.3.1 Finanziamento piani di investimento per Comuni associati per realizzare nuove infrastrutture o recuperare quelle esistenti (asili nido, centri ludici, servizi integrativi prima infanzia, ludoteche e centri diurni per minori, comunità socioeducative) conformi alle normative regionali di riferimento | 9.3.1 | Servizi socio-educativi | 124.848,99 | 62.424,50 | 43.697,15 | 18.727,34 |
| 6 | | 9.3.5 | 9.3.5 Piani di investimento in infrastrutture per Comuni associati e aiuti per sostenere gli investimenti privati [target preferenziale: imprese - anche sociali e le organizzazioni del terzo settore, di piccole dimensioni] nelle strutture per anziani e persone con limitazioni nell'autonomia [residenze socio-sanitarie, centri diurni, co-housing o gruppi appartamento, strutture per il "dopo di noi"] | 9.3.5 | Servizi socio-sanitari | 1.162.978,63 | 581.489,30 | 407.042,45 | 174.446,88 |
| 6 | | 9.6.6 | 9.6.6 Interventi di recupero funzionale e riuso di vecchi immobili in collegamento con attività di animazione sociale e partecipazione collettiva, inclusi interventi per il riuso e la rifunzionalizzazione dei beni confiscati alle mafie | 9.6.6 sub-azione a.1 | Recupero funzionale - Funzioni sociali/spazi start up | 2.939.787,78 | 1.469.893,88 | 1.028.925,69 | 440.968,21 |
| 6 | | 9.6.6 | 9.6.6 Interventi di recupero funzionale e riuso di vecchi immobili in collegamento con attività di animazione sociale e partecipazione collettiva, inclusi interventi per il riuso e la rifunzionalizzazione dei beni confiscati alle mafie | 9.6.6 sub-azione a.2 | Recupero funzionale - Funzioni sociali/spazi sportivi | 897.467,47 | 448.733,73 | 314.113,61 | 134.620,13 |
| 6 | | 9.6.6 | 9.6.6 Interventi di recupero funzionale e riuso di vecchi immobili in collegamento con attività di animazione sociale e partecipazione collettiva, inclusi interventi per il riuso e la rifunzionalizzazione dei beni confiscati alle mafie | 9.6.6 sub-azione a.3 | Recupero funzionale - Funzioni di animazione sociale e partecipazione collettiva | 506.952,62 | 253.476,32 | 177.433,42 | 76.042,88 |
| Totale Asse 6 | | | | | | 7.022.453,91 | 3.511.226,95 | 2.457.858,79 | 1.053.368,17 |
| 7 | AT | AT | Assistenza tecnica | 7.1 | Preparazione, attuazione, sorveglianza e controllo | 3.825.806,36 | 1.912.903,18 | 1.339.032,22 | 573.870,96 |
| 7 | | AT | Assistenza tecnica | 7.2 | Valutazione e studi | 358.264,94 | 179.132,47 | 125.392,73 | 53.739,74 |
| 7 | | AT | Assistenza tecnica | 7.3 | Informazione e comunicazione | 339.248,48 | 169.624,24 | 118.736,97 | 50.887,27 |
| Totale Asse AT | | | | | | 4.523.319,78 | 2.261.659,89 | 1.583.161,92 | 678.497,97 |
| Totale POR | | | | | | 113.082.996,00 | 56.541.498,00 | 39.579.048,56 | 16.962.449,44 |

Piano Finanziario 2014-2020 (Dotazione Principale + Riserva di Efficacia). Anno 2018

| PF POR FESR 2014-2020. TOTALE (DOTAZIONE PRINCIPALE+RISERVA DI EFFICACIA). ANNO 2018 | | | | | | | | | |
|--|---------|-----------|--|----------------------|--|----------------------|----------------------|----------------------|---------------------|
| Asse POR | OT Reg. | Azione AP | | Linea di azione POR | | Finanziamento Totale | Quota FESR | Quota Stato | Quota Regione |
| | | Codice | Titolo | Codice DAR | nuovo Titolo | | | | |
| 1 | | 1.1.2 | 1.1.2 Sostegno per l'acquisto di servizi per l'innovazione tecnologica, strategica, organizzativa e commerciale delle imprese [l'azione si attua preferibilmente attraverso voucher, che raggiungano un elevato numero di imprese anche grazie ai bassi oneri amministrativi che impongono, e ha come target preferenziale le imprese di modesta dimensione] | 1.1.2 sub-azione a | Sostegno ai processi di innovazione nelle MPMI manifatturiere e dei servizi: Aiuti all'acquisto servizi innovativi | 5.423.504,68 | 2.711.752,34 | 1.898.226,63 | 813.525,71 |
| 1 | | 1.1.2 | 1.1.2 Sostegno per l'acquisto di servizi per l'innovazione tecnologica, strategica, organizzativa e commerciale delle imprese [l'azione si attua preferibilmente attraverso voucher, che raggiungano un elevato numero di imprese anche grazie ai bassi oneri amministrativi che impongono, e ha come target preferenziale le imprese di modesta dimensione] | 1.1.2 sub-azione b | Sostegno ai processi di innovazione nelle MPMI del turismo, commercio, terziario, terziario per l'innovazione | 1.533.943,64 | 766.971,82 | 536.880,28 | 230.091,54 |
| 1 | | 1.1.3 | 1.1.3 Sostegno alla valorizzazione economica dell'innovazione attraverso la sperimentazione e l'adozione di soluzioni innovative nei processi, nei prodotti e nelle formule organizzative, nonché attraverso il finanziamento dell'industrializzazione dei risultati della ricerca [target preferenziale imprese di medie e grandi dimensioni] | 1.1.3 | Sostegno ai processi di innovazione nelle MPMI manifatturiere: Aiuti agli investimenti per l'innovazione | 1.515.256,66 | 757.628,33 | 530.339,83 | 227.288,50 |
| 1 | | 1.1.4 | 1.1.4 Sostegno alle attività collaborative di R&S per lo sviluppo di nuove tecnologie sostenibili, di nuovi prodotti e servizi [realizzate dalle imprese in collegamento con altri soggetti dell'industria, della ricerca e dell'università, e dalle aggregazioni pubblico-private già esistenti, come i Distretti Tecnologici, i Laboratori Pubblico-Privati e i Poli di Innovazione] | 1.1.4 sub-azione a | Sostegno alle attività collaborative di R&S realizzate da aggregazioni pubblico-private. Distretti tecnologici | 363.888,66 | 181.944,33 | 127.361,03 | 54.583,30 |
| 1 | OT 1 | 1.1.4 | 1.1.4 Sostegno alle attività collaborative di R&S per lo sviluppo di nuove tecnologie sostenibili, di nuovi prodotti e servizi [realizzate dalle imprese in collegamento con altri soggetti dell'industria, della ricerca e dell'università, e dalle aggregazioni pubblico-private già esistenti, come i Distretti Tecnologici, i Laboratori Pubblico-Privati e i Poli di Innovazione] | 1.1.4 sub-azione b | Sostegno alle attività collaborative realizzate da aggregazioni pubblico-private per lo sviluppo e la promozione di settori ad alta tecnologia per il sistema regionale | 363.888,81 | 181.944,41 | 127.361,08 | 54.583,32 |
| 1 | | 1.1.5 | 1.1.5 Sostegno all'avanzamento tecnologico delle imprese attraverso il finanziamento di linee pilota e azioni di validazione precoce dei prodotti e di dimostrazione su larga scala | 1.1.5 sub-azione a.1 | Aiuti agli investimenti R&SI (GI/MPMI) | 19.044.597,91 | 9.522.298,94 | 6.665.609,28 | 2.856.689,69 |
| 1 | | 1.1.5 | 1.1.5 Sostegno all'avanzamento tecnologico delle imprese attraverso il finanziamento di linee pilota e azioni di validazione precoce dei prodotti e di dimostrazione su larga scala | 1.1.5 sub-azione a.2 | Aiuti agli investimenti R&SI (GI/MPMI filiera green) | 2.436.548,42 | 1.218.274,21 | 852.791,95 | 365.482,26 |
| 1 | | 1.1.5 | 1.1.5 Sostegno all'avanzamento tecnologico delle imprese attraverso il finanziamento di linee pilota e azioni di validazione precoce dei prodotti e di dimostrazione su larga scala | 1.1.5 sub-azione a.3 | Aiuti agli investimenti R&SI - Accordo di Programma MIUR-Regione Toscana | 2.304.000,00 | 1.152.000,00 | 806.400,00 | 345.600,00 |
| 1 | | 1.1.5 | 1.1.5 Sostegno all'avanzamento tecnologico delle imprese attraverso il finanziamento di linee pilota e azioni di validazione precoce dei prodotti e di dimostrazione su larga scala | 1.1.5 sub-azione a.4 | Aiuti agli investimenti R&SI di carattere strategico a seguito di procedure negoziali | 7.746.418,07 | 3.873.209,04 | 2.711.246,32 | 1.161.962,71 |
| 1 | | 1.4.1 | 1.4.1 Sostegno alla creazione e al consolidamento di start-up innovative ad alta intensità di applicazione di conoscenza e alle iniziative di spin-off della ricerca [anche tramite la promozione delle fasi di pre-seed e seed e attraverso strumenti di venture capital] | 1.4.1 | Sostegno alla creazione e al consolidamento di start-up innovative (Fondo rotativo) | 1.222.668,68 | 611.334,34 | 427.934,04 | 183.400,30 |
| 1 | | 1.5.1 | 1.5.1 Sostegno alle infrastrutture della ricerca considerate critiche/cruciali per i sistemi regionali [Il finanziamento alle infrastrutture di ricerca è condizionato alla realizzazione di piani industriali di sviluppo che ne evidenzino la capacità prospettica di autosostenersi] | 1.5.1 | Sostegno alle infrastrutture della ricerca | 564.098,82 | 282.049,41 | 197.434,58 | 84.614,83 |
| Totale Asse 1 | | | | | | 42.518.814,35 | 21.259.407,17 | 14.881.585,02 | 6.377.822,16 |
| 2 | | 2.1.1 | 2.1.1 Contributo all'attuazione del "Progetto Strategico Agenda Digitale per la Banda Ultra Larga" e di altri interventi programmati per assicurare nei territori una capacità di connessione a almeno 30 Mbps, accelerandone l'attuazione nelle aree produttive, e nelle aree rurali e interne, nel rispetto del principio di neutralità tecnologica e nelle aree consentite dalla normativa comunitaria | 2.1.1 | Infrastrutture di banda larga e banda ultralarga | 6.786.040,53 | 3.393.020,27 | 2.375.114,16 | 1.017.906,10 |
| 2 | OT 2 | 2.2.1 | 2.2.1 Soluzioni tecnologiche e digitalizzazione per l'innovazione dei processi interni dei vari ambiti della Pubblica Amministrazione nel quadro del Sistema pubblico di connettività, capaci di garantire i necessari standard di sicurezza e protezione dei dati, anche razionalizzando i Data Center Pubblici e gestendo i dati in cloud computing secondo soluzioni green. | 2.2.1 | Soluzioni tecnologiche e la digitalizzazione per l'innovazione dei processi interni dei vari ambiti della Pubblica Amministrazione | 4.285.263,42 | 2.142.631,71 | 1.499.842,21 | 642.789,50 |
| 2 | | 2.2.2 | 2.2.2 Soluzioni tecnologiche per la realizzazione di servizi di e-Government interoperabili, integrati (joined-up services) e progettati con cittadini e imprese, e soluzioni integrate per le smart cities and communities (non incluse nell'OT4) | 2.2.2 | Soluzioni tecnologiche per la realizzazione di servizi di e-Government e soluzioni integrate per smart cities e open data | 218.333,22 | 109.166,61 | 76.416,63 | 32.749,98 |
| 2 | | 2.3.1 | 2.3.1 Soluzioni tecnologiche per l'alfabetizzazione e l'inclusione digitale, per l'acquisizione di competenze avanzate da parte delle imprese e lo sviluppo delle nuove competenze ICT (eSkills), nonché per stimolare la diffusione e l'utilizzo del web, dei servizi pubblici digitali e degli strumenti di dialogo, la collaborazione e partecipazione civica in rete (open government) con particolare riferimento ai cittadini svantaggiati e alle aree interne e rurali. | 2.3.1 | Soluzioni tecnologiche per l'alfabetizzazione e l'inclusione digitale, per acquisire competenze (e-skills), per stimolare la diffusione e l'utilizzo degli strumenti di dialogo, di collaborazione e partecipazione civica in rete (open government) | 291.110,97 | 145.555,48 | 101.888,84 | 43.666,65 |
| Totale Asse 2 | | | | | | 11.580.748,14 | 5.790.374,07 | 4.053.261,84 | 1.737.112,23 |

PF POR FESR 2014-2020. TOTALE (DOTAZIONE PRINCIPALE+RISERVA DI EFFICACIA). ANNO 2018

| Asse POR | OT Reg. | Azione AP | | Linea di azione POR | | Finanziamento Totale | Quota FESR | Quota Stato | Quota Regione |
|----------------------|---------|---|--|---|---|----------------------|----------------------|----------------------|---------------------|
| | | Codice | Titolo | Codice DAR | nuovo Titolo | | | | |
| 3 | OT 3 | 3.1.1 | 3.1.1 Aiuti per investimenti in macchinari, impianti e beni intangibili, e accompagnamento dei processi di riorganizzazione e ristrutturazione aziendale. L'azione si può attivare sia attraverso tradizionali strumenti di aiuto, sia attraverso fondi rotativi di garanzia o prestito. | 3.1.1. sub-azione a | Aiuti per investimenti produttivi per progetti strategici (territoriali, settoriali, di filiera): (Fondo rotativo) | 1.712.182,23 | 856.091,11 | 599.263,78 | 256.827,34 |
| 3 | | | | 3.1.1. sub-azione b | Aiuti per investimenti produttivi in forma di micro credito (Fondo rotativo) | - | - | - | - |
| 3 | | 3.3.2 | 3.3.2 Supporto allo sviluppo di prodotti e servizi complementari alla valorizzazione di identificati attrattori culturali e naturali del territorio, anche attraverso l'integrazione tra imprese delle filiere culturali, turistiche, sportive, creative e dello spettacolo, e delle filiere dei prodotti tradizionali e "tipici" | 3.3.2. | Sostegno alla promozione turistica | 1.455.830,49 | 727.915,25 | 509.540,67 | 218.374,57 |
| 3 | | 3.4.2 | 3.4.2 Incentivi all'acquisto di servizi di supporto all'internazionalizzazione in favore delle PMI [Lo strumento prioritario con cui si prevede di finanziare l'acquisto di questi servizi è l'emissione di voucher di importo limitato, che raggiungano un elevato numero di imprese anche grazie ai bassi oneri amministrativi che impongono] | 3.4.2 | Internazionalizzazione del sistema produttivo regionale: aiuti export MPMI manifatturiero e promozione sui mercati esteri del sistema di offerta turistica delle MPMI | 5.176.151,02 | 2.588.075,51 | 1.811.652,85 | 776.422,66 |
| 3 | | 3.4.3 | 3.4.3 Creazione di occasioni di incontro tra imprenditori italiani ed esteri finalizzati ad attrarre investimenti ed a promuovere accordi commerciali, ed altre iniziative attive di informazione e promozione rivolte a potenziali investitori esteri | 3.4.3 | Internazionalizzazione del sistema produttivo regionale: attrazione investimenti | 553.826,82 | 276.913,41 | 193.839,38 | 83.074,03 |
| 3 | | 3.5.1 | 3.5.1 Interventi di supporto alla nascita di nuove imprese sia attraverso incentivi diretti, sia attraverso l'offerta di servizi, sia attraverso interventi di micro-finanza [L'azione promuove lo start-up di impresa trasversalmente ai settori di attività, eventualmente premiando caratteristiche di innovatività o creatività nell'idea imprenditoriale, nelle forme di gestione, nei prodotti o processi, l'eco-innovazione e la promozione di un uso efficace delle risorse, la crescita culturale e della biodiversità] | 3.5.1 | Aiuti alla creazione di imprese (MPMI manifatturiero, commercio, turismo, cultura, terziario) (Fondo rotativo) | 7.617.328,38 | 3.808.664,19 | 2.666.064,94 | 1.142.599,25 |
| Totale Asse 3 | | | | | | 16.515.318,94 | 8.257.659,47 | 5.780.361,62 | 2.477.297,85 |
| 4 | OT 4 | 4.1.1 | 4.1.1 Promozione dell'eco-efficienza e riduzione di consumi di energia primaria negli edifici e strutture pubbliche: interventi di ristrutturazione di singoli edifici o complessi di edifici, installazione di sistemi intelligenti di telecontrollo, regolazione, gestione, monitoraggio e ottimizzazione dei consumi energetici (smart buildings) e delle emissioni inquinanti anche attraverso l'utilizzo di mix tecnologici | 4.1.1 | Interventi di efficientamento energetico degli edifici pubblici e strutture pubbliche ed integrazione con fonti rinnovabili | 8.890.481,41 | 4.445.240,71 | 3.111.668,47 | 1.333.572,23 |
| 4 | | 4.2.1 | 4.2.1 Incentivi finalizzati alla riduzione dei consumi energetici e delle emissioni di gas climalteranti delle imprese e delle aree produttive compresa l'installazione di impianti di produzione di energia da fonte rinnovabile per l'autoconsumo, dando priorità alle tecnologie ad alta efficienza | 4.2.1 sub-azione a.1 | Aiuti per l'efficientamento energetico degli immobili e dei processi produttivi delle imprese - Interventi di efficientamento energetico negli immobili sede delle imprese | 2.561.136,77 | 1.280.568,38 | 896.397,87 | 384.170,52 |
| 4 | | 4.2.1 | 4.2.1 Incentivi finalizzati alla riduzione dei consumi energetici e delle emissioni di gas climalteranti delle imprese e delle aree produttive compresa l'installazione di impianti di produzione di energia da fonte rinnovabile per l'autoconsumo, dando priorità alle tecnologie ad alta efficienza | 4.2.1 sub-azione a.2 | Aiuti per l'efficientamento energetico degli immobili e dei processi produttivi delle imprese - Interventi di efficientamento energetico dei processi produttivi | 392.970,68 | 196.485,34 | 137.539,74 | 58.945,60 |
| 4 | | 4.2.1 | 4.2.1 Incentivi finalizzati alla riduzione dei consumi energetici e delle emissioni di gas climalteranti delle imprese e delle aree produttive compresa l'installazione di impianti di produzione di energia da fonte rinnovabile per l'autoconsumo, dando priorità alle tecnologie ad alta efficienza | 4.2.1 sub-azione b | Sostegno ad investimenti produttivi di miglioramento ambientale ed abbattimento di emissioni di CO2 nell'ambito di progetti di riconversione e riqualificazione produttiva del Polo siderurgico di Piombino | 875.172,71 | 437.586,36 | 306.310,45 | 131.275,90 |
| 4 | | 4.6.1 | 4.6.1 Realizzazione di infrastrutture e nodi di interscambio finalizzati all'incremento della mobilità collettiva e alla distribuzione ecocompatibile delle merci e relativi sistemi di trasporto | 4.6.1 sub-azione a | Interventi per il miglioramento della mobilità collettiva nell'area metropolitana fiorentina | 11.644.438,51 | 5.822.219,26 | 4.075.553,47 | 1.746.665,78 |
| | | 4.6.1 | 4.6.1 Realizzazione di infrastrutture e nodi di interscambio finalizzati all'incremento della mobilità collettiva e alla distribuzione ecocompatibile delle merci e relativi sistemi di trasporto | 4.6.1 sub-azione b | Sostegno ad interventi di mobilità urbana sostenibile: azioni integrate per la mobilità | 646.654,54 | 323.327,26 | 226.329,09 | 96.998,19 |
| 4 | | 4.6.2 | 4.6.2 Rinnovo del materiale rotabile | 4.6.2 | Rinnovo del materiale rotabile | 1.397.332,62 | 698.666,31 | 489.066,42 | 209.599,89 |
| 4 | | 4.6.4 | 4.6.4 Sviluppo delle infrastrutture necessarie all'utilizzo del mezzo a basso impatto ambientale anche attraverso iniziative di charginghub | 4.6.4 sub-azione a | Sostegno ad interventi di mobilità urbana sostenibile: incremento mobilità dolce - piste ciclopedonali (Piste ciclopedonali FUA ferroviaria) | 1.164.443,86 | 582.221,93 | 407.555,35 | 174.666,58 |
| | 4.6.4 | 4.6.4 Sviluppo delle infrastrutture necessarie all'utilizzo del mezzo a basso impatto ambientale anche attraverso iniziative di charginghub | 4.6.4 sub-azione b | Rete di percorsi ciclopedonali nell'area della Piana Fiorentina (piste ciclabili Piana) | 1.056.270,22 | 528.135,11 | 369.694,58 | 158.440,53 | |
| Totale Asse 4 | | | | | | 28.628.901,32 | 14.314.450,66 | 10.020.115,44 | 4.294.335,22 |

PF POR FESR 2014-2020. TOTALE (DOTAZIONE PRINCIPALE+RISERVA DI EFFICACIA). ANNO 2018

| Asse POR | OT Reg. | Azione AP | | Linea di azione POR | | Finanziamento Totale | Quota FESR | Quota Stato | Quota Regione |
|-----------------------|---------|-----------|--|----------------------|--|-----------------------|----------------------|----------------------|----------------------|
| | | Codice | Titolo | Codice DAR | nuovo Titolo | | | | |
| 5 | OT 6 | 6.7.1 | 6.7.1 Interventi per la tutela, la valorizzazione e la messa in rete del patrimonio culturale, materiale e immateriale, nelle aree di attrazione di rilevanza strategica tale da consolidare e promuovere processi di sviluppo | 6.7.1 | Promozione e valorizzazione della rete dei grandi attrattori culturali museali | 3.888.812,40 | 1.944.406,20 | 1.361.084,41 | 583.321,79 |
| 5 | | 6.7.2 | 6.7.2 Sostegno alla diffusione della conoscenza e alla fruizione del patrimonio culturale, materiale e immateriale, attraverso la creazione di servizi e/o sistemi innovativi e l'utilizzo di tecnologie avanzate | 6.7.2 | Qualificazione dei servizi a supporto della fruizione del patrimonio culturale | 436.666,47 | 218.333,24 | 152.833,27 | 65.499,96 |
| Totale Asse 5 | | | | | | 4.325.478,87 | 2.162.739,44 | 1.513.917,68 | 648.821,75 |
| 6 | OT 4 | 4.1.1 | 4.1.1 Promozione dell'eco-efficienza e riduzione di consumi di energia primaria negli edifici e strutture pubbliche: interventi di ristrutturazione di singoli edifici o complessi di edifici, installazione di sistemi intelligenti di telecontrollo, regolazione, gestione, monitoraggio e ottimizzazione dei consumi energetici (smart buildings) e delle emissioni inquinanti anche attraverso l'utilizzo di mix tecnologici | 4.1.1 | Eco-efficienza e riduzione dei consumi | 225.277,96 | 112.638,98 | 78.847,29 | 33.791,69 |
| 6 | | 4.1.3 | 4.1.3 Adozione di soluzioni tecnologiche per la riduzione dei consumi energetici delle reti di illuminazione pubblica, promuovendo installazioni di sistemi automatici di regolazione (sensori di luminosità, sistemi di telecontrollo e di telegestione energetica della rete) | 4.1.3 | Illuminazione pubblica intelligente | 66.831,47 | 33.415,74 | 23.391,02 | 10.024,71 |
| 6 | | 4.6.1 | 4.6.1 Realizzazione di infrastrutture e nodi di interscambio finalizzati all'incremento della mobilità collettiva e alla distribuzione ecocompatibile delle merci e relativi sistemi di trasporto | 4.6.1 | Mobilità sostenibile | 1.126.135,11 | 563.067,55 | 394.147,29 | 168.920,27 |
| 6 | OT 9 | 9.3.1 | 9.3.1 Finanziamento piani di investimento per Comuni associati per realizzare nuove infrastrutture o recuperare quelle esistenti (asili nido, centri ludici, servizi integrativi prima infanzia, ludoteche e centri diurni per minori, comunità socioeducative) conformi alle normative regionali di riferimento | 9.3.1 | Servizi socio-educativi | 127.347,56 | 63.673,77 | 44.571,65 | 19.102,14 |
| 6 | | 9.3.5 | 9.3.5 Piani di investimento in infrastrutture per Comuni associati e aiuti per sostenere gli investimenti privati [target preferenziale: imprese - anche sociali e le organizzazioni del terzo settore, di piccole dimensioni] nelle strutture per anziani e persone con limitazioni nell'autonomia [residenze sociosanitarie, centri diurni, co-housing o gruppi appartamento, strutture per il "dopo di noi"] | 9.3.5 | Servizi socio-sanitari | 1.186.253,02 | 593.126,52 | 415.188,55 | 177.937,95 |
| 6 | | 9.6.6 | 9.6.6 Interventi di recupero funzionale e riuso di vecchi immobili in collegamento con attività di animazione sociale e partecipazione collettiva, inclusi interventi per il riuso e la rifunzionalizzazione dei beni confiscati alle mafie | 9.6.6 sub-azione a.1 | Recupero funzionale - Funzioni sociali/spazi start up | 2.998.621,01 | 1.499.310,50 | 1.049.517,26 | 449.793,25 |
| 6 | | 9.6.6 | 9.6.6 Interventi di recupero funzionale e riuso di vecchi immobili in collegamento con attività di animazione sociale e partecipazione collettiva, inclusi interventi per il riuso e la rifunzionalizzazione dei beni confiscati alle mafie | 9.6.6 sub-azione a.2 | Recupero funzionale - Funzioni sociali/spazi sportivi | 915.428,25 | 457.714,13 | 320.399,89 | 137.314,23 |
| 6 | | 9.6.6 | 9.6.6 Interventi di recupero funzionale e riuso di vecchi immobili in collegamento con attività di animazione sociale e partecipazione collettiva, inclusi interventi per il riuso e la rifunzionalizzazione dei beni confiscati alle mafie | 9.6.6 sub-azione a.3 | Recupero funzionale - Funzioni di animazione sociale e partecipazione collettiva | 517.098,13 | 258.549,07 | 180.984,35 | 77.564,71 |
| Totale Asse 6 | | | | | | 7.162.992,51 | 3.581.496,26 | 2.507.047,30 | 1.074.448,95 |
| 7 | AT | AT | Assistenza tecnica | 7.1 | Preparazione, attuazione, sorveglianza e controllo | 3.902.371,29 | 1.951.185,64 | 1.365.829,95 | 585.355,70 |
| 7 | | AT | Assistenza tecnica | 7.2 | Valutazione e studi | 365.434,80 | 182.717,40 | 127.902,18 | 54.815,22 |
| 7 | | AT | Assistenza tecnica | 7.3 | Informazione e comunicazione | 346.037,78 | 173.018,89 | 121.113,22 | 51.905,67 |
| Totale Asse AT | | | | | | 4.613.843,87 | 2.306.921,93 | 1.614.845,35 | 692.076,59 |
| Totale POR | | | | | | 115.346.098,00 | 57.673.049,00 | 40.371.134,25 | 17.301.914,75 |

Piano Finanziario 2014-2020 (Dotazione Principale + Riserva di Efficacia). Anno 2019

PF POR FESR 2014-2020. TOTALE (DOTAZIONE PRINCIPALE+RISERVA DI EFFICACIA). ANNO 2019

| Asse POR | OT Reg. | Azione AP | | Codice DAR | Linea di azione POR nuovo Titolo | Finanziamento Totale | Quota FESR | Quota Stato | Quota Regione | |
|----------------------|---------|-----------|--|---|--|--|----------------------|----------------------|---------------------|--------------|
| | | Codice | Titolo | | | | | | | |
| 1 | OT 1 | 1.1.2 | 1.1.2 Sostegno per l'acquisto di servizi per l'innovazione tecnologica, strategica, organizzativa e commerciale delle imprese [l'azione si attua preferibilmente attraverso voucher, che raggiungano un elevato numero di imprese anche grazie ai bassi oneri amministrativi che impongono, e ha come target preferenziale le imprese di modesta dimensione] | 1.1.2 sub-azione a | Sostegno ai processi di innovazione nelle MPMI manifatturiere e dei servizi: Aiuti all'acquisto servizi innovativi | 6.793.341,19 | 3.396.670,59 | 2.377.669,42 | 1.019.001,18 | |
| 1 | | 1.1.2 | 1.1.2 Sostegno per l'acquisto di servizi per l'innovazione tecnologica, strategica, organizzativa e commerciale delle imprese [l'azione si attua preferibilmente attraverso voucher, che raggiungano un elevato numero di imprese anche grazie ai bassi oneri amministrativi che impongono, e ha come target preferenziale le imprese di modesta dimensione] | 1.1.2 sub-azione b | Sostegno ai processi di innovazione nelle MPMI del turismo, commercio, terziario, terziario per l'innovazione | 2.946.465,00 | 1.473.232,50 | 1.031.262,75 | 441.969,75 | |
| 1 | | 1.1.3 | 1.1.3 Sostegno alla valorizzazione economica dell'innovazione attraverso la sperimentazione e l'adozione di soluzioni innovative nei processi, nei prodotti e nelle formule organizzative, nonché attraverso il finanziamento dell'industrializzazione dei risultati della ricerca [target preferenziale imprese di medie e grandi dimensioni] | 1.1.3 | Sostegno ai processi di innovazione nelle MPMI manifatturiere: Aiuti agli investimenti per l'innovazione | 3.204.379,48 | 1.602.189,74 | 1.121.532,82 | 480.656,92 | |
| 1 | | 1.1.4 | 1.1.4 Sostegno alle attività collaborative di R&S per lo sviluppo di nuove tecnologie sostenibili, di nuovi prodotti e servizi [realizzate dalle imprese in collegamento con altri soggetti dell'industria, della ricerca e dell'università, e dalle aggregazioni pubblico-private già esistenti, come i Distretti Tecnologici, i Laboratori Pubblico-Privati e i Poli di Innovazione] | 1.1.4 sub-azione a | Sostegno alle attività collaborative di R&S realizzate da aggregazioni pubblico-private. Distretti tecnologici | 371.170,84 | 185.585,42 | 129.909,80 | 55.675,62 | |
| 1 | | 1.1.4 | 1.1.4 Sostegno alle attività collaborative di R&S per lo sviluppo di nuove tecnologie sostenibili, di nuovi prodotti e servizi [realizzate dalle imprese in collegamento con altri soggetti dell'industria, della ricerca e dell'università, e dalle aggregazioni pubblico-private già esistenti, come i Distretti Tecnologici, i Laboratori Pubblico-Privati e i Poli di Innovazione] | 1.1.4 sub-azione b | Sostegno alle attività collaborative realizzate da aggregazioni pubblico-private per lo sviluppo e la promozione di settori ad alta tecnologia per il sistema regionale | 371.171,01 | 185.585,50 | 129.909,86 | 55.675,65 | |
| 1 | | 1.1.5 | 1.1.5 Sostegno all'avanzamento tecnologico delle imprese attraverso il finanziamento di linee pilota e azioni di validazione precoce dei prodotti e di dimostrazione su larga scala | 1.1.5 sub-azione a.1 | Aiuti agli investimenti R&SI (GI/MPMI) | 23.114.727,54 | 11.557.363,75 | 8.090.154,62 | 3.467.209,17 | |
| 1 | | 1.1.5 | 1.1.5 Sostegno all'avanzamento tecnologico delle imprese attraverso il finanziamento di linee pilota e azioni di validazione precoce dei prodotti e di dimostrazione su larga scala | 1.1.5 sub-azione a.2 | Aiuti agli investimenti R&SI (GI/MPMI filiera green) | 2.485.308,94 | 1.242.654,47 | 869.858,13 | 372.796,34 | |
| 1 | | 1.1.5 | 1.1.5 Sostegno all'avanzamento tecnologico delle imprese attraverso il finanziamento di linee pilota e azioni di validazione precoce dei prodotti e di dimostrazione su larga scala | 1.1.5 sub-azione a.3 | Aiuti agli investimenti R&SI - Accordo di Programma MIUR- Regione Toscana | 2.304.000,00 | 1.152.000,00 | 806.400,00 | 345.600,00 | |
| 1 | | 1.1.5 | 1.1.5 Sostegno all'avanzamento tecnologico delle imprese attraverso il finanziamento di linee pilota e azioni di validazione precoce dei prodotti e di dimostrazione su larga scala | 1.1.5 sub-azione a.4 | Aiuti agli investimenti R&SI di carattere strategico a seguito di procedure negoziali | - | - | - | - | |
| 1 | | 1.4.1 | 1.4.1 Sostegno alla creazione e al consolidamento di start-up innovative ad alta intensità di applicazione di conoscenza e alle iniziative di spin-off della ricerca [anche tramite la promozione delle fasi di pre-seed e seed e attraverso strumenti di venture capital] | 1.4.1 | Sostegno alla creazione e al consolidamento di start-up innovative (Fondo rotativo) | 1.247.136,87 | 623.568,44 | 436.497,90 | 187.070,53 | |
| 1 | | 1.5.1 | 1.5.1 Sostegno alle infrastrutture della ricerca considerate critiche/cruciali per i sistemi regionali [Il finanziamento alle infrastrutture di ricerca è condizionato alla realizzazione di piani industriali di sviluppo che ne evidenzino la capacità prospettica di autosostenersi] | 1.5.1 | Sostegno alle infrastrutture della ricerca | 575.387,64 | 287.693,82 | 201.385,67 | 86.308,15 | |
| Totale Asse 1 | | | | | | 43.413.088,51 | 21.706.544,23 | 15.194.580,97 | 6.511.963,31 | |
| 2 | | OT 2 | 2.1.1 | 2.1.1 Contributo all'attuazione del "Progetto Strategico Agenda Digitale per la Banda Ultra Larga" e di altri interventi programmati per assicurare nei territori una capacità di connessione a almeno 30 Mbps, accelerandone l'attuazione nelle aree produttive, e nelle aree rurali e interne, nel rispetto del principio di neutralità tecnologica e nelle aree consentite dalla normativa comunitaria | 2.1.1 | Infrastrutture di banda larga e banda ultralarga | 6.921.843,63 | 3.460.921,83 | 2.422.645,25 | 1.038.276,55 |
| 2 | 2.2.1 | | 2.2.1 Soluzioni tecnologiche e digitalizzazione per l'innovazione dei processi interni dei vari ambiti della Pubblica Amministrazione nel quadro del Sistema pubblico di connettività, capaci di garantire i necessari standard di sicurezza e protezione dei dati, anche razionalizzando i Data Center Pubblici e gestendo i dati in cloud computing secondo soluzioni green. | 2.2.1 | Soluzioni tecnologiche e la digitalizzazione per l'innovazione dei processi interni dei vari ambiti della Pubblica Amministrazione | 4.371.020,70 | 2.185.510,35 | 1.529.857,25 | 655.653,10 | |
| 2 | 2.2.2 | | 2.2.2 Soluzioni tecnologiche per la realizzazione di servizi di e-Government interoperabili, integrati (joined-up services) e progettati con cittadini e imprese, e soluzioni integrate per le smart cities and communities (non incluse nell'OT4) | 2.2.2 | Soluzioni tecnologiche per la realizzazione di servizi di e-Government e soluzioni integrate per smart cities e open data | 222.702,53 | 111.351,26 | 77.945,89 | 33.405,38 | |
| 2 | 2.3.1 | | 2.3.1 Soluzioni tecnologiche per l'alfabetizzazione e l'inclusione digitale, per l'acquisizione di competenze avanzate da parte delle imprese e lo sviluppo delle nuove competenze ICT (eSkills), nonché per stimolare la diffusione e l'utilizzo del web, dei servizi pubblici digitali e degli strumenti di dialogo, la collaborazione e partecipazione civica in rete (open government) con particolare riferimento ai cittadini svantaggiati e alle aree interne e rurali. | 2.3.1 | Soluzioni tecnologiche per l'alfabetizzazione e l'inclusione digitale, per acquisire competenze (e-skills), per stimolare la diffusione e l'utilizzo degli strumenti di dialogo, di collaborazione e partecipazione civica in rete (open government) | 296.936,72 | 148.468,36 | 103.927,85 | 44.540,51 | |
| Totale Asse 2 | | | | | | 11.812.503,58 | 5.906.251,80 | 4.134.376,24 | 1.771.875,54 | |

PF POR FESR 2014-2020. TOTALE (DOTAZIONE PRINCIPALE+RISERVA DI EFFICACIA). ANNO 2019

| Asse POR | OT Reg. | Azione AP | | Linea di azione POR | | Finanziamento Totale | Quota FESR | Quota Stato | Quota Regione |
|----------------------|---------|---|--|---|---|----------------------|----------------------|----------------------|---------------------|
| | | Codice | Titolo | Codice DAR | nuovo Titolo | | | | |
| 3 | OT 3 | 3.1.1 | 3.1.1 Aiuti per investimenti in macchinari, impianti e beni intangibili, e accompagnamento dei processi di riorganizzazione e ristrutturazione aziendale. L'azione si può attivare sia attraverso tradizionali strumenti di aiuto, sia attraverso fondi rotativi di garanzia o prestito. | 3.1.1. sub-azione a | Aiuti per investimenti produttivi per progetti strategici (territoriali, settoriali, di filiera): (Fondo rotativo) | 1.746.446,65 | 873.223,32 | 611.256,33 | 261.967,00 |
| 3 | | | | 3.1.1. sub-azione b | Aiuti per investimenti produttivi in forma di micro credito (Fondo rotativo) | - | - | - | - |
| 3 | | 3.3.2 | 3.3.2 Supporto allo sviluppo di prodotti e servizi complementari alla valorizzazione di identificati attrattori culturali e naturali del territorio, anche attraverso l'integrazione tra imprese delle filiere culturali, turistiche, sportive, creative e dello spettacolo, e delle filiere dei prodotti tradizionali e "tipici" | 3.3.2. | Sostegno alla promozione turistica | 1.484.964,75 | 742.482,38 | 519.737,66 | 222.744,71 |
| 3 | | 3.4.2 | 3.4.2 Incentivi all'acquisto di servizi di supporto all'internazionalizzazione in favore delle PMI [Lo strumento prioritario con cui si prevede di finanziare l'acquisto di questi servizi è l'emissione di voucher di importo limitato, che raggiungano un elevato numero di imprese anche grazie ai bassi oneri amministrativi che impongono] | 3.4.2 | Internazionalizzazione del sistema produttivo regionale: aiuti export MPMI manifatturiero e promozione sui mercati esteri del sistema di offerta turistica delle MPMI | 5.279.736,83 | 2.639.868,42 | 1.847.907,89 | 791.960,52 |
| 3 | | 3.4.3 | 3.4.3 Creazione di occasioni di incontro tra imprenditori italiani ed esteri finalizzati ad attrarre investimenti ed a promuovere accordi commerciali, ed altre iniziative attive di informazione e promozione rivolte a potenziali investitori esteri | 3.4.3 | Internazionalizzazione del sistema produttivo regionale: attrazione investimenti | 564.910,08 | 282.455,04 | 197.718,53 | 84.736,51 |
| 3 | | 3.5.1 | 3.5.1 Interventi di supporto alla nascita di nuove imprese sia attraverso incentivi diretti, sia attraverso l'offerta di servizi, sia attraverso interventi di micro-finanza [L'azione promuove lo start-up di impresa trasversalmente ai settori di attività, eventualmente premiando caratteristiche di innovatività o creatività nell'idea imprenditoriale, nelle forme di gestione, nei prodotti o processi, l'eco-innovazione e la promozione di un uso efficace delle risorse, la crescita culturale e della biodiversità] | 3.5.1 | Aiuti alla creazione di imprese (MPMI manifatturiero, commercio, turismo, cultura, terziario) (Fondo rotativo) | 7.769.767,33 | 3.884.883,67 | 2.719.418,56 | 1.165.465,10 |
| Totale Asse 3 | | | | | | 16.845.825,64 | 8.422.912,83 | 5.896.038,97 | 2.526.873,84 |
| 4 | OT 4 | 4.1.1 | 4.1.1 Promozione dell'eco-efficienza e riduzione di consumi di energia primaria negli edifici e strutture pubbliche: interventi di ristrutturazione di singoli edifici o complessi di edifici, installazione di sistemi intelligenti di telecontrollo, regolazione, gestione, monitoraggio e ottimizzazione dei consumi energetici (smart buildings) e delle emissioni inquinanti anche attraverso l'utilizzo di mix tecnologici | 4.1.1 | Interventi di efficientamento energetico degli edifici pubblici e strutture pubbliche ed integrazione con fonti rinnovabili | 10.157.924,48 | 5.078.962,24 | 3.555.273,51 | 1.523.688,73 |
| 4 | | 4.2.1 | 4.2.1 Incentivi finalizzati alla riduzione dei consumi energetici e delle emissioni di gas climalteranti delle imprese e delle aree produttive compresa l'installazione di impianti di produzione di energia da fonte rinnovabile per l'autoconsumo, dando priorità alle tecnologie ad alta efficienza | 4.2.1 sub-azione a.1 | Aiuti per l'efficientamento energetico degli immobili e dei processi produttivi delle imprese - Interventi di efficientamento energetico negli immobili sede delle imprese | 1.522.865,02 | 761.432,50 | 533.002,79 | 228.429,73 |
| 4 | | 4.2.1 | 4.2.1 Incentivi finalizzati alla riduzione dei consumi energetici e delle emissioni di gas climalteranti delle imprese e delle aree produttive compresa l'installazione di impianti di produzione di energia da fonte rinnovabile per l'autoconsumo, dando priorità alle tecnologie ad alta efficienza | 4.2.1 sub-azione a.2 | Aiuti per l'efficientamento energetico degli immobili e dei processi produttivi delle imprese - Interventi di efficientamento energetico dei processi produttivi | 400.834,87 | 200.417,44 | 140.292,20 | 60.125,23 |
| 4 | | 4.2.1 | 4.2.1 Incentivi finalizzati alla riduzione dei consumi energetici e delle emissioni di gas climalteranti delle imprese e delle aree produttive compresa l'installazione di impianti di produzione di energia da fonte rinnovabile per l'autoconsumo, dando priorità alle tecnologie ad alta efficienza | 4.2.1 sub-azione b | Sostegno ad investimenti produttivi di miglioramento ambientale ed abbattimento di emissioni di CO2 nell'ambito di progetti di riconversione e riqualificazione produttiva del Polo siderurgico di Piombino | 892.686,78 | 446.343,39 | 312.440,37 | 133.903,02 |
| 4 | | 4.6.1 | 4.6.1 Realizzazione di infrastrutture e nodi di interscambio finalizzati all'incremento della mobilità collettiva e alla distribuzione ecocompatibile delle merci e relativi sistemi di trasporto | 4.6.1 sub-azione a | Interventi per il miglioramento della mobilità collettiva nell'area metropolitana fiorentina | 11.834.087,19 | 5.917.043,60 | 4.141.930,55 | 1.775.113,04 |
| | | 4.6.1 | 4.6.1 Realizzazione di infrastrutture e nodi di interscambio finalizzati all'incremento della mobilità collettiva e alla distribuzione ecocompatibile delle merci e relativi sistemi di trasporto | 4.6.1 sub-azione b | Sostegno ad interventi di mobilità urbana sostenibile: azioni integrate per la mobilità | 659.595,47 | 329.797,74 | 230.858,41 | 98.939,32 |
| 4 | | 4.6.2 | 4.6.2 Rinnovo del materiale rotabile | 4.6.2 | Rinnovo del materiale rotabile | 1.425.296,24 | 712.648,12 | 498.853,69 | 213.794,43 |
| 4 | | 4.6.4 | 4.6.4 Sviluppo delle infrastrutture necessarie all'utilizzo del mezzo a basso impatto ambientale anche attraverso iniziative di charginghub | 4.6.4 sub-azione a | Sostegno ad interventi di mobilità urbana sostenibile: incremento mobilità dolce - piste ciclopedonali (Piste ciclopedonali FUA ferroviaria) | 1.187.746,86 | 593.873,43 | 415.711,40 | 178.162,03 |
| | 4.6.4 | 4.6.4 Sviluppo delle infrastrutture necessarie all'utilizzo del mezzo a basso impatto ambientale anche attraverso iniziative di charginghub | 4.6.4 sub-azione b | Rete di percorsi ciclopedonali nell'area della Piana Fiorentina (piste ciclabili Piana) | 1.077.408,43 | 538.704,22 | 377.092,95 | 161.611,26 | |
| Totale Asse 4 | | | | | | 29.158.445,34 | 14.579.222,68 | 10.205.455,87 | 4.373.766,79 |

PF POR FESR 2014-2020. TOTALE (DOTAZIONE PRINCIPALE+RISERVA DI EFFICACIA). ANNO 2019

| Asse POR | OT Reg. | Azione AP | | Linea di azione POR | | Finanziamento Totale | Quota FESR | Quota Stato | Quota Regione |
|-----------------------|---------|-----------|--|----------------------|--|-----------------------|----------------------|----------------------|----------------------|
| | | Codice | Titolo | Codice DAR | nuovo Titolo | | | | |
| 5 | OT 6 | 6.7.1 | 6.7.1 Interventi per la tutela, la valorizzazione e la messa in rete del patrimonio culturale, materiale e immateriale, nelle aree di attrazione di rilevanza strategica tale da consolidare e promuovere processi di sviluppo | 6.7.1 | Promozione e valorizzazione della rete dei grandi attrattori culturali museali | 3.928.696,93 | 1.968.848,97 | 1.371.893,36 | 587.954,60 |
| 5 | | 6.7.2 | 6.7.2 Sostegno alla diffusione della conoscenza e alla fruizione del patrimonio culturale, materiale e immateriale, attraverso la creazione di servizi e/o sistemi innovativi e l'utilizzo di tecnologie avanzate | 6.7.2 | Qualificazione dei servizi a supporto della fruizione del patrimonio culturale | 483.343,97 | 237.171,49 | 172.321,03 | 73.851,45 |
| Totale Asse 5 | | | | | | 4.412.040,90 | 2.206.020,46 | 1.544.214,39 | 661.806,05 |
| 6 | OT 4 | 4.1.1 | 4.1.1 Promozione dell'eco-efficienza e riduzione di consumi di energia primaria negli edifici e strutture pubbliche: interventi di ristrutturazione di singoli edifici o complessi di edifici, installazione di sistemi intelligenti di telecontrollo, regolazione, gestione, monitoraggio e ottimizzazione dei consumi energetici (smart buildings) e delle emissioni inquinanti anche attraverso l'utilizzo di mix tecnologici | 4.1.1 | Eco-efficienza e riduzione dei consumi | 229.786,24 | 114.893,12 | 80.425,18 | 34.467,94 |
| 6 | | 4.1.3 | 4.1.3 Adozione di soluzioni tecnologiche per la riduzione dei consumi energetici delle reti di illuminazione pubblica, promuovendo installazioni di sistemi automatici di regolazione (sensori di luminosità, sistemi di telecontrollo e di telegestione energetica della rete) | 4.1.3 | Illuminazione pubblica intelligente | 68.168,91 | 34.084,46 | 23.859,11 | 10.225,34 |
| 6 | | 4.6.1 | 4.6.1 Realizzazione di infrastrutture e nodi di interscambio finalizzati all'incremento della mobilità collettiva e alla distribuzione ecocompatibile delle merci e relativi sistemi di trasporto | 4.6.1 | Mobilità sostenibile | 1.148.671,48 | 574.335,73 | 402.035,02 | 172.300,73 |
| 6 | OT 9 | 9.3.1 | 9.3.1 Finanziamento piani di investimento per Comuni associati per realizzare nuove infrastrutture o recuperare quelle esistenti (asili nido, centri ludici, servizi integrativi prima infanzia, ludoteche e centri diurni per minori, comunità socioeducative) conformi alle normative regionali di riferimento | 9.3.1 | Servizi socio-educativi | 129.896,05 | 64.948,01 | 45.463,63 | 19.484,41 |
| 6 | | 9.3.5 | 9.3.5 Piani di investimento in infrastrutture per Comuni associati e aiuti per sostenere gli investimenti privati [target preferenziale: imprese - anche sociali e le organizzazioni del terzo settore, di piccole dimensioni] nelle strutture per anziani e persone con limitazioni nell'autonomia [residenze sociosanitarie, centri diurni, co-housing o gruppi appartamento, strutture per il "dopo di noi"] | 9.3.5 | Servizi socio-sanitari | 1.209.992,49 | 604.996,25 | 423.497,37 | 181.498,87 |
| 6 | | 9.6.6 | 9.6.6 Interventi di recupero funzionale e riuso di vecchi immobili in collegamento con attività di animazione sociale e partecipazione collettiva, inclusi interventi per il riuso e la rifunzionalizzazione dei beni confiscati alle mafie | 9.6.6 sub-azione a.1 | Recupero funzionale - Funzioni sociali/spazi start up | 3.058.629,85 | 1.529.314,93 | 1.070.520,36 | 458.794,56 |
| 6 | | 9.6.6 | 9.6.6 Interventi di recupero funzionale e riuso di vecchi immobili in collegamento con attività di animazione sociale e partecipazione collettiva, inclusi interventi per il riuso e la rifunzionalizzazione dei beni confiscati alle mafie | 9.6.6 sub-azione a.2 | Recupero funzionale - Funzioni sociali/spazi sportivi | 933.747,93 | 466.873,96 | 326.811,78 | 140.062,19 |
| 6 | | 9.6.6 | 9.6.6 Interventi di recupero funzionale e riuso di vecchi immobili in collegamento con attività di animazione sociale e partecipazione collettiva, inclusi interventi per il riuso e la rifunzionalizzazione dei beni confiscati alle mafie | 9.6.6 sub-azione a.3 | Recupero funzionale - Funzioni di animazione sociale e partecipazione collettiva | 527.446,37 | 263.723,18 | 184.606,23 | 79.116,96 |
| Totale Asse 6 | | | | | | 7.306.339,32 | 3.653.169,64 | 2.557.218,68 | 1.095.951,00 |
| 7 | AT | AT | Assistenza tecnica | 7.1 | Preparazione, attuazione, sorveglianza e controllo | 3.980.466,05 | 1.990.233,03 | 1.393.163,11 | 597.069,91 |
| 7 | | AT | Assistenza tecnica | 7.2 | Valutazione e studi | 372.747,93 | 186.373,97 | 130.461,77 | 55.912,19 |
| 7 | | AT | Assistenza tecnica | 7.3 | Informazione e comunicazione | 352.962,73 | 176.481,36 | 123.536,96 | 52.944,41 |
| Totale Asse AT | | | | | | 4.706.176,71 | 2.353.088,36 | 1.647.161,84 | 705.926,51 |
| Totale POR | | | | | | 117.654.420,00 | 58.827.210,00 | 41.179.046,96 | 17.648.163,04 |

Piano Finanziario 2014-2020 (Dotazione Principale + Riserva di Efficacia). Anno 2020

PF POR FESR 2014-2020. TOTALE (DOTAZIONE PRINCIPALE+RISERVA DI EFFICACIA). ANNO 2020

| Asse POR | OT Reg. | Azione AP | | Linea di azione POR | | Finanziamento Totale | Quota FESR | Quota Stato | Quota Regione |
|----------------------|---------|---|--|--|--|----------------------|----------------------|----------------------|---------------------|
| | | Codice | Titolo | Codice DAR | nuovo Titolo | | | | |
| 1 | OT 1 | 1.1.2 | 1.1.2 Sostegno per l'acquisto di servizi per l'innovazione tecnologica, strategica, organizzativa e commerciale delle imprese [l'azione si attua preferibilmente attraverso voucher, che raggiungano un elevato numero di imprese anche grazie ai bassi oneri amministrativi che impongono, e ha come target preferenziale le imprese di modesta dimensione] | 1.1.2 sub-azione a | Sostegno ai processi di innovazione nelle MPMI manifatturiere e dei servizi: Aiuti all'acquisto servizi innovativi | 6.929.278,32 | 3.464.639,12 | 2.425.247,41 | 1.039.391,79 |
| 1 | | 1.1.2 | 1.1.2 Sostegno per l'acquisto di servizi per l'innovazione tecnologica, strategica, organizzativa e commerciale delle imprese [l'azione si attua preferibilmente attraverso voucher, che raggiungano un elevato numero di imprese anche grazie ai bassi oneri amministrativi che impongono, e ha come target preferenziale le imprese di modesta dimensione] | 1.1.2 sub-azione b | Sostegno ai processi di innovazione nelle MPMI del turismo, commercio, terziario, terziario per l'innovazione | 974.470,83 | 487.235,42 | 341.064,79 | 146.170,62 |
| 1 | | 1.1.3 | 1.1.3 Sostegno alla valorizzazione economica dell'innovazione attraverso la sperimentazione e l'adozione di soluzioni innovative nei processi, nei prodotti e nelle formule organizzative, nonché attraverso il finanziamento dell'industrializzazione dei risultati della ricerca [target preferenziale imprese di medie e grandi dimensioni] | 1.1.3 | Sostegno ai processi di innovazione nelle MPMI manifatturiere: Aiuti agli investimenti per l'innovazione | 1.069.131,83 | 534.565,92 | 374.196,13 | 160.369,78 |
| 1 | | 1.1.4 | 1.1.4 Sostegno alle attività collaborative di R&S per lo sviluppo di nuove tecnologie sostenibili, di nuovi prodotti e servizi [realizzate dalle imprese in collegamento con altri soggetti dell'industria, della ricerca e dell'università, e dalle aggregazioni pubblico-private già esistenti, come i Distretti Tecnologici, i Laboratori Pubblico-Privati e i Poli di Innovazione] | 1.1.4 sub-azione a | Sostegno alle attività collaborative di R&S realizzate da aggregazioni pubblico-private. Distretti tecnologici | - | - | - | - |
| 1 | | 1.1.4 | 1.1.4 Sostegno alle attività collaborative di R&S per lo sviluppo di nuove tecnologie sostenibili, di nuovi prodotti e servizi [realizzate dalle imprese in collegamento con altri soggetti dell'industria, della ricerca e dell'università, e dalle aggregazioni pubblico-private già esistenti, come i Distretti Tecnologici, i Laboratori Pubblico-Privati e i Poli di Innovazione] | 1.1.4 sub-azione b | Sostegno alle attività collaborative realizzate da aggregazioni pubblico-private per lo sviluppo e la promozione di settori ad alta tecnologia per il sistema regionale | 757.196,46 | 378.598,23 | 265.018,76 | 113.579,47 |
| 1 | | 1.1.5 | 1.1.5 Sostegno all'avanzamento tecnologico delle imprese attraverso il finanziamento di linee pilota e azioni di validazione precoce dei prodotti e di dimostrazione su larga scala | 1.1.5 sub-azione a.1 | Aiuti agli investimenti R&SI (GI/MPMI) | 30.113.435,08 | 15.056.717,56 | 10.539.702,21 | 4.517.015,31 |
| 1 | | 1.1.5 | 1.1.5 Sostegno all'avanzamento tecnologico delle imprese attraverso il finanziamento di linee pilota e azioni di validazione precoce dei prodotti e di dimostrazione su larga scala | 1.1.5 sub-azione a.2 | Aiuti agli investimenti R&SI (GI/MPMI filiera green) | 2.535.040,81 | 1.267.520,41 | 887.264,28 | 380.256,12 |
| 1 | | 1.1.5 | 1.1.5 Sostegno all'avanzamento tecnologico delle imprese attraverso il finanziamento di linee pilota e azioni di validazione precoce dei prodotti e di dimostrazione su larga scala | 1.1.5 sub-azione a.3 | Aiuti agli investimenti R&SI - Accordo di Programma MIUR-Regione Toscana | - | - | - | - |
| 1 | | 1.1.5 | 1.1.5 Sostegno all'avanzamento tecnologico delle imprese attraverso il finanziamento di linee pilota e azioni di validazione precoce dei prodotti e di dimostrazione su larga scala | 1.1.5 sub-azione a.4 | Aiuti agli investimenti R&SI di carattere strategico a seguito di procedure negoziali | - | - | - | - |
| 1 | | 1.4.1 | 1.4.1 Sostegno alla creazione e al consolidamento di start-up innovative ad alta intensità di applicazione di conoscenza e alle iniziative di spin-off della ricerca [anche tramite la promozione delle fasi di pre-seed e seed e attraverso strumenti di venture capital] | 1.4.1 | Sostegno alla creazione e al consolidamento di start-up innovative (Fondo rotativo) | 1.272.092,51 | 636.046,24 | 445.232,38 | 190.813,89 |
| 1 | 1.5.1 | 1.5.1 Sostegno alle infrastrutture della ricerca considerate critiche/cruciali per i sistemi regionali [Il finanziamento alle infrastrutture di ricerca è condizionato alla realizzazione di piani industriali di sviluppo che ne evidenzino la capacità prospettica di autosostenersi] | 1.5.1 | Sostegno alle infrastrutture della ricerca | 586.901,34 | 293.450,68 | 205.415,49 | 88.035,17 | |
| Totale Asse 1 | | | | | | 44.237.547,18 | 22.118.773,58 | 15.483.141,45 | 6.635.632,15 |
| 2 | OT 2 | 2.1.1 | 2.1.1 Contributo all'attuazione del "Progetto Strategico Agenda Digitale per la Banda Ultra Larga" e di altri interventi programmati per assicurare nei territori una capacità di connessione a almeno 30 Mbps, accelerandone l'attuazione nelle aree produttive, e nelle aree rurali e interne, nel rispetto del principio di neutralità tecnologica e nelle aree consentite dalla normativa comunitaria | 2.1.1 | Infrastrutture di banda larga e banda ultralarga | 7.060.352,16 | 3.530.176,05 | 2.471.123,26 | 1.059.052,85 |
| 2 | | 2.2.1 | 2.2.1 Soluzioni tecnologiche e digitalizzazione per l'innovazione dei processi interni dei vari ambiti della Pubblica Amministrazione nel quadro del Sistema pubblico di connettività, capaci di garantire i necessari standard di sicurezza e protezione dei dati, anche razionalizzando i Data Center Pubblici e gestendo i dati in cloud computing secondo soluzioni green. | 2.2.1 | Soluzioni tecnologiche e la digitalizzazione per l'innovazione dei processi interni dei vari ambiti della Pubblica Amministrazione | 80.447,75 | 40.223,87 | 28.156,71 | 12.067,17 |
| 2 | | 2.2.2 | 2.2.2 Soluzioni tecnologiche per la realizzazione di servizi di e-Government interoperabili, integrati (joined-up services) e progettati con cittadini e imprese, e soluzioni integrate per le smart cities and communities (non incluse nell'OT4) | 2.2.2 | Soluzioni tecnologiche per la realizzazione di servizi di e-Government e soluzioni integrate per smart cities e open data | 4.605.197,53 | 2.302.598,77 | 1.611.819,13 | 690.779,63 |
| 2 | | 2.3.1 | 2.3.1 Soluzioni tecnologiche per l'alfabetizzazione e l'inclusione digitale, per l'acquisizione di competenze avanzate da parte delle imprese e lo sviluppo delle nuove competenze ICT (eSkills), nonché per stimolare la diffusione e l'utilizzo del web, dei servizi pubblici digitali e degli strumenti di dialogo, la collaborazione e partecipazione civica in rete (open government) con particolare riferimento ai cittadini svantaggiati e alle aree interne e rurali. | 2.3.1 | Soluzioni tecnologiche per l'alfabetizzazione e l'inclusione digitale, per acquisire competenze (e-skills), per stimolare la diffusione e l'utilizzo degli strumenti di dialogo, di collaborazione e partecipazione civica in rete (open government) | 302.878,49 | 151.439,25 | 106.007,48 | 45.431,76 |
| Totale Asse 2 | | | | | | 12.048.875,93 | 6.024.437,94 | 4.217.106,58 | 1.807.331,41 |

PF POR FESR 2014-2020. TOTALE (DOTAZIONE PRINCIPALE+RISERVA DI EFFICACIA), ANNO 2020

| Asse POR | OT Reg. | Azione AP | | Linea di azione POR | | Finanziamento Totale | Quota FESR | Quota Stato | Quota Regione |
|----------------------|---------|-----------|--|----------------------|---|----------------------|----------------------|----------------------|---------------------|
| | | Codice | Titolo | Codice DAR | nuovo Titolo | | | | |
| 3 | OT 3 | 3.1.1 | 3.1.1 Aiuti per investimenti in macchinari, impianti e beni intangibili, e accompagnamento dei processi di riorganizzazione e ristrutturazione aziendale. L'azione si può attivare sia attraverso tradizionali strumenti di aiuto, sia attraverso fondi rotativi di garanzia o prestito. | 3.1.1. sub-azione a | Aiuti per investimenti produttivi per progetti strategici (territoriali, settoriali, di filiera): (Fondo rotativo) | 1.781.393,66 | 890.696,83 | 623.487,78 | 267.209,05 |
| 3 | | | | 3.1.1. sub-azione b | Aiuti per investimenti produttivi in forma di micro credito (Fondo rotativo) | - | - | - | - |
| 3 | | 3.3.2 | 3.3.2 Supporto allo sviluppo di prodotti e servizi complementari alla valorizzazione di identificati attrattori culturali e naturali del territorio, anche attraverso l'integrazione tra imprese delle filiere culturali, turistiche, sportive, creative e dello spettacolo, e delle filiere dei prodotti tradizionali e "tipici" | 3.3.2. | Sostegno alla promozione turistica | 1.514.679,40 | 757.339,68 | 530.137,80 | 227.201,92 |
| 3 | | 3.4.2 | 3.4.2 Incentivi all'acquisto di servizi di supporto all'internazionalizzazione in favore delle PMI [Lo strumento prioritario con cui si prevede di finanziare l'acquisto di questi servizi è l'emissione di voucher di importo limitato, che raggiungano un elevato numero di imprese anche grazie ai bassi oneri amministrativi che impongono] | 3.4.2 | Internazionalizzazione del sistema produttivo regionale: aiuti export MPMI manifatturiero e promozione sui mercati esteri del sistema di offerta turistica delle MPMI | 5.385.386,24 | 2.692.693,09 | 1.884.885,21 | 807.807,94 |
| 3 | | 3.4.3 | 3.4.3 Creazione di occasioni di incontro tra imprenditori italiani ed esteri finalizzati ad attrarre investimenti ed a promuovere accordi commerciali, ed altre iniziative attive di informazione e promozione rivolte a potenziali investitori esteri | 3.4.3 | Internazionalizzazione del sistema produttivo regionale: attrazione investimenti | 576.214,12 | 288.107,05 | 201.674,95 | 86.432,12 |
| 3 | | 3.5.1 | 3.5.1 Interventi di supporto alla nascita di nuove imprese sia attraverso incentivi diretti, sia attraverso l'offerta di servizi, sia attraverso interventi di micro-finanza [L'azione promuove lo start-up di impresa trasversalmente ai settori di attività, eventualmente premiando caratteristiche di innovatività o creatività nell'idea imprenditoriale, nelle forme di gestione, nei prodotti o processi, l'eco-innovazione e la promozione di un uso efficace delle risorse, la crescita culturale e della biodiversità] | 3.5.1 | Aiuti alla creazione di imprese (MPMI manifatturiero, commercio, turismo, cultura, terziario) (Fondo rotativo) | 7.925.243,15 | 3.962.621,66 | 2.773.835,04 | 1.188.786,45 |
| Totale Asse 3 | | | | | | 17.182.916,57 | 8.591.458,31 | 6.014.020,78 | 2.577.437,48 |
| 4 | OT 4 | 4.1.1 | 4.1.1 Promozione dell'eco-efficienza e riduzione di consumi di energia primaria negli edifici e strutture pubbliche: interventi di ristrutturazione di singoli edifici o complessi di edifici, installazione di sistemi intelligenti di telecontrollo, regolazione, gestione, monitoraggio e ottimizzazione dei consumi energetici (smart buildings) e delle emissioni inquinanti anche attraverso l'utilizzo di mix tecnologici | 4.1.1 | Interventi di efficientamento energetico degli edifici pubblici e strutture pubbliche ed integrazione con fonti rinnovabili | 9.422.311,74 | 4.711.155,81 | 3.297.809,17 | 1.413.346,76 |
| 4 | | 4.2.1 | 4.2.1 Incentivi finalizzati alla riduzione dei consumi energetici e delle emissioni di gas climalteranti delle imprese e delle aree produttive compresa l'installazione di impianti di produzione di energia da fonte rinnovabile per l'autoconsumo, dando priorità alle tecnologie ad alta efficienza | 4.2.1 sub-azione a.1 | Aiuti per l'efficientamento energetico degli immobili e dei processi produttivi delle imprese - Interventi di efficientamento energetico negli immobili sede delle imprese | 2.508.706,90 | 1.254.353,46 | 878.047,39 | 376.306,05 |
| 4 | | 4.2.1 | 4.2.1 Incentivi finalizzati alla riduzione dei consumi energetici e delle emissioni di gas climalteranti delle imprese e delle aree produttive compresa l'installazione di impianti di produzione di energia da fonte rinnovabile per l'autoconsumo, dando priorità alle tecnologie ad alta efficienza | 4.2.1 sub-azione a.2 | Aiuti per l'efficientamento energetico degli immobili e dei processi produttivi delle imprese - Interventi di efficientamento energetico dei processi produttivi | 392.363,25 | 196.181,62 | 137.327,14 | 58.854,49 |
| 4 | | 4.2.1 | 4.2.1 Incentivi finalizzati alla riduzione dei consumi energetici e delle emissioni di gas climalteranti delle imprese e delle aree produttive compresa l'installazione di impianti di produzione di energia da fonte rinnovabile per l'autoconsumo, dando priorità alle tecnologie ad alta efficienza | 4.2.1 sub-azione b | Sostegno ad investimenti produttivi di miglioramento ambientale ed abbattimento di emissioni di CO2 nell'ambito di progetti di riconversione e riqualificazione produttiva del Polo siderurgico di Piombino | 910.549,77 | 455.274,90 | 318.692,42 | 136.582,45 |
| 4 | | 4.6.1 | 4.6.1 Realizzazione di infrastrutture e nodi di interscambio finalizzati all'incremento della mobilità collettiva e alla distribuzione ecocompatibile delle merci e relativi sistemi di trasporto | 4.6.1 sub-azione a | Interventi per il miglioramento della mobilità collettiva nell'area metropolitana fiorentina | 12.115.140,91 | 6.057.570,47 | 4.240.299,35 | 1.817.271,09 |
| | | 4.6.1 | 4.6.1 Realizzazione di infrastrutture e nodi di interscambio finalizzati all'incremento della mobilità collettiva e alla distribuzione ecocompatibile delle merci e relativi sistemi di trasporto | 4.6.1 sub-azione b | Sostegno ad interventi di mobilità urbana sostenibile: azioni integrate per la mobilità | 672.794,22 | 336.397,13 | 235.477,97 | 100.919,12 |
| 4 | | 4.6.2 | 4.6.2 Rinnovo del materiale rotabile | 4.6.2 | Rimozione del materiale rotabile | 1.453.816,91 | 726.908,45 | 508.835,91 | 218.072,55 |
| 4 | | 4.6.4 | 4.6.4 Sviluppo delle infrastrutture necessarie all'utilizzo del mezzo a basso impatto ambientale anche attraverso iniziative di charginghub | 4.6.4 sub-azione a | Sostegno ad interventi di mobilità urbana sostenibile: incremento mobilità dolce - piste ciclopedonali (Piste ciclopedonali FUA ferroviaria) | 1.211.514,09 | 605.757,04 | 424.029,92 | 181.727,13 |
| | | 4.6.4 | 4.6.4 Sviluppo delle infrastrutture necessarie all'utilizzo del mezzo a basso impatto ambientale anche attraverso iniziative di charginghub | 4.6.4 sub-azione b | Rete di percorsi ciclopedonali nell'area della Piana Fiorentina (piste ciclabili Piana) | 1.098.967,83 | 549.483,92 | 384.638,78 | 164.845,13 |
| Totale Asse 4 | | | | | | 29.786.165,62 | 14.893.082,80 | 10.425.158,05 | 4.467.924,77 |

PF POR FESR 2014-2020. TOTALE (DOTAZIONE PRINCIPALE+RISERVA DI EFFICACIA). ANNO 2020

| Asse POR | OT Reg. | Azione AP | | Linea di azione POR | | Finanziamento Totale | Quota FESR | Quota Stato | Quota Regione |
|-----------------------|---------|---|--|--|--|-----------------------|----------------------|----------------------|----------------------|
| | | Codice | Titolo | Codice DAR | nuovo Titolo | | | | |
| 5 | OT 6 | 6.7.1 | 6.7.1 Interventi per la tutela, la valorizzazione e la messa in rete del patrimonio culturale, materiale e immateriale, nelle aree di attrazione di rilevanza strategica tale da consolidare e promuovere processi di sviluppo | 6.7.1 | Promozione e valorizzazione della rete dei grandi attrattori culturali museali | 3.793.131,99 | 1.896.565,99 | 1.327.596,27 | 568.969,73 |
| 5 | | 6.7.2 | 6.7.2 Sostegno alla diffusione della conoscenza e alla fruizione del patrimonio culturale, materiale e immateriale, attraverso la creazione di servizi e/o sistemi innovativi e l'utilizzo di tecnologie avanzate | 6.7.2 | Qualificazione dei servizi a supporto della fruizione del patrimonio culturale | 707.194,04 | 353.597,01 | 247.517,94 | 106.079,09 |
| Totale Asse 5 | | | | | | 4.500.326,03 | 2.250.163,00 | 1.575.114,21 | 675.048,82 |
| 6 | OT 4 | 4.1.1 | 4.1.1 Promozione dell'eco-efficienza e riduzione di consumi di energia primaria negli edifici e strutture pubbliche: interventi di ristrutturazione di singoli edifici o complessi di edifici, installazione di sistemi intelligenti di telecontrollo, regolazione, gestione, monitoraggio e ottimizzazione dei consumi energetici (smart buildings) e delle emissioni inquinanti anche attraverso l'utilizzo di mix tecnologici | 4.1.1 | Eco-efficienza e riduzione dei consumi | 234.384,60 | 117.192,32 | 82.034,60 | 35.157,68 |
| 6 | | 4.1.3 | 4.1.3 Adozione di soluzioni tecnologiche per la riduzione dei consumi energetici delle reti di illuminazione pubblica, promuovendo installazioni di sistemi automatici di regolazione (sensori di luminosità, sistemi di telecontrollo e di telegestione energetica della rete) | 4.1.3 | Illuminazione pubblica intelligente | 69.533,14 | 34.766,56 | 24.336,60 | 10.429,98 |
| 6 | | 4.6.1 | 4.6.1 Realizzazione di infrastrutture e nodi di interscambio finalizzati all'incremento della mobilità collettiva e alla distribuzione ecocompatibile delle merci e relativi sistemi di trasporto | 4.6.1 | Mobilità sostenibile | 1.171.656,19 | 585.828,07 | 410.079,71 | 175.748,41 |
| 6 | OT 9 | 9.3.1 | 9.3.1 Finanziamento piani di investimento per Comuni associati per realizzare nuove infrastrutture o recuperare quelle esistenti (asili nido, centri ludici, servizi integrativi prima infanzia, ludoteche e centri diurni per minori, comunità socioeducative) conformi alle normative regionali di riferimento | 9.3.1 | Servizi socio-educativi | 132.495,36 | 66.247,68 | 46.373,35 | 19.874,32 |
| 6 | | 9.3.5 | 9.3.5 Piani di investimento in infrastrutture per Comuni associati e aiuti per sostenere gli investimenti privati [target preferenziale: imprese - anche sociali e le organizzazioni del terzo settore, di piccole dimensioni] nelle strutture per anziani e persone con limitazioni nell'autonomia [residenze socio-sanitarie, centri diurni, co-housing o gruppi appartamento, strutture per il "dopo di noi"] | 9.3.5 | Servizi socio-sanitari | 1.234.204,14 | 617.102,10 | 431.971,42 | 185.130,62 |
| 6 | | 9.6.6 | 9.6.6 Interventi di recupero funzionale e riuso di vecchi immobili in collegamento con attività di animazione sociale e partecipazione collettiva, inclusi interventi per il riuso e la rifunzionalizzazione dei beni confiscati alle mafie | 9.6.6 sub-azione a.1 | Recupero funzionale - Funzioni sociali/spazi start up | 3.119.834,34 | 1.559.917,21 | 1.091.941,95 | 467.975,18 |
| 6 | | 9.6.6 | 9.6.6 Interventi di recupero funzionale e riuso di vecchi immobili in collegamento con attività di animazione sociale e partecipazione collettiva, inclusi interventi per il riuso e la rifunzionalizzazione dei beni confiscati alle mafie | 9.6.6 sub-azione a.2 | Recupero funzionale - Funzioni sociali/spazi sportivi | 952.432,87 | 476.216,42 | 333.351,51 | 142.864,94 |
| 6 | 9.6.6 | 9.6.6 Interventi di recupero funzionale e riuso di vecchi immobili in collegamento con attività di animazione sociale e partecipazione collettiva, inclusi interventi per il riuso e la rifunzionalizzazione dei beni confiscati alle mafie | 9.6.6 sub-azione a.3 | Recupero funzionale - Funzioni di animazione sociale e partecipazione collettiva | 538.001,07 | 269.000,52 | 188.300,36 | 80.700,19 | |
| Totale Asse 6 | | | | | | 7.452.541,71 | 3.726.270,88 | 2.608.389,50 | 1.117.881,32 |
| 7 | AT | AT | Assistenza tecnica | 7.1 | Preparazione, attuazione, sorveglianza e controllo | 4.060.116,62 | 2.030.058,32 | 1.421.040,81 | 609.017,49 |
| 7 | | AT | Assistenza tecnica | 7.2 | Valutazione e studi | 380.206,70 | 190.103,35 | 133.072,35 | 57.031,00 |
| 7 | | AT | Assistenza tecnica | 7.3 | Informazione e comunicazione | 360.025,65 | 180.012,82 | 126.008,98 | 54.003,85 |
| Totale Asse AT | | | | | | 4.800.348,97 | 2.400.174,49 | 1.680.122,14 | 720.052,34 |
| Totale POR | | | | | | 120.008.722,00 | 60.004.361,00 | 42.003.052,71 | 18.001.308,29 |

B. Piano Finanziario Dotazione Principale 2014-2020: articolazione per annualità

Piano Finanziario 2014-2020 (Dotazione Principale). Anno 2014

| PF POR FESR 2014-2020. DOTAZIONE PRINCIPALE. ANNO 2014 | | | | | | | | | |
|--|---------|-----------|--|----------------------|--|----------------------|----------------------|----------------------|---------------------|
| Asse POR | OT Reg. | Azione AP | | Linea di azione POR | | Finanziamento Totale | Quota FESR | Quota Stato | Quota Regione |
| | | Codice | Titolo | Codice DAR | nuovo Titolo | | | | |
| 1 | | 1.1.2 | 1.1.2 Sostegno per l'acquisto di servizi per l'innovazione tecnologica, strategica, organizzativa e commerciale delle imprese [l'azione si attua preferibilmente attraverso voucher, che raggiungano un elevato numero di imprese anche grazie ai bassi oneri amministrativi che impongono, e ha come target preferenziale le imprese di modesta dimensione] | 1.1.2 sub-azione a | Sostegno ai processi di innovazione nelle MPMI manifatturiere e dei servizi: Aiuti all'acquisto servizi innovativi | 2.766.236,74 | 1.383.118,37 | 968.182,86 | 414.935,51 |
| 1 | | 1.1.2 | 1.1.2 Sostegno per l'acquisto di servizi per l'innovazione tecnologica, strategica, organizzativa e commerciale delle imprese [l'azione si attua preferibilmente attraverso voucher, che raggiungano un elevato numero di imprese anche grazie ai bassi oneri amministrativi che impongono, e ha come target preferenziale le imprese di modesta dimensione] | 1.1.2 sub-azione b | Sostegno ai processi di innovazione nelle MPMI del turismo, commercio, terziario, terziario per l'innovazione | 753.012,64 | 376.506,32 | 263.554,42 | 112.951,90 |
| 1 | | 1.1.3 | 1.1.3 Sostegno alla valorizzazione economica dell'innovazione attraverso la sperimentazione e l'adozione di soluzioni innovative nei processi, nei prodotti e nelle formule organizzative, nonché attraverso il finanziamento dell'industrializzazione dei risultati della ricerca [target preferenziale imprese di medie e grandi dimensioni] | 1.1.3 | Sostegno ai processi di innovazione nelle MPMI manifatturiere: Aiuti agli investimenti per l'innovazione | 2.972.390,80 | 1.486.195,40 | 1.040.336,78 | 445.858,62 |
| 1 | | 1.1.4 | 1.1.4 Sostegno alle attività collaborative di R&S per lo sviluppo di nuove tecnologie sostenibili, di nuovi prodotti e servizi [realizzate dalle imprese in collegamento con altri soggetti dell'industria, della ricerca e dell'università, e dalle aggregazioni pubblico-private già esistenti, come i Distretti Tecnologici, i Laboratori Pubblico-Privati e i Poli di Innovazione] | 1.1.4 sub-azione a | Sostegno alle attività collaborative di R&S realizzate da aggregazioni pubblico-private. Distretti tecnologici | 631.136,86 | 315.568,43 | 220.897,90 | 94.670,53 |
| 1 | OT 1 | 1.1.4 | 1.1.4 Sostegno alle attività collaborative di R&S per lo sviluppo di nuove tecnologie sostenibili, di nuovi prodotti e servizi [realizzate dalle imprese in collegamento con altri soggetti dell'industria, della ricerca e dell'università, e dalle aggregazioni pubblico-private già esistenti, come i Distretti Tecnologici, i Laboratori Pubblico-Privati e i Poli di Innovazione] | 1.1.4 sub-azione b | Sostegno alle attività collaborative realizzate da aggregazioni pubblico-private per lo sviluppo e la promozione di settori ad alta tecnologia per il sistema regionale | - | - | - | - |
| 1 | | 1.1.5 | 1.1.5 Sostegno all'avanzamento tecnologico delle imprese attraverso il finanziamento di linee pilota e azioni di validazione precoce dei prodotti e di dimostrazione su larga scala | 1.1.5 sub-azione a.1 | Aiuti agli investimenti R&SI (GI/MPMI) | 25.046.849,04 | 12.523.424,52 | 8.766.397,18 | 3.757.027,34 |
| 1 | | 1.1.5 | 1.1.5 Sostegno all'avanzamento tecnologico delle imprese attraverso il finanziamento di linee pilota e azioni di validazione precoce dei prodotti e di dimostrazione su larga scala | 1.1.5 sub-azione a.2 | Aiuti agli investimenti R&SI (GI/MPMI filiera green) | 2.113.002,80 | 1.056.501,40 | 739.550,98 | 316.950,42 |
| 1 | | 1.1.5 | 1.1.5 Sostegno all'avanzamento tecnologico delle imprese attraverso il finanziamento di linee pilota e azioni di validazione precoce dei prodotti e di dimostrazione su larga scala | 1.1.5 sub-azione a.3 | Aiuti agli investimenti R&SI - Accordo di Programma MIUR-Regione Toscana | - | - | - | - |
| 1 | | 1.1.5 | 1.1.5 Sostegno all'avanzamento tecnologico delle imprese attraverso il finanziamento di linee pilota e azioni di validazione precoce dei prodotti e di dimostrazione su larga scala | 1.1.5 sub-azione a.4 | Aiuti agli investimenti R&SI di carattere strategico a seguito di procedure negoziali | - | - | - | - |
| 1 | | 1.4.1 | 1.4.1 Sostegno alla creazione e al consolidamento di start-up innovative ad alta intensità di applicazione di conoscenza e alle iniziative di spin-off della ricerca [anche tramite la promozione delle fasi di pre-seed e seed e attraverso strumenti di venture capital] | 1.4.1 | Sostegno alla creazione e al consolidamento di start-up innovative (Fondo rotativo) | 1.060.312,34 | 530.156,17 | 371.109,32 | 159.046,85 |
| 1 | | 1.5.1 | 1.5.1 Sostegno alle infrastrutture della ricerca considerate critiche/cruciali per i sistemi regionali [Il finanziamento alle infrastrutture di ricerca è condizionato alla realizzazione di piani industriali di sviluppo che ne evidenzino la capacità prospettica di autosostenersi] | 1.5.1 | Sostegno alle infrastrutture della ricerca | 489.192,98 | 244.596,49 | 171.217,54 | 73.378,95 |
| Totale Asse 1 | | | | | | 35.832.134,20 | 17.916.067,10 | 12.541.246,98 | 5.374.820,12 |
| 2 | | 2.1.1 | 2.1.1 Contributo all'attuazione del "Progetto Strategico Agenda Digitale per la Banda Ultra Larga" e di altri interventi programmati per assicurare nei territori una capacità di connessione a almeno 30 Mbps, accelerandone l'attuazione nelle aree produttive, e nelle aree rurali e interne, nel rispetto del principio di neutralità tecnologica e nelle aree consentite dalla normativa comunitaria | 2.1.1 | Infrastrutture di banda larga e banda ultralarga | 5.884.932,39 | 2.942.466,19 | 2.059.726,35 | 882.739,85 |
| 2 | OT 2 | 2.2.1 | 2.2.1 Soluzioni tecnologiche e digitalizzazione per l'innovazione dei processi interni dei vari ambiti della Pubblica Amministrazione nel quadro del Sistema pubblico di connettività, capaci di garantire i necessari standard di sicurezza e protezione dei dati, anche razionalizzando i Data Center Pubblici e gestendo i dati in cloud computing secondo soluzioni green. | 2.2.1 | Soluzioni tecnologiche e la digitalizzazione per l'innovazione dei processi interni dei vari ambiti della Pubblica Amministrazione | 3.716.229,73 | 1.858.114,87 | 1.300.680,41 | 557.434,45 |
| 2 | | 2.2.2 | 2.2.2 Soluzioni tecnologiche per la realizzazione di servizi di e-Government interoperabili, integrati (joined-up services) e progettati con cittadini e imprese, e soluzioni integrate per le smart cities and communities (non incluse nell'OT4) | 2.2.2 | Soluzioni tecnologiche per la realizzazione di servizi di e-Government e soluzioni integrate per smart cities e open data | 189.341,08 | 94.670,54 | 66.269,38 | 28.401,16 |
| 2 | | 2.3.1 | 2.3.1 Soluzioni tecnologiche per l'alfabetizzazione e l'inclusione digitale, per l'acquisizione di competenze avanzate da parte delle imprese e lo sviluppo delle nuove competenze ICT (eSkills), nonché per stimolare la diffusione e l'utilizzo del web, dei servizi pubblici digitali e degli strumenti di dialogo, la collaborazione e partecipazione civica in rete (open government) con particolare riferimento ai cittadini svantaggiati e alle aree interne e rurali. | 2.3.1 | Soluzioni tecnologiche per l'alfabetizzazione e l'inclusione digitale, per acquisire competenze (e-skills), per stimolare la diffusione e l'utilizzo degli strumenti di dialogo, di collaborazione e partecipazione civica in rete (open government) | 252.454,78 | 126.227,40 | 88.359,17 | 37.868,21 |
| Totale Asse 2 | | | | | | 10.042.957,98 | 5.021.479,00 | 3.515.035,31 | 1.506.443,67 |

PF POR FESR 2014-2020. DOTAZIONE PRINCIPALE. ANNO 2014

| Asse POR | OT Reg. | Azione AP | | Linea di azione POR | | Finanziamento Totale | Quota FESR | Quota Stato | Quota Regione |
|----------------------|---------|-----------|--|----------------------|---|----------------------|----------------------|---------------------|---------------------|
| | | Codice | Titolo | Codice DAR | nuovo Titolo | | | | |
| 3 | OT 3 | 3.1.1 | 3.1.1 Aiuti per investimenti in macchinari, impianti e beni intangibili, e accompagnamento dei processi di riorganizzazione e ristrutturazione aziendale. L'azione si può attivare sia attraverso tradizionali strumenti di aiuto, sia attraverso fondi rotativi di garanzia o prestito. | 3.1.1. sub-azione a | Aiuti per investimenti produttivi per progetti strategici (territoriali, settoriali, di filiera): (Fondo rotativo) | 1.484.824,12 | 742.412,06 | 519.688,44 | 222.723,62 |
| 3 | | | | 3.1.1. sub-azione b | Aiuti per investimenti produttivi in forma di micro credito (Fondo rotativo) | 1.000.000,00 | 500.000,00 | 350.000,00 | 150.000,00 |
| 3 | | 3.3.2 | 3.3.2 Supporto allo sviluppo di prodotti e servizi complementari alla valorizzazione di identificati attrattori culturali e naturali del territorio, anche attraverso l'integrazione tra imprese delle filiere culturali, turistiche, sportive, creative e dello spettacolo, e delle filiere dei prodotti tradizionali e "tipici" | 3.3.2. | Sostegno alla promozione turistica | 1.262.512,95 | 631.256,48 | 441.879,53 | 189.376,94 |
| 3 | | 3.4.2 | 3.4.2 Incentivi all'acquisto di servizi di supporto all'internazionalizzazione in favore delle PMI [Lo strumento prioritario con cui si prevede di finanziare l'acquisto di questi servizi è l'emissione di voucher di importo limitato, che raggiungano un elevato numero di imprese anche grazie ai bassi oneri amministrativi che impongono] | 3.4.2 | Internazionalizzazione del sistema produttivo regionale: aiuti export MPMI manifatturiero e promozione sui mercati esteri del sistema di offerta turistica delle MPMI | 4.488.818,22 | 2.244.409,11 | 1.571.086,35 | 673.322,76 |
| 3 | | 3.4.3 | 3.4.3 Creazione di occasioni di incontro tra imprenditori italiani ed esteri finalizzati ad attrarre investimenti ed a promuovere accordi commerciali, ed altre iniziative attive di informazione e promozione rivolte a potenziali investitori esteri | 3.4.3 | Internazionalizzazione del sistema produttivo regionale: attrazione investimenti | 480.284,98 | 240.142,49 | 168.099,74 | 72.042,75 |
| 3 | | 3.5.1 | 3.5.1 Interventi di supporto alla nascita di nuove imprese sia attraverso incentivi diretti, sia attraverso l'offerta di servizi, sia attraverso interventi di micro-finanza [L'azione promuove lo start-up di impresa trasversalmente ai settori di attività, eventualmente premiando caratteristiche di innovatività o creatività nell'idea imprenditoriale, nelle forme di gestione, nei prodotti o processi, l'eco-innovazione e la promozione di un uso efficace delle risorse, la crescita culturale e della biodiversità] | 3.5.1 | Aiuti alla creazione di imprese (MPMI manifatturiero, commercio, turismo, cultura, terziario) (Fondo rotativo) | 6.605.834,76 | 3.302.917,36 | 2.312.042,18 | 990.875,22 |
| Totale Asse 3 | | | | | | 15.322.275,03 | 7.661.137,50 | 5.362.796,24 | 2.298.341,29 |
| 4 | OT 4 | 4.1.1 | 4.1.1 Promozione dell'eco-efficienza e riduzione di consumi di energia primaria negli edifici e strutture pubbliche: interventi di ristrutturazione di singoli edifici o complessi di edifici, installazione di sistemi intelligenti di telecontrollo, regolazione, gestione, monitoraggio e ottimizzazione dei consumi energetici (smart buildings) e delle emissioni inquinanti anche attraverso l'utilizzo di mix tecnologici | 4.1.1 | Interventi di efficientamento energetico degli edifici pubblici e strutture pubbliche ed integrazione con fonti rinnovabili | 7.709.927,74 | 3.854.963,89 | 2.698.474,68 | 1.156.489,17 |
| 4 | | 4.2.1 | 4.2.1 Incentivi finalizzati alla riduzione dei consumi energetici e delle emissioni di gas climalteranti delle imprese e delle aree produttive compresa l'installazione di impianti di produzione di energia da fonte rinnovabile per l'autoconsumo, dando priorità alle tecnologie ad alta efficienza | 4.2.1 sub-azione a.1 | Aiuti per l'efficientamento energetico degli immobili e dei processi produttivi delle imprese - Interventi di efficientamento energetico negli immobili sede delle imprese | 2.221.047,26 | 1.110.523,63 | 777.366,54 | 333.157,09 |
| 4 | | 4.2.1 | 4.2.1 Incentivi finalizzati alla riduzione dei consumi energetici e delle emissioni di gas climalteranti delle imprese e delle aree produttive compresa l'installazione di impianti di produzione di energia da fonte rinnovabile per l'autoconsumo, dando priorità alle tecnologie ad alta efficienza | 4.2.1 sub-azione a.2 | Aiuti per l'efficientamento energetico degli immobili e dei processi produttivi delle imprese - Interventi di efficientamento energetico dei processi produttivi | 340.788,71 | 170.394,35 | 119.276,05 | 51.118,31 |
| 4 | | 4.2.1 | 4.2.1 Incentivi finalizzati alla riduzione dei consumi energetici e delle emissioni di gas climalteranti delle imprese e delle aree produttive compresa l'installazione di impianti di produzione di energia da fonte rinnovabile per l'autoconsumo, dando priorità alle tecnologie ad alta efficienza | 4.2.1 sub-azione b | Sostegno ad investimenti produttivi di miglioramento ambientale ed abbattimento di emissioni di CO2 nell'ambito di progetti di riconversione e riqualificazione produttiva del Polo siderurgico di Piombino | 758.959,84 | 379.479,92 | 265.635,94 | 113.843,98 |
| 4 | | 4.6.1 | 4.6.1 Realizzazione di infrastrutture e nodi di interscambio finalizzati all'incremento della mobilità collettiva e alla distribuzione ecocompatibile delle merci e relativi sistemi di trasporto | 4.6.1 sub-azione a | Interventi per il miglioramento della mobilità collettiva nell'area metropolitana fiorentina | 10.138.861,07 | 5.069.430,53 | 3.548.601,35 | 1.520.829,19 |
| | | 4.6.1 | 4.6.1 Realizzazione di infrastrutture e nodi di interscambio finalizzati all'incremento della mobilità collettiva e alla distribuzione ecocompatibile delle merci e relativi sistemi di trasporto | 4.6.1 sub-azione b | Sostegno ad interventi di mobilità urbana sostenibile: azioni integrate per la mobilità | 560.786,26 | 280.393,13 | 196.275,19 | 84.117,94 |
| 4 | | 4.6.2 | 4.6.2 Rinnovo del materiale rotabile | 4.6.2 | Rinnovo del materiale rotabile | 1.211.782,92 | 605.891,46 | 424.124,02 | 181.767,44 |
| 4 | | 4.6.4 | 4.6.4 Sviluppo delle infrastrutture necessarie all'utilizzo del mezzo a basso impatto ambientale anche attraverso iniziative di charginghub | 4.6.4 sub-azione a | Sostegno ad interventi di mobilità urbana sostenibile: incremento mobilità dolce - piste ciclopedonali (Piste ciclopedonali FUA ferroviaria) | 1.009.819,11 | 504.909,55 | 353.436,69 | 151.472,87 |
| | | 4.6.4 | 4.6.4 Sviluppo delle infrastrutture necessarie all'utilizzo del mezzo a basso impatto ambientale anche attraverso iniziative di charginghub | 4.6.4 sub-azione b | Rete di percorsi ciclopedonali nell'area della Piana Fiorentina (piste ciclabili Piana) | 916.009,68 | 458.004,84 | 320.603,39 | 137.401,45 |
| Totale Asse 4 | | | | | | 24.867.982,59 | 12.433.991,30 | 8.703.793,85 | 3.730.197,44 |

PF POR FESR 2014-2020. DOTAZIONE PRINCIPALE. ANNO 2014

| Asse POR | OT Reg. | Azione AP | | Linea di azione POR | | Finanziamento Totale | Quota FESR | Quota Stato | Quota Regione |
|-----------------------|---------|-----------|--|----------------------|--|-----------------------|----------------------|----------------------|----------------------|
| | | Codice | Titolo | Codice DAR | nuovo Titolo | | | | |
| 5 | OT 6 | 6.7.1 | 6.7.1 Interventi per la tutela, la valorizzazione e la messa in rete del patrimonio culturale, materiale e immateriale, nelle aree di attrazione di rilevanza strategica tale da consolidare e promuovere processi di sviluppo | 6.7.1 | Promozione e valorizzazione della rete dei grandi attrattori culturali museali | 3.372.422,95 | 1.686.211,48 | 1.180.348,20 | 505.863,27 |
| 5 | | 6.7.2 | 6.7.2 Sostegno alla diffusione della conoscenza e alla fruizione del patrimonio culturale, materiale e immateriale, attraverso la creazione di servizi e/o sistemi innovativi e l'utilizzo di tecnologie avanzate | 6.7.2 | Qualificazione dei servizi a supporto della fruizione del patrimonio culturale | 378.682,05 | 189.341,02 | 132.538,68 | 56.802,35 |
| Totale Asse 5 | | | | | | 3.751.105,00 | 1.875.552,50 | 1.312.886,88 | 562.665,62 |
| 6 | OT 4 | 4.1.1 | 4.1.1 Promozione dell'eco-efficienza e riduzione di consumi di energia primaria negli edifici e strutture pubbliche: interventi di ristrutturazione di singoli edifici o complessi di edifici, installazione di sistemi intelligenti di telecontrollo, regolazione, gestione, monitoraggio e ottimizzazione dei consumi energetici (smart buildings) e delle emissioni inquinanti anche attraverso l'utilizzo di mix tecnologici | 4.1.1 | Eco-efficienza e riduzione dei consumi | 195.363,64 | 97.681,82 | 68.377,27 | 29.304,55 |
| 6 | | 4.1.3 | 4.1.3 Adozione di soluzioni tecnologiche per la riduzione dei consumi energetici delle reti di illuminazione pubblica, promuovendo installazioni di sistemi automatici di regolazione (sensori di luminosità, sistemi di telecontrollo e di telegestione energetica della rete) | 4.1.3 | Illuminazione pubblica intelligente | 57.957,03 | 28.978,52 | 20.284,96 | 8.693,55 |
| 6 | | 4.6.1 | 4.6.1 Realizzazione di infrastrutture e nodi di interscambio finalizzati all'incremento della mobilità collettiva e alla distribuzione ecocompatibile delle merci e relativi sistemi di trasporto | 4.6.1 | Mobilità sostenibile | 976.597,31 | 488.298,66 | 341.809,06 | 146.489,59 |
| 6 | OT 9 | 9.3.1 | 9.3.1 Finanziamento piani di investimento per Comuni associati per realizzare nuove infrastrutture o recuperare quelle esistenti (asili nido, centri ludici, servizi integrativi prima infanzia, ludoteche e centri diurni per minori, comunità socioeducative) conformi alle normative regionali di riferimento | 9.3.1 | Servizi socio-educativi | 110.437,25 | 55.218,62 | 38.653,04 | 16.565,59 |
| 6 | | 9.3.5 | 9.3.5 Piani di investimento in infrastrutture per Comuni associati e aiuti per sostenere gli investimenti privati [target preferenziale: imprese - anche sociali e le organizzazioni del terzo settore, di piccole dimensioni] nelle strutture per anziani e persone con limitazioni nell'autonomia [residenze socio-sanitarie, centri diurni, co-housing o gruppi appartamento, strutture per il "dopo di noi"] | 9.3.5 | Servizi socio-sanitari | 1.028.732,26 | 514.366,13 | 360.056,29 | 154.309,84 |
| 6 | | 9.6.6 | 9.6.6 Interventi di recupero funzionale e riuso di vecchi immobili in collegamento con attività di animazione sociale e partecipazione collettiva, inclusi interventi per il riuso e la rifunionalizzazione dei beni confiscati alle mafie | 9.6.6 sub-azione a.1 | Recupero funzionale - Funzioni sociali/spazi start up | 2.600.438,64 | 1.300.219,31 | 910.153,46 | 390.065,87 |
| 6 | | 9.6.6 | 9.6.6 Interventi di recupero funzionale e riuso di vecchi immobili in collegamento con attività di animazione sociale e partecipazione collettiva, inclusi interventi per il riuso e la rifunionalizzazione dei beni confiscati alle mafie | 9.6.6 sub-azione a.2 | Recupero funzionale - Funzioni sociali/spazi sportivi | 793.869,92 | 396.934,96 | 277.854,48 | 119.080,48 |
| 6 | | 9.6.6 | 9.6.6 Interventi di recupero funzionale e riuso di vecchi immobili in collegamento con attività di animazione sociale e partecipazione collettiva, inclusi interventi per il riuso e la rifunionalizzazione dei beni confiscati alle mafie | 9.6.6 sub-azione a.3 | Recupero funzionale - Funzioni di animazione sociale e partecipazione collettiva | 448.433,45 | 224.216,73 | 156.951,70 | 67.265,02 |
| Totale Asse 6 | | | | | | 6.211.829,50 | 3.105.914,75 | 2.174.140,26 | 931.774,49 |
| 7 | AT | AT | Assistenza tecnica | 7.1 | Preparazione, attuazione, sorveglianza e controllo | 3.609.793,35 | 1.804.896,67 | 1.263.427,67 | 541.469,01 |
| 7 | | AT | Assistenza tecnica | 7.2 | Valutazione e studi | 338.036,54 | 169.018,27 | 118.312,79 | 50.705,48 |
| 7 | | AT | Assistenza tecnica | 7.3 | Informazione e comunicazione | 320.093,81 | 160.046,91 | 112.032,83 | 48.014,07 |
| Totale Asse AT | | | | | | 4.267.923,70 | 2.133.961,85 | 1.493.773,29 | 640.188,56 |
| Totale POR | | | | | | 100.296.208,00 | 50.148.104,00 | 35.103.672,81 | 15.044.431,19 |

Piano Finanziario 2014-2020 (Dotazione Principale). Anno 2015

| PF POR FESR 2014-2020. DOTAZIONE PRINCIPALE. ANNO 2015 | | | | | | | | | |
|--|---------|-----------|--|----------------------|--|----------------------|----------------------|----------------------|---------------------|
| Asse POR | OT Reg. | Azione AP | | Linea di azione POR | | Finanziamento Totale | Quota FESR | Quota Stato | Quota Regione |
| | | Codice | Titolo | Codice DAR | nuovo Titolo | | | | |
| 1 | | 1.1.2 | 1.1.2 Sostegno per l'acquisto di servizi per l'innovazione tecnologica, strategica, organizzativa e commerciale delle imprese [l'azione si attua preferibilmente attraverso voucher, che raggiungano un elevato numero di imprese anche grazie ai bassi oneri amministrativi che impongono, e ha come target preferenziale le imprese di modesta dimensione] | 1.1.2 sub-azione a | Sostegno ai processi di innovazione nelle MPMI manifatturiere e dei servizi: Aiuti all'acquisto servizi innovativi | 2.254.310,14 | 1.127.155,07 | 789.008,55 | 338.146,52 |
| 1 | | 1.1.2 | 1.1.2 Sostegno per l'acquisto di servizi per l'innovazione tecnologica, strategica, organizzativa e commerciale delle imprese [l'azione si attua preferibilmente attraverso voucher, che raggiungano un elevato numero di imprese anche grazie ai bassi oneri amministrativi che impongono, e ha come target preferenziale le imprese di modesta dimensione] | 1.1.2 sub-azione b | Sostegno ai processi di innovazione nelle MPMI del turismo, commercio, terziario, terziario per l'innovazione | 828.239,66 | 414.119,83 | 289.883,88 | 124.235,95 |
| 1 | | 1.1.3 | 1.1.3 Sostegno alla valorizzazione economica dell'innovazione attraverso la sperimentazione e l'adozione di soluzioni innovative nei processi, nei prodotti e nelle formule organizzative, nonché attraverso il finanziamento dell'industrializzazione dei risultati della ricerca [target preferenziale imprese di medie e grandi dimensioni] | 1.1.3 | Sostegno ai processi di innovazione nelle MPMI manifatturiere: Aiuti agli investimenti per l'innovazione | 1.508.223,80 | 754.111,90 | 527.878,33 | 226.233,57 |
| 1 | | 1.1.4 | 1.1.4 Sostegno alle attività collaborative di R&S per lo sviluppo di nuove tecnologie sostenibili, di nuovi prodotti e servizi [realizzate dalle imprese in collegamento con altri soggetti dell'industria, della ricerca e dell'università, e dalle aggregazioni pubblico-private già esistenti, come i Distretti Tecnologici, i Laboratori Pubblico-Privati e i Poli di Innovazione] | 1.1.4 sub-azione a | Sostegno alle attività collaborative di R&S realizzate da aggregazioni pubblico-private. Distretti tecnologici | 643.569,72 | 321.784,86 | 225.249,40 | 96.535,46 |
| 1 | OT 1 | 1.1.4 | 1.1.4 Sostegno alle attività collaborative di R&S per lo sviluppo di nuove tecnologie sostenibili, di nuovi prodotti e servizi [realizzate dalle imprese in collegamento con altri soggetti dell'industria, della ricerca e dell'università, e dalle aggregazioni pubblico-private già esistenti, come i Distretti Tecnologici, i Laboratori Pubblico-Privati e i Poli di Innovazione] | 1.1.4 sub-azione b | Sostegno alle attività collaborative realizzate da aggregazioni pubblico-private per lo sviluppo e la promozione di settori ad alta tecnologia per il sistema regionale | - | - | - | - |
| 1 | | 1.1.5 | 1.1.5 Sostegno all'avanzamento tecnologico delle imprese attraverso il finanziamento di linee pilota e azioni di validazione precoce dei prodotti e di dimostrazione su larga scala | 1.1.5 sub-azione a.1 | Aiuti agli investimenti R&SI (GI/MPMI) | 21.477.935,27 | 10.738.967,65 | 7.517.277,38 | 3.221.690,24 |
| 1 | | 1.1.5 | 1.1.5 Sostegno all'avanzamento tecnologico delle imprese attraverso il finanziamento di linee pilota e azioni di validazione precoce dei prodotti e di dimostrazione su larga scala | 1.1.5 sub-azione a.2 | Aiuti agli investimenti R&SI (GI/MPMI filiera green) | 2.154.627,17 | 1.077.313,58 | 754.119,51 | 323.194,08 |
| 1 | | 1.1.5 | 1.1.5 Sostegno all'avanzamento tecnologico delle imprese attraverso il finanziamento di linee pilota e azioni di validazione precoce dei prodotti e di dimostrazione su larga scala | 1.1.5 sub-azione a.3 | Aiuti agli investimenti R&SI - Accordo di Programma MIUR-Regione Toscana | - | - | - | - |
| 1 | | 1.1.5 | 1.1.5 Sostegno all'avanzamento tecnologico delle imprese attraverso il finanziamento di linee pilota e azioni di validazione precoce dei prodotti e di dimostrazione su larga scala | 1.1.5 sub-azione a.4 | Aiuti agli investimenti R&SI di carattere strategico a seguito di procedure negoziali | 7.152.232,63 | 3.576.116,30 | 2.503.281,44 | 1.072.834,89 |
| 1 | | 1.4.1 | 1.4.1 Sostegno alla creazione e al consolidamento di start-up innovative ad alta intensità di applicazione di conoscenza e alle iniziative di spin-off della ricerca [anche tramite la promozione delle fasi di pre-seed e seed e attraverso strumenti di venture capital] | 1.4.1 | Sostegno alla creazione e al consolidamento di start-up innovative (Fondo rotativo) | 1.081.199,60 | 540.599,80 | 378.419,86 | 162.179,94 |
| 1 | | 1.5.1 | 1.5.1 Sostegno alle infrastrutture della ricerca considerate critiche/cruciali per i sistemi regionali [Il finanziamento alle infrastrutture di ricerca è condizionato alla realizzazione di piani industriali di sviluppo che ne evidenzino la capacità prospettica di autosostenersi] | 1.5.1 | Sostegno alle infrastrutture della ricerca | 498.829,66 | 249.414,83 | 174.590,38 | 74.824,45 |
| Totale Asse 1 | | | | | | 37.599.167,65 | 18.799.583,82 | 13.159.708,73 | 5.639.875,10 |
| 2 | | 2.1.1 | 2.1.1 Contributo all'attuazione del "Progetto Strategico Agenda Digitale per la Banda Ultra Larga" e di altri interventi programmati per assicurare nei territori una capacità di connessione a almeno 30 Mbps, accelerandone l'attuazione nelle aree produttive, e nelle aree rurali e interne, nel rispetto del principio di neutralità tecnologica e nelle aree consentite dalla normativa comunitaria | 2.1.1 | Infrastrutture di banda larga e banda ultralarga | 6.000.860,55 | 3.000.430,28 | 2.100.301,20 | 900.129,07 |
| 2 | OT 2 | 2.2.1 | 2.2.1 Soluzioni tecnologiche e digitalizzazione per l'innovazione dei processi interni dei vari ambiti della Pubblica Amministrazione nel quadro del Sistema pubblico di connettività, capaci di garantire i necessari standard di sicurezza e protezione dei dati, anche razionalizzando i Data Center Pubblici e gestendo i dati in cloud computing secondo soluzioni green. | 2.2.1 | Soluzioni tecnologiche e la digitalizzazione per l'innovazione dei processi interni dei vari ambiti della Pubblica Amministrazione | 3.789.436,30 | 1.894.718,15 | 1.326.302,710 | 568.415,44 |
| 2 | | 2.2.2 | 2.2.2 Soluzioni tecnologiche per la realizzazione di servizi di e-Government interoperabili, integrati (joined-up services) e progettati con cittadini e imprese, e soluzioni integrate per le smart cities and communities (non incluse nell'OT4) | 2.2.2 | Soluzioni tecnologiche per la realizzazione di servizi di e-Government e soluzioni integrate per smart cities e open data | 193.070,94 | 96.535,47 | 67.574,830 | 28.960,64 |
| 2 | | 2.3.1 | 2.3.1 Soluzioni tecnologiche per l'alfabetizzazione e l'inclusione digitale, per l'acquisizione di competenze avanzate da parte delle imprese e lo sviluppo delle nuove competenze ICT (eSkills), nonché per stimolare la diffusione e l'utilizzo del web, dei servizi pubblici digitali e degli strumenti di dialogo, la collaborazione e partecipazione civica in rete (open government) con particolare riferimento ai cittadini svantaggiati e alle aree interne e rurali. | 2.3.1 | Soluzioni tecnologiche per l'alfabetizzazione e l'inclusione digitale, per acquisire competenze (e-skills), per stimolare la diffusione e l'utilizzo degli strumenti di dialogo, di collaborazione e partecipazione civica in rete (open government) | 257.427,92 | 128.713,96 | 90.099,770 | 38.614,19 |
| Totale Asse 2 | | | | | | 10.240.795,71 | 5.120.397,86 | 3.584.278,51 | 1.536.119,34 |

PF POR FESR 2014-2020. DOTAZIONE PRINCIPALE. ANNO 2015

| Asse POR | OT Reg. | Azione AP | | Linea di azione POR | | Finanziamento Totale | Quota FESR | Quota Stato | Quota Regione |
|----------------------|---------|-----------|--|----------------------|---|----------------------|----------------------|---------------------|---------------------|
| | | Codice | Titolo | Codice DAR | nuovo Titolo | | | | |
| 3 | OT 3 | 3.1.1 | 3.1.1 Aiuti per investimenti in macchinari, impianti e beni intangibili, e accompagnamento dei processi di riorganizzazione e ristrutturazione aziendale. L'azione si può attivare sia attraverso tradizionali strumenti di aiuto, sia attraverso fondi rotativi di garanzia o prestito. | 3.1.1. sub-azione a | Aiuti per investimenti produttivi per progetti strategici (territoriali, settoriali, di filiera): (Fondo rotativo) | 1.514.073,89 | 757.036,95 | 529.925,86 | 227.111,08 |
| 3 | | | | 3.1.1. sub-azione b | Aiuti per investimenti produttivi in forma di micro credito (Fondo rotativo) | - | - | - | - |
| 3 | | 3.3.2 | 3.3.2 Supporto allo sviluppo di prodotti e servizi complementari alla valorizzazione di identificati attrattori culturali e naturali del territorio, anche attraverso l'integrazione tra imprese delle filiere culturali, turistiche, sportive, creative e dello spettacolo, e delle filiere dei prodotti tradizionali e "tipici" | 3.3.2. | Sostegno alla promozione turistica | 1.287.383,38 | 643.691,69 | 450.584,18 | 193.107,51 |
| 3 | | 3.4.2 | 3.4.2 Incentivi all'acquisto di servizi di supporto all'internazionalizzazione in favore delle PMI [Lo strumento prioritario con cui si prevede di finanziare l'acquisto di questi servizi è l'emissione di voucher di importo limitato, che raggiungano un elevato numero di imprese anche grazie ai bassi oneri amministrativi che impongono] | 3.4.2 | Internazionalizzazione del sistema produttivo regionale: aiuti export MPMI manifatturiero e promozione sui mercati esteri del sistema di offerta turistica delle MPMI | 4.577.243,58 | 2.288.621,79 | 1.602.035,25 | 686.586,54 |
| 3 | | 3.4.3 | 3.4.3 Creazione di occasioni di incontro tra imprenditori italiani ed esteri finalizzati ad attrarre investimenti ed a promuovere accordi commerciali, ed altre iniziative attive di informazione e promozione rivolte a potenziali investitori esteri | 3.4.3 | Internazionalizzazione del sistema produttivo regionale: attrazione investimenti | 489.746,18 | 244.873,09 | 171.411,16 | 73.461,93 |
| 3 | | 3.5.1 | 3.5.1 Interventi di supporto alla nascita di nuove imprese sia attraverso incentivi diretti, sia attraverso l'offerta di servizi, sia attraverso interventi di micro-finanza [L'azione promuove lo start-up di impresa trasversalmente ai settori di attività, eventualmente premiando caratteristiche di innovatività o creatività nell'idea imprenditoriale, nelle forme di gestione, nei prodotti o processi, l'eco-innovazione e la promozione di un uso efficace delle risorse, la crescita culturale e della biodiversità] | 3.5.1 | Aiuti alla creazione di imprese (MPMI manifatturiero, commercio, turismo, cultura, terziario) (Fondo rotativo) | 6.735.964,00 | 3.367.982,00 | 2.357.587,40 | 1.010.394,60 |
| Totale Asse 3 | | | | | | 14.604.411,03 | 7.302.205,52 | 5.111.543,85 | 2.190.661,66 |
| 4 | OT 4 | 4.1.1 | 4.1.1 Promozione dell'eco-efficienza e riduzione di consumi di energia primaria negli edifici e strutture pubbliche: interventi di ristrutturazione di singoli edifici o complessi di edifici, installazione di sistemi intelligenti di telecontrollo, regolazione, gestione, monitoraggio e ottimizzazione dei consumi energetici (smart buildings) e delle emissioni inquinanti anche attraverso l'utilizzo di mix tecnologici | 4.1.1 | Interventi di efficientamento energetico degli edifici pubblici e strutture pubbliche ed integrazione con fonti rinnovabili | 7.861.806,76 | 3.930.903,39 | 2.751.632,35 | 1.179.271,02 |
| 4 | | 4.2.1 | 4.2.1 Incentivi finalizzati alla riduzione dei consumi energetici e delle emissioni di gas climalteranti delle imprese e delle aree produttive compresa l'installazione di impianti di produzione di energia da fonte rinnovabile per l'autoconsumo, dando priorità alle tecnologie ad alta efficienza | 4.2.1 sub-azione a.1 | Aiuti per l'efficientamento energetico degli immobili e dei processi produttivi delle imprese - Interventi di efficientamento energetico negli immobili sede delle imprese | 2.264.800,01 | 1.132.400,00 | 792.680,00 | 339.720,01 |
| 4 | | 4.2.1 | 4.2.1 Incentivi finalizzati alla riduzione dei consumi energetici e delle emissioni di gas climalteranti delle imprese e delle aree produttive compresa l'installazione di impianti di produzione di energia da fonte rinnovabile per l'autoconsumo, dando priorità alle tecnologie ad alta efficienza | 4.2.1 sub-azione a.2 | Aiuti per l'efficientamento energetico degli immobili e dei processi produttivi delle imprese - Interventi di efficientamento energetico dei processi produttivi | 347.501,95 | 173.750,98 | 121.625,68 | 52.125,29 |
| 4 | | 4.2.1 | 4.2.1 Incentivi finalizzati alla riduzione dei consumi energetici e delle emissioni di gas climalteranti delle imprese e delle aree produttive compresa l'installazione di impianti di produzione di energia da fonte rinnovabile per l'autoconsumo, dando priorità alle tecnologie ad alta efficienza | 4.2.1 sub-azione b | Sostegno ad investimenti produttivi di miglioramento ambientale ed abbattimento di emissioni di CO2 nell'ambito di progetti di riconversione e riqualificazione produttiva del Polo siderurgico di Piombino | 773.910,71 | 386.955,35 | 270.868,75 | 116.086,61 |
| 4 | | 4.6.1 | 4.6.1 Realizzazione di infrastrutture e nodi di interscambio finalizzati all'incremento della mobilità collettiva e alla distribuzione ecocompatibile delle merci e relativi sistemi di trasporto | 4.6.1 sub-azione a | Interventi per il miglioramento della mobilità collettiva nell'area metropolitana fiorentina | 10.297.116,85 | 5.148.558,42 | 3.603.990,88 | 1.544.567,55 |
| | | 4.6.1 | 4.6.1 Realizzazione di infrastrutture e nodi di interscambio finalizzati all'incremento della mobilità collettiva e alla distribuzione ecocompatibile delle merci e relativi sistemi di trasporto | 4.6.1 sub-azione b | Sostegno ad interventi di mobilità urbana sostenibile: azioni integrate per la mobilità | 571.833,26 | 285.916,63 | 200.141,64 | 85.774,99 |
| 4 | | 4.6.2 | 4.6.2 Rinnovo del materiale rotabile | 4.6.2 | Rinnovo del materiale rotabile | 1.235.654,03 | 617.827,01 | 432.478,91 | 185.348,11 |
| 4 | | 4.6.4 | 4.6.4 Sviluppo delle infrastrutture necessarie all'utilizzo del mezzo a basso impatto ambientale anche attraverso iniziative di charginghub | 4.6.4 sub-azione a | Sostegno ad interventi di mobilità urbana sostenibile: incremento mobilità dolce - piste ciclopedonali (Piste ciclopedonali FUA ferroviaria) | 1.029.711,68 | 514.855,84 | 360.399,09 | 154.456,75 |
| | | 4.6.4 | 4.6.4 Sviluppo delle infrastrutture necessarie all'utilizzo del mezzo a basso impatto ambientale anche attraverso iniziative di charginghub | 4.6.4 sub-azione b | Rete di percorsi ciclopedonali nell'area della Piana Fiorentina (piste ciclabili Piana) | 934.054,30 | 467.027,15 | 326.919,00 | 140.108,15 |
| Totale Asse 4 | | | | | | 25.316.389,55 | 12.658.194,77 | 8.860.736,30 | 3.797.458,48 |

PF POR FESR 2014-2020. DOTAZIONE PRINCIPALE. ANNO 2015

| Asse POR | OT Reg. | Azione AP | | Linea di azione POR | | Finanziamento Totale | Quota FESR | Quota Stato | Quota Regione |
|-----------------------|---------|-----------|--|----------------------|--|-----------------------|----------------------|----------------------|----------------------|
| | | Codice | Titolo | Codice DAR | nuovo Titolo | | | | |
| 5 | OT 6 | 6.7.1 | 6.7.1 Interventi per la tutela, la valorizzazione e la messa in rete del patrimonio culturale, materiale e immateriale, nelle aree di attrazione di rilevanza strategica tale da consolidare e promuovere processi di sviluppo | 6.7.1 | Promozione e valorizzazione della rete dei grandi attrattori culturali museali | 3.438.856,70 | 1.719.428,35 | 1.203.599,91 | 515.828,44 |
| 5 | | 6.7.2 | 6.7.2 Sostegno alla diffusione della conoscenza e alla fruizione del patrimonio culturale, materiale e immateriale, attraverso la creazione di servizi e/o sistemi innovativi e l'utilizzo di tecnologie avanzate | 6.7.2 | Qualificazione dei servizi a supporto della fruizione del patrimonio culturale | 386.141,91 | 193.070,96 | 135.149,67 | 57.921,28 |
| Totale Asse 5 | | | | | | 3.824.998,61 | 1.912.499,31 | 1.338.749,58 | 573.749,72 |
| 6 | OT 4 | 4.1.1 | 4.1.1 Promozione dell'eco-efficienza e riduzione di consumi di energia primaria negli edifici e strutture pubbliche: interventi di ristrutturazione di singoli edifici o complessi di edifici, installazione di sistemi intelligenti di telecontrollo, regolazione, gestione, monitoraggio e ottimizzazione dei consumi energetici (smart buildings) e delle emissioni inquinanti anche attraverso l'utilizzo di mix tecnologici | 4.1.1 | Eco-efficienza e riduzione dei consumi | 199.212,13 | 99.606,07 | 69.724,25 | 29.881,81 |
| 6 | | 4.1.3 | 4.1.3 Adozione di soluzioni tecnologiche per la riduzione dei consumi energetici delle reti di illuminazione pubblica, promuovendo installazioni di sistemi automatici di regolazione (sensori di luminosità, sistemi di telecontrollo e di telegestione energetica della rete) | 4.1.3 | Illuminazione pubblica intelligente | 59.098,73 | 29.549,37 | 20.684,55 | 8.864,81 |
| 6 | | 4.6.1 | 4.6.1 Realizzazione di infrastrutture e nodi di interscambio finalizzati all'incremento della mobilità collettiva e alla distribuzione ecocompatibile delle merci e relativi sistemi di trasporto | 4.6.1 | Mobilità sostenibile | 995.835,46 | 497.917,73 | 348.542,41 | 149.375,32 |
| 6 | OT 9 | 9.3.1 | 9.3.1 Finanziamento piani di investimento per Comuni associati per realizzare nuove infrastrutture o recuperare quelle esistenti (asili nido, centri ludici, servizi integrativi prima infanzia, ludoteche e centri diurni per minori, comunità socioeducative) conformi alle normative regionali di riferimento | 9.3.1 | Servizi socio-educativi | 112.612,77 | 56.306,39 | 39.414,47 | 16.891,91 |
| 6 | | 9.3.5 | 9.3.5 Piani di investimento in infrastrutture per Comuni associati e aiuti per sostenere gli investimenti privati [target preferenziale: imprese - anche sociali e le organizzazioni del terzo settore, di piccole dimensioni] nelle strutture per anziani e persone con limitazioni nell'autonomia [residenze socio-sanitarie, centri diurni, co-housing o gruppi appartamento, strutture per il "dopo di noi"] | 9.3.5 | Servizi socio-sanitari | 1.048.997,43 | 524.498,71 | 367.149,10 | 157.349,62 |
| 6 | | 9.6.6 | 9.6.6 Interventi di recupero funzionale e riuso di vecchi immobili in collegamento con attività di animazione sociale e partecipazione collettiva, inclusi interventi per il riuso e la rifunzionalizzazione dei beni confiscati alle mafie | 9.6.6 sub-azione a.1 | Recupero funzionale - Funzioni sociali/spazi start up | 2.651.665,08 | 1.325.832,52 | 928.082,73 | 397.749,83 |
| 6 | | 9.6.6 | 9.6.6 Interventi di recupero funzionale e riuso di vecchi immobili in collegamento con attività di animazione sociale e partecipazione collettiva, inclusi interventi per il riuso e la rifunzionalizzazione dei beni confiscati alle mafie | 9.6.6 sub-azione a.2 | Recupero funzionale - Funzioni sociali/spazi sportivi | 809.508,48 | 404.754,25 | 283.327,96 | 121.426,27 |
| 6 | | 9.6.6 | 9.6.6 Interventi di recupero funzionale e riuso di vecchi immobili in collegamento con attività di animazione sociale e partecipazione collettiva, inclusi interventi per il riuso e la rifunzionalizzazione dei beni confiscati alle mafie | 9.6.6 sub-azione a.3 | Recupero funzionale - Funzioni di animazione sociale e partecipazione collettiva | 457.267,21 | 228.633,60 | 160.043,52 | 68.590,09 |
| Totale Asse 6 | | | | | | 6.334.197,29 | 3.167.098,64 | 2.216.968,99 | 950.129,66 |
| 7 | AT | AT | Assistenza tecnica | 7.1 | Preparazione, attuazione, sorveglianza e controllo | 3.680.903,20 | 1.840.451,60 | 1.288.316,11 | 552.135,49 |
| 7 | | AT | Assistenza tecnica | 7.2 | Valutazione e studi | 344.695,58 | 172.347,79 | 120.643,45 | 51.704,34 |
| 7 | | AT | Assistenza tecnica | 7.3 | Informazione e comunicazione | 326.399,38 | 163.199,69 | 114.239,78 | 48.959,91 |
| Totale Asse AT | | | | | | 4.351.998,16 | 2.175.999,08 | 1.523.199,34 | 652.799,74 |
| Totale POR | | | | | | 102.271.958,00 | 51.135.979,00 | 35.795.185,30 | 15.340.793,70 |

Piano Finanziario 2014-2020 (Dotazione Principale). Anno 2016

| PF POR FESR 2014-2020. DOTAZIONE PRINCIPALE. ANNO 2016 | | | | | | | | | |
|--|---------|-----------|--|----------------------|--|----------------------|----------------------|----------------------|---------------------|
| Asse POR | OT Reg. | Azione AP | | Linea di azione POR | | Finanziamento Totale | Quota FESR | Quota Stato | Quota Regione |
| | | Codice | Titolo | Codice DAR | nuovo Titolo | | | | |
| 1 | | 1.1.2 | 1.1.2 Sostegno per l'acquisto di servizi per l'innovazione tecnologica, strategica, organizzativa e commerciale delle imprese [l'azione si attua preferibilmente attraverso voucher, che raggiungano un elevato numero di imprese anche grazie ai bassi oneri amministrativi che impongono, e ha come target preferenziale le imprese di modesta dimensione] | 1.1.2 sub-azione a | Sostegno ai processi di innovazione nelle MPMI manifatturiere e dei servizi: Aiuti all'acquisto servizi innovativi | 6.001.196,91 | 3.000.598,45 | 2.100.418,92 | 900.179,54 |
| 1 | | 1.1.2 | 1.1.2 Sostegno per l'acquisto di servizi per l'innovazione tecnologica, strategica, organizzativa e commerciale delle imprese [l'azione si attua preferibilmente attraverso voucher, che raggiungano un elevato numero di imprese anche grazie ai bassi oneri amministrativi che impongono, e ha come target preferenziale le imprese di modesta dimensione] | 1.1.2 sub-azione b | Sostegno ai processi di innovazione nelle MPMI del turismo, commercio, terziario, terziario per l'innovazione | 843.953,88 | 421.976,94 | 295.383,86 | 126.593,08 |
| 1 | | 1.1.3 | 1.1.3 Sostegno alla valorizzazione economica dell'innovazione attraverso la sperimentazione e l'adozione di soluzioni innovative nei processi, nei prodotti e nelle formule organizzative, nonché attraverso il finanziamento dell'industrializzazione dei risultati della ricerca [target preferenziale imprese di medie e grandi dimensioni] | 1.1.3 | Sostegno ai processi di innovazione nelle MPMI manifatturiere: Aiuti agli investimenti per l'innovazione | 2.102.083,34 | 1.051.041,67 | 735.729,17 | 315.312,50 |
| 1 | | 1.1.4 | 1.1.4 Sostegno alle attività collaborative di R&S per lo sviluppo di nuove tecnologie sostenibili, di nuovi prodotti e servizi [realizzate dalle imprese in collegamento con altri soggetti dell'industria, della ricerca e dell'università, e dalle aggregazioni pubblico-private già esistenti, come i Distretti Tecnologici, i Laboratori Pubblico-Privati e i Poli di Innovazione] | 1.1.4 sub-azione a | Sostegno alle attività collaborative di R&S realizzate da aggregazioni pubblico-private. Distretti tecnologici | 655.780,18 | 327.890,09 | 229.523,06 | 98.367,03 |
| 1 | OT 1 | 1.1.4 | 1.1.4 Sostegno alle attività collaborative di R&S per lo sviluppo di nuove tecnologie sostenibili, di nuovi prodotti e servizi [realizzate dalle imprese in collegamento con altri soggetti dell'industria, della ricerca e dell'università, e dalle aggregazioni pubblico-private già esistenti, come i Distretti Tecnologici, i Laboratori Pubblico-Privati e i Poli di Innovazione] | 1.1.4 sub-azione b | Sostegno alle attività collaborative realizzate da aggregazioni pubblico-private per lo sviluppo e la promozione di settori ad alta tecnologia per il sistema regionale | - | - | - | - |
| 1 | | 1.1.5 | 1.1.5 Sostegno all'avanzamento tecnologico delle imprese attraverso il finanziamento di linee pilota e azioni di validazione precoce dei prodotti e di dimostrazione su larga scala | 1.1.5 sub-azione a.1 | Aiuti agli investimenti R&SI (GI/MPMI) | 17.751.777,02 | 8.875.888,53 | 6.213.121,97 | 2.662.766,52 |
| 1 | | 1.1.5 | 1.1.5 Sostegno all'avanzamento tecnologico delle imprese attraverso il finanziamento di linee pilota e azioni di validazione precoce dei prodotti e di dimostrazione su larga scala | 1.1.5 sub-azione a.2 | Aiuti agli investimenti R&SI (GI/MPMI filiera green) | 2.195.506,99 | 1.097.753,49 | 768.427,45 | 329.326,05 |
| 1 | | 1.1.5 | 1.1.5 Sostegno all'avanzamento tecnologico delle imprese attraverso il finanziamento di linee pilota e azioni di validazione precoce dei prodotti e di dimostrazione su larga scala | 1.1.5 sub-azione a.3 | Aiuti agli investimenti R&SI - Accordo di Programma MIUR-Regione Toscana | - | - | - | - |
| 1 | | 1.1.5 | 1.1.5 Sostegno all'avanzamento tecnologico delle imprese attraverso il finanziamento di linee pilota e azioni di validazione precoce dei prodotti e di dimostrazione su larga scala | 1.1.5 sub-azione a.4 | Aiuti agli investimenti R&SI di carattere strategico a seguito di procedure negoziali | 7.152.232,60 | 3.576.116,30 | 2.503.281,41 | 1.072.834,89 |
| 1 | | 1.4.1 | 1.4.1 Sostegno alla creazione e al consolidamento di start-up innovative ad alta intensità di applicazione di conoscenza e alle iniziative di spin-off della ricerca [anche tramite la promozione delle fasi di pre-seed e seed e attraverso strumenti di venture capital] | 1.4.1 | Sostegno alla creazione e al consolidamento di start-up innovative (Fondo rotativo) | 1.101.713,23 | 550.856,62 | 385.599,63 | 165.256,98 |
| 1 | | 1.5.1 | 1.5.1 Sostegno alle infrastrutture della ricerca considerate critiche/cruciali per i sistemi regionali [Il finanziamento alle infrastrutture di ricerca è condizionato alla realizzazione di piani industriali di sviluppo che ne evidenzino la capacità prospettica di autosostenersi] | 1.5.1 | Sostegno alle infrastrutture della ricerca | 508.293,98 | 254.146,99 | 177.902,89 | 76.244,10 |
| Totale Asse 1 | | | | | | 38.312.538,13 | 19.156.269,08 | 13.409.388,36 | 5.746.880,69 |
| 2 | | 2.1.1 | 2.1.1 Contributo all'attuazione del "Progetto Strategico Agenda Digitale per la Banda Ultra Larga" e di altri interventi programmati per assicurare nei territori una capacità di connessione a almeno 30 Mbps, accelerandone l'attuazione nelle aree produttive, e nelle aree rurali e interne, nel rispetto del principio di neutralità tecnologica e nelle aree consentite dalla normativa comunitaria | 2.1.1 | Infrastrutture di banda larga e banda ultralarga | 6.114.715,12 | 3.057.357,56 | 2.140.150,30 | 917.207,26 |
| 2 | OT 2 | 2.2.1 | 2.2.1 Soluzioni tecnologiche e digitalizzazione per l'innovazione dei processi interni dei vari ambiti della Pubblica Amministrazione nel quadro del Sistema pubblico di connettività, capaci di garantire i necessari standard di sicurezza e protezione dei dati, anche razionalizzando i Data Center Pubblici e gestendo i dati in cloud computing secondo soluzioni green. | 2.2.1 | Soluzioni tecnologiche e la digitalizzazione per l'innovazione dei processi interni dei vari ambiti della Pubblica Amministrazione | 3.861.333,42 | 1.930.666,71 | 1.351.466,70 | 579.200,01 |
| 2 | | 2.2.2 | 2.2.2 Soluzioni tecnologiche per la realizzazione di servizi di e-Government interoperabili, integrati (joined-up services) e progettati con cittadini e imprese, e soluzioni integrate per le smart cities and communities (non incluse nell'OT4) | 2.2.2 | Soluzioni tecnologiche per la realizzazione di servizi di e-Government e soluzioni integrate per smart cities e open data | 196.734,08 | 98.367,04 | 68.856,93 | 29.510,11 |
| 2 | | 2.3.1 | 2.3.1 Soluzioni tecnologiche per l'alfabetizzazione e l'inclusione digitale, per l'acquisizione di competenze avanzate da parte delle imprese e lo sviluppo delle nuove competenze ICT (eSkills), nonché per stimolare la diffusione e l'utilizzo del web, dei servizi pubblici digitali e degli strumenti di dialogo, la collaborazione e partecipazione civica in rete (open government) con particolare riferimento ai cittadini svantaggiati e alle aree interne e rurali. | 2.3.1 | Soluzioni tecnologiche per l'alfabetizzazione e l'inclusione digitale, per acquisire competenze (e-skills), per stimolare la diffusione e l'utilizzo degli strumenti di dialogo, di collaborazione e partecipazione civica in rete (open government) | 262.312,12 | 131.156,06 | 91.809,24 | 39.346,82 |
| Totale Asse 2 | | | | | | 10.435.094,74 | 5.217.547,37 | 3.652.283,17 | 1.565.264,20 |

PF POR FESR 2014-2020. DOTAZIONE PRINCIPALE. ANNO 2016

| Asse POR | OT Reg. | Azione AP | | Linea di azione POR | | Finanziamento Totale | Quota FESR | Quota Stato | Quota Regione |
|----------------------|---------|-----------|--|----------------------|---|----------------------|----------------------|---------------------|---------------------|
| | | Codice | Titolo | Codice DAR | nuovo Titolo | | | | |
| 3 | OT 3 | 3.1.1 | 3.1.1 Aiuti per investimenti in macchinari, impianti e beni intangibili, e accompagnamento dei processi di riorganizzazione e ristrutturazione aziendale. L'azione si può attivare sia attraverso tradizionali strumenti di aiuto, sia attraverso fondi rotativi di garanzia o prestito. | 3.1.1. sub-azione a | Aiuti per investimenti produttivi per progetti strategici (territoriali, settoriali, di filiera): (Fondo rotativo) | 1.542.800,48 | 771.400,24 | 539.980,17 | 231.420,07 |
| 3 | | | | 3.1.1. sub-azione b | Aiuti per investimenti produttivi in forma di micro credito (Fondo rotativo) | - | - | - | - |
| 3 | | 3.3.2 | 3.3.2 Supporto allo sviluppo di prodotti e servizi complementari alla valorizzazione di identificati attrattori culturali e naturali del territorio, anche attraverso l'integrazione tra imprese delle filiere culturali, turistiche, sportive, creative e dello spettacolo, e delle filiere dei prodotti tradizionali e "tipici" | 3.3.2. | Sostegno alla promozione turistica | 1.311.808,96 | 655.904,48 | 459.133,14 | 196.771,34 |
| 3 | | 3.4.2 | 3.4.2 Incentivi all'acquisto di servizi di supporto all'internazionalizzazione in favore delle PMI [Lo strumento prioritario con cui si prevede di finanziare l'acquisto di questi servizi è l'emissione di voucher di importo limitato, che raggiungano un elevato numero di imprese anche grazie ai bassi oneri amministrativi che impongono] | 3.4.2 | Internazionalizzazione del sistema produttivo regionale: aiuti export MPMI manifatturiero e promozione sui mercati esteri del sistema di offerta turistica delle MPMI | 4.664.087,82 | 2.332.043,91 | 1.632.430,74 | 699.613,17 |
| 3 | | 3.4.3 | 3.4.3 Creazione di occasioni di incontro tra imprenditori italiani ed esteri finalizzati ad attrarre investimenti ed a promuovere accordi commerciali, ed altre iniziative attive di informazione e promozione rivolte a potenziali investitori esteri | 3.4.3 | Internazionalizzazione del sistema produttivo regionale: attrazione investimenti | 499.038,16 | 249.519,08 | 174.663,36 | 74.855,72 |
| 3 | | 3.5.1 | 3.5.1 Interventi di supporto alla nascita di nuove imprese sia attraverso incentivi diretti, sia attraverso l'offerta di servizi, sia attraverso interventi di micro-finanza [L'azione promuove lo start-up di impresa trasversalmente ai settori di attività, eventualmente premiando caratteristiche di innovatività o creatività nell'idea imprenditoriale, nelle forme di gestione, nei prodotti o processi, l'eco-innovazione e la promozione di un uso efficace delle risorse, la crescita culturale e della biodiversità] | 3.5.1 | Aiuti alla creazione di imprese (MPMI manifatturiero, commercio, turismo, cultura, terziario) (Fondo rotativo) | 6.863.765,80 | 3.431.882,90 | 2.402.318,03 | 1.029.564,87 |
| Totale Asse 3 | | | | | | 14.881.501,22 | 7.440.750,61 | 5.208.525,44 | 2.232.225,17 |
| 4 | OT 4 | 4.1.1 | 4.1.1 Promozione dell'eco-efficienza e riduzione di consumi di energia primaria negli edifici e strutture pubbliche: interventi di ristrutturazione di singoli edifici o complessi di edifici, installazione di sistemi intelligenti di telecontrollo, regolazione, gestione, monitoraggio e ottimizzazione dei consumi energetici (smart buildings) e delle emissioni inquinanti anche attraverso l'utilizzo di mix tecnologici | 4.1.1 | Interventi di efficientamento energetico degli edifici pubblici e strutture pubbliche ed integrazione con fonti rinnovabili | 8.010.969,14 | 4.005.484,57 | 2.803.839,18 | 1.201.645,39 |
| 4 | | 4.2.1 | 4.2.1 Incentivi finalizzati alla riduzione dei consumi energetici e delle emissioni di gas climalteranti delle imprese e delle aree produttive compresa l'installazione di impianti di produzione di energia da fonte rinnovabile per l'autoconsumo, dando priorità alle tecnologie ad alta efficienza | 4.2.1 sub-azione a.1 | Aiuti per l'efficientamento energetico degli immobili e dei processi produttivi delle imprese - Interventi di efficientamento energetico negli immobili sede delle imprese | 2.307.770,15 | 1.153.885,07 | 807.719,55 | 346.165,53 |
| 4 | | 4.2.1 | 4.2.1 Incentivi finalizzati alla riduzione dei consumi energetici e delle emissioni di gas climalteranti delle imprese e delle aree produttive compresa l'installazione di impianti di produzione di energia da fonte rinnovabile per l'autoconsumo, dando priorità alle tecnologie ad alta efficienza | 4.2.1 sub-azione a.2 | Aiuti per l'efficientamento energetico degli immobili e dei processi produttivi delle imprese - Interventi di efficientamento energetico dei processi produttivi | 354.095,12 | 177.047,56 | 123.933,29 | 53.114,27 |
| 4 | | 4.2.1 | 4.2.1 Incentivi finalizzati alla riduzione dei consumi energetici e delle emissioni di gas climalteranti delle imprese e delle aree produttive compresa l'installazione di impianti di produzione di energia da fonte rinnovabile per l'autoconsumo, dando priorità alle tecnologie ad alta efficienza | 4.2.1 sub-azione b | Sostegno ad investimenti produttivi di miglioramento ambientale ed abbattimento di emissioni di CO2 nell'ambito di progetti di riconversione e riqualificazione produttiva del Polo siderurgico di Piombino | 788.594,14 | 394.297,07 | 276.007,95 | 118.289,12 |
| 4 | | 4.6.1 | 4.6.1 Realizzazione di infrastrutture e nodi di interscambio finalizzati all'incremento della mobilità collettiva e alla distribuzione ecocompatibile delle merci e relativi sistemi di trasporto | 4.6.1 sub-azione a | Interventi per il miglioramento della mobilità collettiva nell'area metropolitana fiorentina | 10.492.484,45 | 5.246.242,22 | 3.672.369,55 | 1.573.872,68 |
| | | 4.6.1 | 4.6.1 Realizzazione di infrastrutture e nodi di interscambio finalizzati all'incremento della mobilità collettiva e alla distribuzione ecocompatibile delle merci e relativi sistemi di trasporto | 4.6.1 sub-azione b | Sostegno ad interventi di mobilità urbana sostenibile: azioni integrate per la mobilità | 582.682,68 | 291.341,34 | 203.938,94 | 87.402,40 |
| 4 | | 4.6.2 | 4.6.2 Rinnovo del materiale rotabile | 4.6.2 | Rinnovo del materiale rotabile | 1.259.098,14 | 629.549,07 | 440.684,35 | 188.864,72 |
| 4 | | 4.6.4 | 4.6.4 Sviluppo delle infrastrutture necessarie all'utilizzo del mezzo a basso impatto ambientale anche attraverso iniziative di charginghub | 4.6.4 sub-azione a | Sostegno ad interventi di mobilità urbana sostenibile: incremento mobilità dolce - piste ciclopedonali (Piste ciclopedonali FUA ferroviaria) | 1.049.248,45 | 524.624,22 | 367.236,96 | 157.387,27 |
| | | 4.6.4 | 4.6.4 Sviluppo delle infrastrutture necessarie all'utilizzo del mezzo a basso impatto ambientale anche attraverso iniziative di charginghub | 4.6.4 sub-azione b | Rete di percorsi ciclopedonali nell'area della Piana Fiorentina (piste ciclabili Piana) | 951.776,14 | 475.888,07 | 333.121,65 | 142.766,42 |
| Totale Asse 4 | | | | | | 25.796.718,41 | 12.898.359,19 | 9.028.851,42 | 3.869.507,80 |

PF POR FESR 2014-2020. DOTAZIONE PRINCIPALE. ANNO 2016

| Asse POR | OT Reg. | Azione AP | | Linea di azione POR | | Finanziamento Totale | Quota FESR | Quota Stato | Quota Regione |
|-----------------------|---------|-----------|--|----------------------|--|-----------------------|----------------------|----------------------|----------------------|
| | | Codice | Titolo | Codice DAR | nuovo Titolo | | | | |
| 5 | OT 6 | 6.7.1 | 6.7.1 Interventi per la tutela, la valorizzazione e la messa in rete del patrimonio culturale, materiale e immateriale, nelle aree di attrazione di rilevanza strategica tale da consolidare e promuovere processi di sviluppo | 6.7.1 | Promozione e valorizzazione della rete dei grandi attrattori culturali museali | 3.504.102,26 | 1.752.051,13 | 1.226.435,85 | 525.615,28 |
| 5 | | 6.7.2 | 6.7.2 Sostegno alla diffusione della conoscenza e alla fruizione del patrimonio culturale, materiale e immateriale, attraverso la creazione di servizi e/o sistemi innovativi e l'utilizzo di tecnologie avanzate | 6.7.2 | Qualificazione dei servizi a supporto della fruizione del patrimonio culturale | 393.468,18 | 196.734,09 | 137.713,87 | 59.020,22 |
| Totale Asse 5 | | | | | | 3.897.570,44 | 1.948.785,22 | 1.364.149,72 | 584.635,50 |
| 6 | OT 4 | 4.1.1 | 4.1.1 Promozione dell'eco-efficienza e riduzione di consumi di energia primaria negli edifici e strutture pubbliche: interventi di ristrutturazione di singoli edifici o complessi di edifici, installazione di sistemi intelligenti di telecontrollo, regolazione, gestione, monitoraggio e ottimizzazione dei consumi energetici (smart buildings) e delle emissioni inquinanti anche attraverso l'utilizzo di mix tecnologici | 4.1.1 | Eco-efficienza e riduzione dei consumi | 202.991,80 | 101.495,90 | 71.047,13 | 30.448,77 |
| 6 | | 4.1.3 | 4.1.3 Adozione di soluzioni tecnologiche per la riduzione dei consumi energetici delle reti di illuminazione pubblica, promuovendo installazioni di sistemi automatici di regolazione (sensori di luminosità, sistemi di telecontrollo e di telegestione energetica della rete) | 4.1.3 | Illuminazione pubblica intelligente | 22.883,83 | 30.110,01 | 21.077,00 | 9.033,00 |
| 6 | | 4.6.1 | 4.6.1 Realizzazione di infrastrutture e nodi di interscambio finalizzati all'incremento della mobilità collettiva e alla distribuzione ecocompatibile delle merci e relativi sistemi di trasporto | 4.6.1 | Mobilità sostenibile | 1.014.729,47 | 507.364,73 | 355.155,31 | 152.209,43 |
| 6 | OT 9 | 9.3.1 | 9.3.1 Finanziamento piani di investimento per Comuni associati per realizzare nuove infrastrutture o recuperare quelle esistenti (asili nido, centri ludici, servizi integrativi prima infanzia, ludoteche e centri diurni per minori, comunità socioeducative) conformi alle normative regionali di riferimento | 9.3.1 | Servizi socio-educativi | 114.749,39 | 57.374,70 | 40.162,28 | 17.212,41 |
| 6 | | 9.3.5 | 9.3.5 Piani di investimento in infrastrutture per Comuni associati e aiuti per sostenere gli investimenti privati [target preferenziale: imprese - anche sociali e le organizzazioni del terzo settore, di piccole dimensioni] nelle strutture per anziani e persone con limitazioni nell'autonomia [residenze socio-sanitarie, centri diurni, co-housing o gruppi appartamento, strutture per il "dopo di noi"] | 9.3.5 | Servizi socio-sanitari | 1.139.173,59 | 534.450,04 | 374.115,03 | 160.335,03 |
| 6 | | 9.6.6 | 9.6.6 Interventi di recupero funzionale e riuso di vecchi immobili in collegamento con attività di animazione sociale e partecipazione collettiva, inclusi interventi per il riuso e la rifunzionalizzazione dei beni confiscati alle mafie | 9.6.6 sub-azione a.1 | Recupero funzionale - Funzioni sociali/spazi start up | 2.701.975,20 | 1.350.987,60 | 945.691,27 | 405.296,33 |
| 6 | | 9.6.6 | 9.6.6 Interventi di recupero funzionale e riuso di vecchi immobili in collegamento con attività di animazione sociale e partecipazione collettiva, inclusi interventi per il riuso e la rifunzionalizzazione dei beni confiscati alle mafie | 9.6.6 sub-azione a.2 | Recupero funzionale - Funzioni sociali/spazi sportivi | 518.058,64 | 412.433,66 | 288.703,56 | 123.730,10 |
| 6 | | 9.6.6 | 9.6.6 Interventi di recupero funzionale e riuso di vecchi immobili in collegamento con attività di animazione sociale e partecipazione collettiva, inclusi interventi per il riuso e la rifunzionalizzazione dei beni confiscati alle mafie | 9.6.6 sub-azione a.3 | Recupero funzionale - Funzioni di animazione sociale e partecipazione collettiva | 816.565,23 | 232.971,49 | 163.080,03 | 69.891,44 |
| Totale Asse 6 | | | | | | 6.531.127,15 | 3.227.188,13 | 2.259.031,61 | 968.156,51 |
| 7 | AT | AT | Assistenza tecnica | 7.1 | Preparazione, attuazione, sorveglianza e controllo | 3.750.741,13 | 1.875.370,56 | 1.312.759,39 | 562.611,18 |
| 7 | | AT | Assistenza tecnica | 7.2 | Valutazione e studi | 351.235,51 | 175.617,75 | 122.932,43 | 52.685,33 |
| 7 | | AT | Assistenza tecnica | 7.3 | Informazione e comunicazione | 332.592,17 | 166.296,09 | 116.407,26 | 49.888,82 |
| Totale Asse AT | | | | | | 4.434.568,81 | 2.217.284,40 | 1.552.099,08 | 665.185,33 |
| Totale POR | | | | | | 104.289.118,90 | 52.106.184,00 | 36.474.328,80 | 15.631.855,20 |

Piano Finanziario 2014-2020 (Dotazione Principale). Anno 2017

| PF POR FESR 2014-2020. DOTAZIONE PRINCIPALE. ANNO 2017 | | | | | | | | | |
|--|---------|-----------|--|----------------------|--|----------------------|----------------------|----------------------|---------------------|
| Asse POR | OT Reg. | Azione AP | | Linea di azione POR | | Finanziamento Totale | Quota FESR | Quota Stato | Quota Regione |
| | | Codice | Titolo | Codice DAR | nuovo Titolo | | | | |
| 1 | | 1.1.2 | 1.1.2 Sostegno per l'acquisto di servizi per l'innovazione tecnologica, strategica, organizzativa e commerciale delle imprese [l'azione si attua preferibilmente attraverso voucher, che raggiungano un elevato numero di imprese anche grazie ai bassi oneri amministrativi che impongono, e ha come target preferenziale le imprese di modesta dimensione] | 1.1.2 sub-azione a | Sostegno ai processi di innovazione nelle MPMI manifatturiere e dei servizi: Aiuti all'acquisto servizi innovativi | 4.587.651,65 | 2.293.825,82 | 1.605.678,08 | 688.147,75 |
| 1 | | 1.1.2 | 1.1.2 Sostegno per l'acquisto di servizi per l'innovazione tecnologica, strategica, organizzativa e commerciale delle imprese [l'azione si attua preferibilmente attraverso voucher, che raggiungano un elevato numero di imprese anche grazie ai bassi oneri amministrativi che impongono, e ha come target preferenziale le imprese di modesta dimensione] | 1.1.2 sub-azione b | Sostegno ai processi di innovazione nelle MPMI del turismo, commercio, terziario, terziario per l'innovazione | 860.844,30 | 430.422,15 | 301.295,50 | 129.126,65 |
| 1 | | 1.1.3 | 1.1.3 Sostegno alla valorizzazione economica dell'innovazione attraverso la sperimentazione e l'adozione di soluzioni innovative nei processi, nei prodotti e nelle formule organizzative, nonché attraverso il finanziamento dell'industrializzazione dei risultati della ricerca [target preferenziale imprese di medie e grandi dimensioni] | 1.1.3 | Sostegno ai processi di innovazione nelle MPMI manifatturiere: Aiuti agli investimenti per l'innovazione | 1.973.030,22 | 986.515,11 | 690.560,58 | 295.954,53 |
| 1 | | 1.1.4 | 1.1.4 Sostegno alle attività collaborative di R&S per lo sviluppo di nuove tecnologie sostenibili, di nuovi prodotti e servizi [realizzate dalle imprese in collegamento con altri soggetti dell'industria, della ricerca e dell'università, e dalle aggregazioni pubblico-private già esistenti, come i Distretti Tecnologici, i Laboratori Pubblico-Privati e i Poli di Innovazione] | 1.1.4 sub-azione a | Sostegno alle attività collaborative di R&S realizzate da aggregazioni pubblico-private. Distretti tecnologici | 535.123,69 | 267.561,85 | 187.293,29 | 80.268,55 |
| 1 | OT 1 | 1.1.4 | 1.1.4 Sostegno alle attività collaborative di R&S per lo sviluppo di nuove tecnologie sostenibili, di nuovi prodotti e servizi [realizzate dalle imprese in collegamento con altri soggetti dell'industria, della ricerca e dell'università, e dalle aggregazioni pubblico-private già esistenti, come i Distretti Tecnologici, i Laboratori Pubblico-Privati e i Poli di Innovazione] | 1.1.4 sub-azione b | Sostegno alle attività collaborative realizzate da aggregazioni pubblico-private per lo sviluppo e la promozione di settori ad alta tecnologia per il sistema regionale | 133.780,99 | 66.890,49 | 46.823,35 | 20.067,15 |
| 1 | | 1.1.5 | 1.1.5 Sostegno all'avanzamento tecnologico delle imprese attraverso il finanziamento di linee pilota e azioni di validazione precoce dei prodotti e di dimostrazione su larga scala | 1.1.5 sub-azione a.1 | Aiuti agli investimenti R&SI (GI/MPMI) | 19.385.685,93 | 9.692.842,97 | 6.784.990,07 | 2.907.852,89 |
| 1 | | 1.1.5 | 1.1.5 Sostegno all'avanzamento tecnologico delle imprese attraverso il finanziamento di linee pilota e azioni di validazione precoce dei prodotti e di dimostrazione su larga scala | 1.1.5 sub-azione a.2 | Aiuti agli investimenti R&SI (GI/MPMI filiera green) | 2.239.446,62 | 1.119.723,31 | 783.806,32 | 335.916,99 |
| 1 | | 1.1.5 | 1.1.5 Sostegno all'avanzamento tecnologico delle imprese attraverso il finanziamento di linee pilota e azioni di validazione precoce dei prodotti e di dimostrazione su larga scala | 1.1.5 sub-azione a.3 | Aiuti agli investimenti R&SI - Accordo di Programma MIUR-Regione Toscana | 2.880.000,00 | 1.440.000,00 | 1.008.000,00 | 432.000,00 |
| 1 | | 1.1.5 | 1.1.5 Sostegno all'avanzamento tecnologico delle imprese attraverso il finanziamento di linee pilota e azioni di validazione precoce dei prodotti e di dimostrazione su larga scala | 1.1.5 sub-azione a.4 | Aiuti agli investimenti R&SI di carattere strategico a seguito di procedure negoziali | 4.841.511,29 | 2.420.755,65 | 1.694.528,95 | 726.226,69 |
| 1 | | 1.4.1 | 1.4.1 Sostegno alla creazione e al consolidamento di start-up innovative ad alta intensità di applicazione di conoscenza e alle iniziative di spin-off della ricerca [anche tramite la promozione delle fasi di pre-seed e seed e attraverso strumenti di venture capital] | 1.4.1 | Sostegno alla creazione e al consolidamento di start-up innovative (Fondo rotativo) | 1.123.762,29 | 561.881,15 | 393.316,80 | 168.564,34 |
| 1 | | 1.5.1 | 1.5.1 Sostegno alle infrastrutture della ricerca considerate critiche/cruciali per i sistemi regionali [Il finanziamento alle infrastrutture di ricerca è condizionato alla realizzazione di piani industriali di sviluppo che ne evidenzino la capacità prospettica di autosostenersi] | 1.5.1 | Sostegno alle infrastrutture della ricerca | 518.466,69 | 259.233,35 | 181.463,34 | 77.770,00 |
| Totale Asse 1 | | | | | | 39.079.303,67 | 19.539.651,85 | 13.677.756,28 | 5.861.895,54 |
| 2 | | 2.1.1 | 2.1.1 Contributo all'attuazione del "Progetto Strategico Agenda Digitale per la Banda Ultra Larga" e di altri interventi programmati per assicurare nei territori una capacità di connessione a almeno 30 Mbps, accelerandone l'attuazione nelle aree produttive, e nelle aree rurali e interne, nel rispetto del principio di neutralità tecnologica e nelle aree consentite dalla normativa comunitaria | 2.1.1 | Infrastrutture di banda larga e banda ultralarga | 6.237.091,62 | 3.118.545,81 | 2.182.982,07 | 935.563,74 |
| 2 | OT 2 | 2.2.1 | 2.2.1 Soluzioni tecnologiche e digitalizzazione per l'innovazione dei processi interni dei vari ambiti della Pubblica Amministrazione nel quadro del Sistema pubblico di connettività, capaci di garantire i necessari standard di sicurezza e protezione dei dati, anche razionalizzando i Data Center Pubblici e gestendo i dati in cloud computing secondo soluzioni green. | 2.2.1 | Soluzioni tecnologiche e la digitalizzazione per l'innovazione dei processi interni dei vari ambiti della Pubblica Amministrazione | 3.938.611,98 | 1.969.305,99 | 1.378.514,20 | 590.791,79 |
| 2 | | 2.2.2 | 2.2.2 Soluzioni tecnologiche per la realizzazione di servizi di e-Government interoperabili, integrati (joined-up services) e progettati con cittadini e imprese, e soluzioni integrate per le smart cities and communities (non incluse nell'OT4) | 2.2.2 | Soluzioni tecnologiche per la realizzazione di servizi di e-Government e soluzioni integrate per smart cities e open data | 200.671,40 | 100.335,70 | 70.234,99 | 30.100,71 |
| 2 | | 2.3.1 | 2.3.1 Soluzioni tecnologiche per l'alfabetizzazione e l'inclusione digitale, per l'acquisizione di competenze avanzate da parte delle imprese e lo sviluppo delle nuove competenze ICT (eSkills), nonché per stimolare la diffusione e l'utilizzo del web, dei servizi pubblici digitali e degli strumenti di dialogo, la collaborazione e partecipazione civica in rete (open government) con particolare riferimento ai cittadini svantaggiati e alle aree interne e rurali. | 2.3.1 | Soluzioni tecnologiche per l'alfabetizzazione e l'inclusione digitale, per acquisire competenze (e-skills), per stimolare la diffusione e l'utilizzo degli strumenti di dialogo, di collaborazione e partecipazione civica in rete (open government) | 267.561,88 | 133.780,94 | 93.646,66 | 40.134,28 |
| Totale Asse 2 | | | | | | 10.643.936,88 | 5.321.968,44 | 3.725.377,92 | 1.596.590,52 |

PF POR FESR 2014-2020. DOTAZIONE PRINCIPALE. ANNO 2017

| Asse POR | OT Reg. | Azione AP | | Linea di azione POR | | Finanziamento Totale | Quota FESR | Quota Stato | Quota Regione |
|----------------------|---------|---|--|---|---|----------------------|----------------------|---------------------|---------------------|
| | | Codice | Titolo | Codice DAR | nuovo Titolo | | | | |
| 3 | OT 3 | 3.1.1 | 3.1.1 Aiuti per investimenti in macchinari, impianti e beni intangibili, e accompagnamento dei processi di riorganizzazione e ristrutturazione aziendale. L'azione si può attivare sia attraverso tradizionali strumenti di aiuto, sia attraverso fondi rotativi di garanzia o prestito. | 3.1.1. sub-azione a | Aiuti per investimenti produttivi per progetti strategici (territoriali, settoriali, di filiera): (Fondo rotativo) | 1.573.677,22 | 786.838,61 | 550.787,03 | 236.051,58 |
| 3 | | | | 3.1.1. sub-azione b | Aiuti per investimenti produttivi in forma di micro credito (Fondo rotativo) | - | - | - | - |
| 3 | | 3.3.2 | 3.3.2 Supporto allo sviluppo di prodotti e servizi complementari alla valorizzazione di identificati attrattori culturali e naturali del territorio, anche attraverso l'integrazione tra imprese delle filiere culturali, turistiche, sportive, creative e dello spettacolo, e delle filiere dei prodotti tradizionali e "tipici" | 3.3.2. | Sostegno alla promozione turistica | 1.338.062,78 | 669.031,39 | 468.321,97 | 200.709,42 |
| 3 | | 3.4.2 | 3.4.2 Incentivi all'acquisto di servizi di supporto all'internazionalizzazione in favore delle PMI [Lo strumento prioritario con cui si prevede di finanziare l'acquisto di questi servizi è l'emissione di voucher di importo limitato, che raggiungano un elevato numero di imprese anche grazie ai bassi oneri amministrativi che impongono] | 3.4.2 | Internazionalizzazione del sistema produttivo regionale: aiuti export MPMI manifatturiero e promozione sui mercati esteri del sistema di offerta turistica delle MPMI | 4.757.432,26 | 2.378.716,13 | 1.665.101,29 | 713.614,84 |
| 3 | | 3.4.3 | 3.4.3 Creazione di occasioni di incontro tra imprenditori italiani ed esteri finalizzati ad attrarre investimenti ed a promuovere accordi commerciali, ed altre iniziative attive di informazione e promozione rivolte a potenziali investitori esteri | 3.4.3 | Internazionalizzazione del sistema produttivo regionale: attrazione investimenti | 509.025,64 | 254.512,82 | 178.158,97 | 76.353,85 |
| 3 | | 3.5.1 | 3.5.1 Interventi di supporto alla nascita di nuove imprese sia attraverso incentivi diretti, sia attraverso l'offerta di servizi, sia attraverso interventi di micro-finanza [L'azione promuove lo start-up di impresa trasversalmente ai settori di attività, eventualmente premiando caratteristiche di innovatività o creatività nell'idea imprenditoriale, nelle forme di gestione, nei prodotti o processi, l'eco-innovazione e la promozione di un uso efficace delle risorse, la crescita culturale e della biodiversità] | 3.5.1 | Aiuti alla creazione di imprese (MPMI manifatturiero, commercio, turismo, cultura, terziario) (Fondo rotativo) | 7.001.133,48 | 3.500.566,74 | 2.450.396,72 | 1.050.170,02 |
| Totale Asse 3 | | | | | | 15.179.331,38 | 7.589.665,69 | 5.312.765,98 | 2.276.899,71 |
| 4 | OT 4 | 4.1.1 | 4.1.1 Promozione dell'eco-efficienza e riduzione di consumi di energia primaria negli edifici e strutture pubbliche: interventi di ristrutturazione di singoli edifici o complessi di edifici, installazione di sistemi intelligenti di telecontrollo, regolazione, gestione, monitoraggio e ottimizzazione dei consumi energetici (smart buildings) e delle emissioni inquinanti anche attraverso l'utilizzo di mix tecnologici | 4.1.1 | Interventi di efficientamento energetico degli edifici pubblici e strutture pubbliche ed integrazione con fonti rinnovabili | 8.171.296,16 | 4.085.648,09 | 2.859.953,64 | 1.225.694,43 |
| 4 | | 4.2.1 | 4.2.1 Incentivi finalizzati alla riduzione dei consumi energetici e delle emissioni di gas climalteranti delle imprese e delle aree produttive compresa l'installazione di impianti di produzione di energia da fonte rinnovabile per l'autoconsumo, dando priorità alle tecnologie ad alta efficienza | 4.2.1 sub-azione a.1 | Aiuti per l'efficientamento energetico degli immobili e dei processi produttivi delle imprese - Interventi di efficientamento energetico negli immobili sede delle imprese | 2.353.956,58 | 1.176.978,29 | 823.884,80 | 353.093,49 |
| 4 | | 4.2.1 | 4.2.1 Incentivi finalizzati alla riduzione dei consumi energetici e delle emissioni di gas climalteranti delle imprese e delle aree produttive compresa l'installazione di impianti di produzione di energia da fonte rinnovabile per l'autoconsumo, dando priorità alle tecnologie ad alta efficienza | 4.2.1 sub-azione a.2 | Aiuti per l'efficientamento energetico degli immobili e dei processi produttivi delle imprese - Interventi di efficientamento energetico dei processi produttivi | 361.181,78 | 180.590,89 | 126.413,62 | 54.177,27 |
| 4 | | 4.2.1 | 4.2.1 Incentivi finalizzati alla riduzione dei consumi energetici e delle emissioni di gas climalteranti delle imprese e delle aree produttive compresa l'installazione di impianti di produzione di energia da fonte rinnovabile per l'autoconsumo, dando priorità alle tecnologie ad alta efficienza | 4.2.1 sub-azione b | Sostegno ad investimenti produttivi di miglioramento ambientale ed abbattimento di emissioni di CO2 nell'ambito di progetti di riconversione e riqualificazione produttiva del Polo siderurgico di Piombino | 804.376,63 | 402.188,31 | 281.531,82 | 120.656,50 |
| 4 | | 4.6.1 | 4.6.1 Realizzazione di infrastrutture e nodi di interscambio finalizzati all'incremento della mobilità collettiva e alla distribuzione ecocompatibile delle merci e relativi sistemi di trasporto | 4.6.1 sub-azione a | Interventi per il miglioramento della mobilità collettiva nell'area metropolitana fiorentina | 10.702.475,18 | 5.351.237,59 | 3.745.866,30 | 1.605.371,29 |
| | | 4.6.1 | 4.6.1 Realizzazione di infrastrutture e nodi di interscambio finalizzati all'incremento della mobilità collettiva e alla distribuzione ecocompatibile delle merci e relativi sistemi di trasporto | 4.6.1 sub-azione b | Sostegno ad interventi di mobilità urbana sostenibile: azioni integrate per la mobilità | 594.344,17 | 297.172,08 | 208.020,46 | 89.151,63 |
| 4 | | 4.6.2 | 4.6.2 Rinnovo del materiale rotabile | 4.6.2 | Rinnovo del materiale rotabile | 1.284.297,03 | 642.148,51 | 449.503,96 | 192.644,56 |
| 4 | | 4.6.4 | 4.6.4 Sviluppo delle infrastrutture necessarie all'utilizzo del mezzo a basso impatto ambientale anche attraverso iniziative di charginghub | 4.6.4 sub-azione a | Sostegno ad interventi di mobilità urbana sostenibile: incremento mobilità dolce - piste ciclopedonali (Piste ciclopedonali FUA ferroviaria) | 1.070.247,52 | 535.123,76 | 374.586,63 | 160.537,13 |
| | 4.6.4 | 4.6.4 Sviluppo delle infrastrutture necessarie all'utilizzo del mezzo a basso impatto ambientale anche attraverso iniziative di charginghub | 4.6.4 sub-azione b | Rete di percorsi ciclopedonali nell'area della Piana Fiorentina (piste ciclabili Piana) | 970.824,46 | 485.412,23 | 339.788,56 | 145.623,67 | |
| Totale Asse 4 | | | | | | 26.312.999,51 | 13.156.499,75 | 9.209.549,79 | 3.946.949,97 |

PF POR FESR 2014-2020. DOTAZIONE PRINCIPALE. ANNO 2017

| Asse POR | OT Reg. | Azione AP | | Linea di azione POR | | Finanziamento Totale | Quota FESR | Quota Stato | Quota Regione |
|-----------------------|---------|-----------|--|----------------------|--|-----------------------|----------------------|----------------------|----------------------|
| | | Codice | Titolo | Codice DAR | nuovo Titolo | | | | |
| 5 | OT 6 | 6.7.1 | 6.7.1 Interventi per la tutela, la valorizzazione e la messa in rete del patrimonio culturale, materiale e immateriale, nelle aree di attrazione di rilevanza strategica tale da consolidare e promuovere processi di sviluppo | 6.7.1 | Promozione e valorizzazione della rete dei grandi attrattori culturali museali | 3.574.231,41 | 1.787.115,70 | 1.250.981,06 | 536.134,65 |
| 5 | | 6.7.2 | 6.7.2 Sostegno alla diffusione della conoscenza e alla fruizione del patrimonio culturale, materiale e immateriale, attraverso la creazione di servizi e/o sistemi innovativi e l'utilizzo di tecnologie avanzate | 6.7.2 | Qualificazione dei servizi a supporto della fruizione del patrimonio culturale | 401.342,84 | 200.671,42 | 140.470,00 | 60.201,42 |
| Totale Asse 5 | | | | | | 3.975.574,25 | 1.987.787,12 | 1.391.451,06 | 596.336,07 |
| 6 | OT 4 | 4.1.1 | 4.1.1 Promozione dell'eco-efficienza e riduzione di consumi di energia primaria negli edifici e strutture pubbliche: interventi di ristrutturazione di singoli edifici o complessi di edifici, installazione di sistemi intelligenti di telecontrollo, regolazione, gestione, monitoraggio e ottimizzazione dei consumi energetici (smart buildings) e delle emissioni inquinanti anche attraverso l'utilizzo di mix tecnologici | 4.1.1 | Eco-efficienza e riduzione dei consumi | 207.054,35 | 103.527,18 | 72.469,03 | 31.058,14 |
| 6 | | 4.1.3 | 4.1.3 Adozione di soluzioni tecnologiche per la riduzione dei consumi energetici delle reti di illuminazione pubblica, promuovendo installazioni di sistemi automatici di regolazione (sensori di luminosità, sistemi di telecontrollo e di telegestione energetica della rete) | 4.1.3 | Illuminazione pubblica intelligente | 61.425,22 | 30.712,61 | 21.498,83 | 9.213,78 |
| 6 | | 4.6.1 | 4.6.1 Realizzazione di infrastrutture e nodi di interscambio finalizzati all'incremento della mobilità collettiva e alla distribuzione ecocompatibile delle merci e relativi sistemi di trasporto | 4.6.1 | Mobilità sostenibile | 1.035.037,69 | 517.518,85 | 362.263,20 | 155.255,64 |
| 6 | OT 9 | 9.3.1 | 9.3.1 Finanziamento piani di investimento per Comuni associati per realizzare nuove infrastrutture o recuperare quelle esistenti (asili nido, centri ludici, servizi integrativi prima infanzia, ludoteche e centri diurni per minori, comunità socioeducative) conformi alle normative regionali di riferimento | 9.3.1 | Servizi socio-educativi | 117.045,93 | 58.522,97 | 40.966,08 | 17.556,88 |
| 6 | | 9.3.5 | 9.3.5 Piani di investimento in infrastrutture per Comuni associati e aiuti per sostenere gli investimenti privati [target preferenziale: imprese - anche sociali e le organizzazioni del terzo settore, di piccole dimensioni] nelle strutture per anziani e persone con limitazioni nell'autonomia [residenze socio-sanitarie, centri diurni, co-housing o gruppi appartamento, strutture per il "dopo di noi"] | 9.3.5 | Servizi socio-sanitari | 1.090.292,47 | 545.146,22 | 381.602,30 | 163.543,95 |
| 6 | | 9.6.6 | 9.6.6 Interventi di recupero funzionale e riuso di vecchi immobili in collegamento con attività di animazione sociale e partecipazione collettiva, inclusi interventi per il riuso e la rifunionalizzazione dei beni confiscati alle mafie | 9.6.6 sub-azione a.1 | Recupero funzionale - Funzioni sociali/spazi start up | 2.756.051,04 | 1.378.025,51 | 964.617,83 | 413.407,70 |
| 6 | | 9.6.6 | 9.6.6 Interventi di recupero funzionale e riuso di vecchi immobili in collegamento con attività di animazione sociale e partecipazione collettiva, inclusi interventi per il riuso e la rifunionalizzazione dei beni confiscati alle mafie | 9.6.6 sub-azione a.2 | Recupero funzionale - Funzioni sociali/spazi sportivi | 841.375,75 | 420.687,87 | 294.481,51 | 126.206,37 |
| 6 | | 9.6.6 | 9.6.6 Interventi di recupero funzionale e riuso di vecchi immobili in collegamento con attività di animazione sociale e partecipazione collettiva, inclusi interventi per il riuso e la rifunionalizzazione dei beni confiscati alle mafie | 9.6.6 sub-azione a.3 | Recupero funzionale - Funzioni di animazione sociale e partecipazione collettiva | 475.268,08 | 237.634,05 | 166.343,83 | 71.290,20 |
| Totale Asse 6 | | | | | | 6.583.550,53 | 3.291.775,26 | 2.304.242,61 | 987.532,66 |
| 7 | AT | AT | Assistenza tecnica | 7.1 | Preparazione, attuazione, sorveglianza e controllo | 3.825.806,36 | 1.912.903,18 | 1.339.032,22 | 573.870,96 |
| 7 | | AT | Assistenza tecnica | 7.2 | Valutazione e studi | 358.264,94 | 179.132,47 | 125.392,73 | 53.739,74 |
| 7 | | AT | Assistenza tecnica | 7.3 | Informazione e comunicazione | 339.248,48 | 169.624,24 | 118.736,97 | 50.887,27 |
| Totale Asse AT | | | | | | 4.523.319,78 | 2.261.659,89 | 1.583.161,92 | 678.497,97 |
| Totale POR | | | | | | 106.298.016,00 | 53.149.008,00 | 37.204.305,56 | 15.944.702,44 |

Piano Finanziario 2014-2020 (Dotazione Principale). Anno 2018

| PF POR FESR 2014-2020. DOTAZIONE PRINCIPALE. ANNO 2018 | | | | | | | | | |
|--|---------|-----------|--|----------------------|--|----------------------|----------------------|----------------------|---------------------|
| Asse POR | OT Reg. | Azione AP | | Linea di azione POR | | Finanziamento Totale | Quota FESR | Quota Stato | Quota Regione |
| | | Codice | Titolo | Codice DAR | nuovo Titolo | | | | |
| 1 | | 1.1.2 | 1.1.2 Sostegno per l'acquisto di servizi per l'innovazione tecnologica, strategica, organizzativa e commerciale delle imprese [l'azione si attua preferibilmente attraverso voucher, che raggiungano un elevato numero di imprese anche grazie ai bassi oneri amministrativi che impongono, e ha come target preferenziale le imprese di modesta dimensione] | 1.1.2 sub-azione a | Sostegno ai processi di innovazione nelle MPMI manifatturiere e dei servizi: Aiuti all'acquisto servizi innovativi | 5.084.535,64 | 2.542.267,82 | 1.779.587,47 | 762.680,35 |
| 1 | | 1.1.2 | 1.1.2 Sostegno per l'acquisto di servizi per l'innovazione tecnologica, strategica, organizzativa e commerciale delle imprese [l'azione si attua preferibilmente attraverso voucher, che raggiungano un elevato numero di imprese anche grazie ai bassi oneri amministrativi che impongono, e ha come target preferenziale le imprese di modesta dimensione] | 1.1.2 sub-azione b | Sostegno ai processi di innovazione nelle MPMI del turismo, commercio, terziario, terziario per l'innovazione | 1.438.072,16 | 719.036,08 | 503.325,26 | 215.710,82 |
| 1 | | 1.1.3 | 1.1.3 Sostegno alla valorizzazione economica dell'innovazione attraverso la sperimentazione e l'adozione di soluzioni innovative nei processi, nei prodotti e nelle formule organizzative, nonché attraverso il finanziamento dell'industrializzazione dei risultati della ricerca [target preferenziale imprese di medie e grandi dimensioni] | 1.1.3 | Sostegno ai processi di innovazione nelle MPMI manifatturiere: Aiuti agli investimenti per l'innovazione | 1.420.553,12 | 710.276,56 | 497.193,59 | 213.082,97 |
| 1 | | 1.1.4 | 1.1.4 Sostegno alle attività collaborative di R&S per lo sviluppo di nuove tecnologie sostenibili, di nuovi prodotti e servizi [realizzate dalle imprese in collegamento con altri soggetti dell'industria, della ricerca e dell'università, e dalle aggregazioni pubblico-private già esistenti, come i Distretti Tecnologici, i Laboratori Pubblico-Privati e i Poli di Innovazione] | 1.1.4 sub-azione a | Sostegno alle attività collaborative di R&S realizzate da aggregazioni pubblico-private. Distretti tecnologici | 341.145,62 | 170.572,81 | 119.400,97 | 51.171,84 |
| 1 | OT 1 | 1.1.4 | 1.1.4 Sostegno alle attività collaborative di R&S per lo sviluppo di nuove tecnologie sostenibili, di nuovi prodotti e servizi [realizzate dalle imprese in collegamento con altri soggetti dell'industria, della ricerca e dell'università, e dalle aggregazioni pubblico-private già esistenti, come i Distretti Tecnologici, i Laboratori Pubblico-Privati e i Poli di Innovazione] | 1.1.4 sub-azione b | Sostegno alle attività collaborative realizzate da aggregazioni pubblico-private per lo sviluppo e la promozione di settori ad alta tecnologia per il sistema regionale | 341.145,75 | 170.572,88 | 119.401,01 | 51.171,86 |
| 1 | | 1.1.5 | 1.1.5 Sostegno all'avanzamento tecnologico delle imprese attraverso il finanziamento di linee pilota e azioni di validazione precoce dei prodotti e di dimostrazione su larga scala | 1.1.5 sub-azione a.1 | Aiuti agli investimenti R&SI (GI/MPMI) | 17.854.310,34 | 8.927.155,16 | 6.249.008,61 | 2.678.146,57 |
| 1 | | 1.1.5 | 1.1.5 Sostegno all'avanzamento tecnologico delle imprese attraverso il finanziamento di linee pilota e azioni di validazione precoce dei prodotti e di dimostrazione su larga scala | 1.1.5 sub-azione a.2 | Aiuti agli investimenti R&SI (GI/MPMI filiera green) | 2.284.264,14 | 1.142.132,07 | 799.492,45 | 342.639,62 |
| 1 | | 1.1.5 | 1.1.5 Sostegno all'avanzamento tecnologico delle imprese attraverso il finanziamento di linee pilota e azioni di validazione precoce dei prodotti e di dimostrazione su larga scala | 1.1.5 sub-azione a.3 | Aiuti agli investimenti R&SI - Accordo di Programma MIUR-Regione Toscana | 2.160.000,00 | 1.080.000,00 | 756.000,00 | 324.000,00 |
| 1 | | 1.1.5 | 1.1.5 Sostegno all'avanzamento tecnologico delle imprese attraverso il finanziamento di linee pilota e azioni di validazione precoce dei prodotti e di dimostrazione su larga scala | 1.1.5 sub-azione a.4 | Aiuti agli investimenti R&SI di carattere strategico a seguito di procedure negoziali | 7.262.266,94 | 3.631.133,47 | 2.541.793,43 | 1.089.340,04 |
| 1 | | 1.4.1 | 1.4.1 Sostegno alla creazione e al consolidamento di start-up innovative ad alta intensità di applicazione di conoscenza e alle iniziative di spin-off della ricerca [anche tramite la promozione delle fasi di pre-seed e seed e attraverso strumenti di venture capital] | 1.4.1 | Sostegno alla creazione e al consolidamento di start-up innovative (Fondo rotativo) | 1.146.251,88 | 573.125,94 | 401.188,16 | 171.937,78 |
| 1 | | 1.5.1 | 1.5.1 Sostegno alle infrastrutture della ricerca considerate critiche/cruciali per i sistemi regionali [Il finanziamento alle infrastrutture di ricerca è condizionato alla realizzazione di piani industriali di sviluppo che ne evidenzino la capacità prospettica di autosostenersi] | 1.5.1 | Sostegno alle infrastrutture della ricerca | 528.842,64 | 264.421,32 | 185.094,92 | 79.326,40 |
| Totale Asse 1 | | | | | | 39.861.388,23 | 19.930.694,11 | 13.951.485,87 | 5.979.208,25 |
| 2 | | 2.1.1 | 2.1.1 Contributo all'attuazione del "Progetto Strategico Agenda Digitale per la Banda Ultra Larga" e di altri interventi programmati per assicurare nei territori una capacità di connessione a almeno 30 Mbps, accelerandone l'attuazione nelle aree produttive, e nelle aree rurali e interne, nel rispetto del principio di neutralità tecnologica e nelle aree consentite dalla normativa comunitaria | 2.1.1 | Infrastrutture di banda larga e banda ultralarga | 6.361.912,99 | 3.180.956,50 | 2.226.669,55 | 954.286,94 |
| 2 | OT 2 | 2.2.1 | 2.2.1 Soluzioni tecnologiche e digitalizzazione per l'innovazione dei processi interni dei vari ambiti della Pubblica Amministrazione nel quadro del Sistema pubblico di connettività, capaci di garantire i necessari standard di sicurezza e protezione dei dati, anche razionalizzando i Data Center Pubblici e gestendo i dati in cloud computing secondo soluzioni green. | 2.2.1 | Soluzioni tecnologiche e la digitalizzazione per l'innovazione dei processi interni dei vari ambiti della Pubblica Amministrazione | 4.017.434,46 | 2.008.717,23 | 1.406.102,07 | 602.615,16 |
| 2 | | 2.2.2 | 2.2.2 Soluzioni tecnologiche per la realizzazione di servizi di e-Government interoperabili, integrati (joined-up services) e progettati con cittadini e imprese, e soluzioni integrate per le smart cities and communities (non incluse nell'OT4) | 2.2.2 | Soluzioni tecnologiche per la realizzazione di servizi di e-Government e soluzioni integrate per smart cities e open data | 204.687,40 | 102.343,70 | 71.640,59 | 30.703,11 |
| 2 | | 2.3.1 | 2.3.1 Soluzioni tecnologiche per l'alfabetizzazione e l'inclusione digitale, per l'acquisizione di competenze avanzate da parte delle imprese e lo sviluppo delle nuove competenze ICT (eSkills), nonché per stimolare la diffusione e l'utilizzo del web, dei servizi pubblici digitali e degli strumenti di dialogo, la collaborazione e partecipazione civica in rete (open government) con particolare riferimento ai cittadini svantaggiati e alle aree interne e rurali. | 2.3.1 | Soluzioni tecnologiche per l'alfabetizzazione e l'inclusione digitale, per acquisire competenze (e-skills), per stimolare la diffusione e l'utilizzo degli strumenti di dialogo, di collaborazione e partecipazione civica in rete (open government) | 272.916,53 | 136.458,26 | 95.520,79 | 40.937,48 |
| Totale Asse 2 | | | | | | 10.856.951,38 | 5.428.475,69 | 3.799.933,00 | 1.628.542,69 |

PF POR FESR 2014-2020. DOTAZIONE PRINCIPALE. ANNO 2018

| Asse POR | OT Reg. | Azione AP | | Linea di azione POR | | Finanziamento Totale | Quota FESR | Quota Stato | Quota Regione |
|----------------------|---------|-----------|--|----------------------|---|----------------------|----------------------|---------------------|---------------------|
| | | Codice | Titolo | Codice DAR | nuovo Titolo | | | | |
| 3 | OT 3 | 3.1.1 | 3.1.1 Aiuti per investimenti in macchinari, impianti e beni intangibili, e accompagnamento dei processi di riorganizzazione e ristrutturazione aziendale. L'azione si può attivare sia attraverso tradizionali strumenti di aiuto, sia attraverso fondi rotativi di garanzia o prestito. | 3.1.1. sub-azione a | Aiuti per investimenti produttivi per progetti strategici (territoriali, settoriali, di filiera): (Fondo rotativo) | 1.605.170,84 | 802.585,42 | 561.809,79 | 240.775,63 |
| 3 | | | | 3.1.1. sub-azione b | Aiuti per investimenti produttivi in forma di micro credito (Fondo rotativo) | - | - | - | - |
| 3 | | 3.3.2 | 3.3.2 Supporto allo sviluppo di prodotti e servizi complementari alla valorizzazione di identificati attrattori culturali e naturali del territorio, anche attraverso l'integrazione tra imprese delle filiere culturali, turistiche, sportive, creative e dello spettacolo, e delle filiere dei prodotti tradizionali e "tipici" | 3.3.2. | Sostegno alla promozione turistica | 1.364.841,09 | 682.420,55 | 477.694,38 | 204.726,16 |
| 3 | | 3.4.2 | 3.4.2 Incentivi all'acquisto di servizi di supporto all'internazionalizzazione in favore delle PMI [Lo strumento prioritario con cui si prevede di finanziare l'acquisto di questi servizi è l'emissione di voucher di importo limitato, che raggiungano un elevato numero di imprese anche grazie ai bassi oneri amministrativi che impongono] | 3.4.2 | Internazionalizzazione del sistema produttivo regionale: aiuti export MPMI manifatturiero e promozione sui mercati esteri del sistema di offerta turistica delle MPMI | 4.852.641,58 | 2.426.320,79 | 1.698.424,55 | 727.896,24 |
| 3 | | 3.4.3 | 3.4.3 Creazione di occasioni di incontro tra imprenditori italiani ed esteri finalizzati ad attrarre investimenti ed a promuovere accordi commerciali, ed altre iniziative attive di informazione e promozione rivolte a potenziali investitori esteri | 3.4.3 | Internazionalizzazione del sistema produttivo regionale: attrazione investimenti | 519.212,64 | 259.606,32 | 181.724,42 | 77.881,90 |
| 3 | | 3.5.1 | 3.5.1 Interventi di supporto alla nascita di nuove imprese sia attraverso incentivi diretti, sia attraverso l'offerta di servizi, sia attraverso interventi di micro-finanza [L'azione promuove lo start-up di impresa trasversalmente ai settori di attività, eventualmente premiando caratteristiche di innovatività o creatività nell'idea imprenditoriale, nelle forme di gestione, nei prodotti o processi, l'eco-innovazione e la promozione di un uso efficace delle risorse, la crescita culturale e della biodiversità] | 3.5.1 | Aiuti alla creazione di imprese (MPMI manifatturiero, commercio, turismo, cultura, terziario) (Fondo rotativo) | 7.141.245,36 | 3.570.622,68 | 2.499.435,88 | 1.071.186,80 |
| Totale Asse 3 | | | | | | 15.483.111,51 | 7.741.555,76 | 5.419.089,02 | 2.322.466,73 |
| 4 | OT 4 | 4.1.1 | 4.1.1 Promozione dell'eco-efficienza e riduzione di consumi di energia primaria negli edifici e strutture pubbliche: interventi di ristrutturazione di singoli edifici o complessi di edifici, installazione di sistemi intelligenti di telecontrollo, regolazione, gestione, monitoraggio e ottimizzazione dei consumi energetici (smart buildings) e delle emissioni inquinanti anche attraverso l'utilizzo di mix tecnologici | 4.1.1 | Interventi di efficientamento energetico degli edifici pubblici e strutture pubbliche ed integrazione con fonti rinnovabili | 8.334.826,33 | 4.167.413,17 | 2.917.189,19 | 1.250.223,97 |
| 4 | | 4.2.1 | 4.2.1 Incentivi finalizzati alla riduzione dei consumi energetici e delle emissioni di gas climalteranti delle imprese e delle aree produttive compresa l'installazione di impianti di produzione di energia da fonte rinnovabile per l'autoconsumo, dando priorità alle tecnologie ad alta efficienza | 4.2.1 sub-azione a.1 | Aiuti per l'efficientamento energetico degli immobili e dei processi produttivi delle imprese - Interventi di efficientamento energetico negli immobili sede delle imprese | 2.401.065,72 | 1.200.532,86 | 840.373,00 | 360.159,86 |
| 4 | | 4.2.1 | 4.2.1 Incentivi finalizzati alla riduzione dei consumi energetici e delle emissioni di gas climalteranti delle imprese e delle aree produttive compresa l'installazione di impianti di produzione di energia da fonte rinnovabile per l'autoconsumo, dando priorità alle tecnologie ad alta efficienza | 4.2.1 sub-azione a.2 | Aiuti per l'efficientamento energetico degli immobili e dei processi produttivi delle imprese - Interventi di efficientamento energetico dei processi produttivi | 368.410,02 | 184.205,01 | 128.943,51 | 55.261,50 |
| 4 | | 4.2.1 | 4.2.1 Incentivi finalizzati alla riduzione dei consumi energetici e delle emissioni di gas climalteranti delle imprese e delle aree produttive compresa l'installazione di impianti di produzione di energia da fonte rinnovabile per l'autoconsumo, dando priorità alle tecnologie ad alta efficienza | 4.2.1 sub-azione b | Sostegno ad investimenti produttivi di miglioramento ambientale ed abbattimento di emissioni di CO2 nell'ambito di progetti di riconversione e riqualificazione produttiva del Polo siderurgico di Piombino | 820.474,42 | 410.237,21 | 287.166,05 | 123.071,16 |
| 4 | | 4.6.1 | 4.6.1 Realizzazione di infrastrutture e nodi di interscambio finalizzati all'incremento della mobilità collettiva e alla distribuzione ecocompatibile delle merci e relativi sistemi di trasporto | 4.6.1 sub-azione a | Interventi per il miglioramento della mobilità collettiva nell'area metropolitana fiorentina | 10.916.661,18 | 5.458.330,59 | 3.820.831,39 | 1.637.499,20 |
| | | 4.6.1 | 4.6.1 Realizzazione di infrastrutture e nodi di interscambio finalizzati all'incremento della mobilità collettiva e alla distribuzione ecocompatibile delle merci e relativi sistemi di trasporto | 4.6.1 sub-azione b | Sostegno ad interventi di mobilità urbana sostenibile: azioni integrate per la mobilità | 606.238,63 | 303.119,31 | 212.183,52 | 90.935,80 |
| 4 | | 4.6.2 | 4.6.2 Rinnovo del materiale rotabile | 4.6.2 | Rinnovo del materiale rotabile | 1.309.999,34 | 654.999,67 | 458.499,77 | 196.499,90 |
| 4 | | 4.6.4 | 4.6.4 Sviluppo delle infrastrutture necessarie all'utilizzo del mezzo a basso impatto ambientale anche attraverso iniziative di charginghub | 4.6.4 sub-azione a | Sostegno ad interventi di mobilità urbana sostenibile: incremento mobilità dolce - piste ciclopedonali (Piste ciclopedonali FUA ferroviaria) | 1.091.666,12 | 545.833,06 | 382.083,14 | 163.749,92 |
| | | 4.6.4 | 4.6.4 Sviluppo delle infrastrutture necessarie all'utilizzo del mezzo a basso impatto ambientale anche attraverso iniziative di charginghub | 4.6.4 sub-azione b | Rete di percorsi ciclopedonali nell'area della Piana Fiorentina (piste ciclabili Piana) | 990.253,34 | 495.126,67 | 346.588,67 | 148.538,00 |
| Totale Asse 4 | | | | | | 26.839.595,10 | 13.419.797,55 | 9.393.858,24 | 4.025.939,31 |

PF POR FESR 2014-2020. DOTAZIONE PRINCIPALE. ANNO 2018

| Asse POR | OT Reg. | Azione AP | | Linea di azione POR | | Finanziamento Totale | Quota FESR | Quota Stato | Quota Regione |
|-----------------------|---------|-----------|--|----------------------|--|-----------------------|----------------------|----------------------|----------------------|
| | | Codice | Titolo | Codice DAR | nuovo Titolo | | | | |
| 5 | OT 6 | 6.7.1 | 6.7.1 Interventi per la tutela, la valorizzazione e la messa in rete del patrimonio culturale, materiale e immateriale, nelle aree di attrazione di rilevanza strategica tale da consolidare e promuovere processi di sviluppo | 6.7.1 | Promozione e valorizzazione della rete dei grandi attrattori culturali museali | 3.645.761,62 | 1.822.880,81 | 1.276.016,63 | 546.864,18 |
| 5 | | 6.7.2 | 6.7.2 Sostegno alla diffusione della conoscenza e alla fruizione del patrimonio culturale, materiale e immateriale, attraverso la creazione di servizi e/o sistemi innovativi e l'utilizzo di tecnologie avanzate | 6.7.2 | Qualificazione dei servizi a supporto della fruizione del patrimonio culturale | 409.374,81 | 204.687,41 | 143.281,19 | 61.406,21 |
| Totale Asse 5 | | | | | | 4.055.136,43 | 2.027.568,22 | 1.419.297,82 | 608.270,39 |
| 6 | OT 4 | 4.1.1 | 4.1.1 Promozione dell'eco-efficienza e riduzione di consumi di energia primaria negli edifici e strutture pubbliche: interventi di ristrutturazione di singoli edifici o complessi di edifici, installazione di sistemi intelligenti di telecontrollo, regolazione, gestione, monitoraggio e ottimizzazione dei consumi energetici (smart buildings) e delle emissioni inquinanti anche attraverso l'utilizzo di mix tecnologici | 4.1.1 | Eco-efficienza e riduzione dei consumi | 211.198,08 | 105.599,04 | 73.919,33 | 31.679,71 |
| 6 | | 4.1.3 | 4.1.3 Adozione di soluzioni tecnologiche per la riduzione dei consumi energetici delle reti di illuminazione pubblica, promuovendo installazioni di sistemi automatici di regolazione (sensori di luminosità, sistemi di telecontrollo e di telegestione energetica della rete) | 4.1.3 | Illuminazione pubblica intelligente | 62.654,51 | 31.327,26 | 21.929,08 | 9.398,17 |
| 6 | | 4.6.1 | 4.6.1 Realizzazione di infrastrutture e nodi di interscambio finalizzati all'incremento della mobilità collettiva e alla distribuzione ecocompatibile delle merci e relativi sistemi di trasporto | 4.6.1 | Mobilità sostenibile | 1.055.751,66 | 527.875,83 | 369.513,08 | 158.362,75 |
| 6 | OT 9 | 9.3.1 | 9.3.1 Finanziamento piani di investimento per Comuni associati per realizzare nuove infrastrutture o recuperare quelle esistenti (asili nido, centri ludici, servizi integrativi prima infanzia, ludoteche e centri diurni per minori, comunità socioeducative) conformi alle normative regionali di riferimento | 9.3.1 | Servizi socio-educativi | 119.388,34 | 59.694,16 | 41.785,92 | 17.908,26 |
| 6 | | 9.3.5 | 9.3.5 Piani di investimento in infrastrutture per Comuni associati e aiuti per sostenere gli investimenti privati [target preferenziale: imprese - anche sociali e le organizzazioni del terzo settore, di piccole dimensioni] nelle strutture per anziani e persone con limitazioni nell'autonomia [residenze socio-sanitarie, centri diurni, co-housing o gruppi appartamento, strutture per il "dopo di noi"] | 9.3.5 | Servizi socio-sanitari | 1.112.112,21 | 556.056,11 | 389.239,27 | 166.816,83 |
| 6 | | 9.6.6 | 9.6.6 Interventi di recupero funzionale e riuso di vecchi immobili in collegamento con attività di animazione sociale e partecipazione collettiva, inclusi interventi per il riuso e la rifunionalizzazione dei beni confiscati alle mafie | 9.6.6 sub-azione a.1 | Recupero funzionale - Funzioni sociali/spazi start up | 2.811.207,19 | 1.405.603,59 | 983.922,44 | 421.681,16 |
| 6 | | 9.6.6 | 9.6.6 Interventi di recupero funzionale e riuso di vecchi immobili in collegamento con attività di animazione sociale e partecipazione collettiva, inclusi interventi per il riuso e la rifunionalizzazione dei beni confiscati alle mafie | 9.6.6 sub-azione a.2 | Recupero funzionale - Funzioni sociali/spazi sportivi | 858.213,99 | 429.107,00 | 300.374,90 | 128.732,09 |
| 6 | | 9.6.6 | 9.6.6 Interventi di recupero funzionale e riuso di vecchi immobili in collegamento con attività di animazione sociale e partecipazione collettiva, inclusi interventi per il riuso e la rifunionalizzazione dei beni confiscati alle mafie | 9.6.6 sub-azione a.3 | Recupero funzionale - Funzioni di animazione sociale e partecipazione collettiva | 484.779,50 | 242.389,75 | 169.672,83 | 72.716,92 |
| Totale Asse 6 | | | | | | 6.715.305,48 | 3.357.652,74 | 2.350.356,85 | 1.007.295,89 |
| 7 | AT | AT | Assistenza tecnica | 7.1 | Preparazione, attuazione, sorveglianza e controllo | 3.902.371,29 | 1.951.185,64 | 1.365.829,95 | 585.355,70 |
| 7 | | AT | Assistenza tecnica | 7.2 | Valutazione e studi | 365.434,80 | 182.717,40 | 127.902,18 | 54.815,22 |
| 7 | | AT | Assistenza tecnica | 7.3 | Informazione e comunicazione | 346.037,78 | 173.018,89 | 121.113,22 | 51.905,67 |
| Totale Asse AT | | | | | | 4.613.843,87 | 2.306.921,93 | 1.614.845,35 | 692.076,59 |
| Totale POR | | | | | | 108.425.332,00 | 54.212.666,00 | 37.948.866,15 | 16.263.799,85 |

Piano Finanziario 2014-2020 (Dotazione Principale). Anno 2019

| PF POR FESR 2014-2020. DOTAZIONE PRINCIPALE. ANNO 2019 | | | | | | | | | |
|--|---------|-----------|--|----------------------|--|----------------------|----------------------|----------------------|---------------------|
| Asse POR | OT Reg. | Azione AP | | Linea di azione POR | | Finanziamento Totale | Quota FESR | Quota Stato | Quota Regione |
| | | Codice | Titolo | Codice DAR | nuovo Titolo | | | | |
| 1 | | 1.1.2 | 1.1.2 Sostegno per l'acquisto di servizi per l'innovazione tecnologica, strategica, organizzativa e commerciale delle imprese [l'azione si attua preferibilmente attraverso voucher, che raggiungano un elevato numero di imprese anche grazie ai bassi oneri amministrativi che impongono, e ha come target preferenziale le imprese di modesta dimensione] | 1.1.2 sub-azione a | Sostegno ai processi di innovazione nelle MPMI manifatturiere e dei servizi: Aiuti all'acquisto servizi innovativi | 6.368.757,37 | 3.184.378,68 | 2.229.065,08 | 955.313,61 |
| 1 | | 1.1.2 | 1.1.2 Sostegno per l'acquisto di servizi per l'innovazione tecnologica, strategica, organizzativa e commerciale delle imprese [l'azione si attua preferibilmente attraverso voucher, che raggiungano un elevato numero di imprese anche grazie ai bassi oneri amministrativi che impongono, e ha come target preferenziale le imprese di modesta dimensione] | 1.1.2 sub-azione b | Sostegno ai processi di innovazione nelle MPMI del turismo, commercio, terziario, terziario per l'innovazione | 2.762.310,94 | 1.381.155,47 | 966.808,83 | 414.346,64 |
| 1 | | 1.1.3 | 1.1.3 Sostegno alla valorizzazione economica dell'innovazione attraverso la sperimentazione e l'adozione di soluzioni innovative nei processi, nei prodotti e nelle formule organizzative, nonché attraverso il finanziamento dell'industrializzazione dei risultati della ricerca [target preferenziale imprese di medie e grandi dimensioni] | 1.1.3 | Sostegno ai processi di innovazione nelle MPMI manifatturiere: Aiuti agli investimenti per l'innovazione | 3.004.105,76 | 1.502.052,88 | 1.051.437,02 | 450.615,86 |
| 1 | | 1.1.4 | 1.1.4 Sostegno alle attività collaborative di R&S per lo sviluppo di nuove tecnologie sostenibili, di nuovi prodotti e servizi [realizzate dalle imprese in collegamento con altri soggetti dell'industria, della ricerca e dell'università, e dalle aggregazioni pubblico-private già esistenti, come i Distretti Tecnologici, i Laboratori Pubblico-Privati e i Poli di Innovazione] | 1.1.4 sub-azione a | Sostegno alle attività collaborative di R&S realizzate da aggregazioni pubblico-private. Distretti tecnologici | 347.972,68 | 173.986,34 | 121.790,44 | 52.195,90 |
| 1 | OT 1 | 1.1.4 | 1.1.4 Sostegno alle attività collaborative di R&S per lo sviluppo di nuove tecnologie sostenibili, di nuovi prodotti e servizi [realizzate dalle imprese in collegamento con altri soggetti dell'industria, della ricerca e dell'università, e dalle aggregazioni pubblico-private già esistenti, come i Distretti Tecnologici, i Laboratori Pubblico-Privati e i Poli di Innovazione] | 1.1.4 sub-azione b | Sostegno alle attività collaborative realizzate da aggregazioni pubblico-private per lo sviluppo e la promozione di settori ad alta tecnologia per il sistema regionale | 347.972,82 | 173.986,41 | 121.790,49 | 52.195,92 |
| 1 | | 1.1.5 | 1.1.5 Sostegno all'avanzamento tecnologico delle imprese attraverso il finanziamento di linee pilota e azioni di validazione precoce dei prodotti e di dimostrazione su larga scala | 1.1.5 sub-azione a.1 | Aiuti agli investimenti R&SI (GI/MPMI) | 21.670.056,15 | 10.835.028,07 | 7.584.519,64 | 3.250.508,44 |
| 1 | | 1.1.5 | 1.1.5 Sostegno all'avanzamento tecnologico delle imprese attraverso il finanziamento di linee pilota e azioni di validazione precoce dei prodotti e di dimostrazione su larga scala | 1.1.5 sub-azione a.2 | Aiuti agli investimenti R&SI (GI/MPMI filiera green) | 2.329.977,14 | 1.164.988,57 | 815.492,00 | 349.496,57 |
| 1 | | 1.1.5 | 1.1.5 Sostegno all'avanzamento tecnologico delle imprese attraverso il finanziamento di linee pilota e azioni di validazione precoce dei prodotti e di dimostrazione su larga scala | 1.1.5 sub-azione a.3 | Aiuti agli investimenti R&SI - Accordo di Programma MIUR-Regione Toscana | 2.160.000,00 | 1.080.000,00 | 756.000,00 | 324.000,00 |
| 1 | | 1.1.5 | 1.1.5 Sostegno all'avanzamento tecnologico delle imprese attraverso il finanziamento di linee pilota e azioni di validazione precoce dei prodotti e di dimostrazione su larga scala | 1.1.5 sub-azione a.4 | Aiuti agli investimenti R&SI di carattere strategico a seguito di procedure negoziali | - | - | - | - |
| 1 | | 1.4.1 | 1.4.1 Sostegno alla creazione e al consolidamento di start-up innovative ad alta intensità di applicazione di conoscenza e alle iniziative di spin-off della ricerca [anche tramite la promozione delle fasi di pre-seed e seed e attraverso strumenti di venture capital] | 1.4.1 | Sostegno alla creazione e al consolidamento di start-up innovative (Fondo rotativo) | 1.169.190,81 | 584.595,41 | 409.216,78 | 175.378,62 |
| 1 | | 1.5.1 | 1.5.1 Sostegno alle infrastrutture della ricerca considerate critiche/cruciali per i sistemi regionali [Il finanziamento alle infrastrutture di ricerca è condizionato alla realizzazione di piani industriali di sviluppo che ne evidenzino la capacità prospettica di autosostenersi] | 1.5.1 | Sostegno alle infrastrutture della ricerca | 539.425,92 | 269.712,96 | 188.799,07 | 80.913,89 |
| Totale Asse 1 | | | | | | 40.699.769,59 | 20.349.884,79 | 14.244.919,35 | 6.104.965,45 |
| 2 | | 2.1.1 | 2.1.1 Contributo all'attuazione del "Progetto Strategico Agenda Digitale per la Banda Ultra Larga" e di altri interventi programmati per assicurare nei territori una capacità di connessione a almeno 30 Mbps, accelerandone l'attuazione nelle aree produttive, e nelle aree rurali e interne, nel rispetto del principio di neutralità tecnologica e nelle aree consentite dalla normativa comunitaria | 2.1.1 | Infrastrutture di banda larga e banda ultralarga | 6.489.228,41 | 3.244.614,21 | 2.271.229,95 | 973.384,25 |
| 2 | OT 2 | 2.2.1 | 2.2.1 Soluzioni tecnologiche e digitalizzazione per l'innovazione dei processi interni dei vari ambiti della Pubblica Amministrazione nel quadro del Sistema pubblico di connettività, capaci di garantire i necessari standard di sicurezza e protezione dei dati, anche razionalizzando i Data Center Pubblici e gestendo i dati in cloud computing secondo soluzioni green. | 2.2.1 | Soluzioni tecnologiche e la digitalizzazione per l'innovazione dei processi interni dei vari ambiti della Pubblica Amministrazione | 4.097.831,90 | 2.048.915,95 | 1.434.241,17 | 614.674,78 |
| 2 | | 2.2.2 | 2.2.2 Soluzioni tecnologiche per la realizzazione di servizi di e-Government interoperabili, integrati (joined-up services) e progettati con cittadini e imprese, e soluzioni integrate per le smart cities and communities (non incluse nell'OT4) | 2.2.2 | Soluzioni tecnologiche per la realizzazione di servizi di e-Government e soluzioni integrate per smart cities e open data | 208.783,62 | 104.391,81 | 73.074,27 | 31.317,54 |
| 2 | | 2.3.1 | 2.3.1 Soluzioni tecnologiche per l'alfabetizzazione e l'inclusione digitale, per l'acquisizione di competenze avanzate da parte delle imprese e lo sviluppo delle nuove competenze ICT (eSkills), nonché per stimolare la diffusione e l'utilizzo del web, dei servizi pubblici digitali e degli strumenti di dialogo, la collaborazione e partecipazione civica in rete (open government) con particolare riferimento ai cittadini svantaggiati e alle aree interne e rurali. | 2.3.1 | Soluzioni tecnologiche per l'alfabetizzazione e l'inclusione digitale, per acquisire competenze (e-skills), per stimolare la diffusione e l'utilizzo degli strumenti di dialogo, di collaborazione e partecipazione civica in rete (open government) | 278.378,18 | 139.189,09 | 97.432,36 | 41.756,73 |
| Totale Asse 2 | | | | | | 11.074.222,11 | 5.537.111,06 | 3.875.977,75 | 1.661.133,30 |

PF POR FESR 2014-2020. DOTAZIONE PRINCIPALE. ANNO 2019

| Asse POR | OT Reg. | Azione AP | | Linea di azione POR | | Finanziamento Totale | Quota FESR | Quota Stato | Quota Regione |
|----------------------|---------|-----------|--|----------------------|---|----------------------|----------------------|---------------------|---------------------|
| | | Codice | Titolo | Codice DAR | nuovo Titolo | | | | |
| 3 | OT 3 | 3.1.1 | 3.1.1 Aiuti per investimenti in macchinari, impianti e beni intangibili, e accompagnamento dei processi di riorganizzazione e ristrutturazione aziendale. L'azione si può attivare sia attraverso tradizionali strumenti di aiuto, sia attraverso fondi rotativi di garanzia o prestito. | 3.1.1. sub-azione a | Aiuti per investimenti produttivi per progetti strategici (territoriali, settoriali, di filiera): (Fondo rotativo) | 1.637.293,73 | 818.646,86 | 573.052,81 | 245.594,06 |
| 3 | | | | 3.1.1. sub-azione b | Aiuti per investimenti produttivi in forma di micro credito (Fondo rotativo) | - | - | - | - |
| 3 | | 3.3.2 | 3.3.2 Supporto allo sviluppo di prodotti e servizi complementari alla valorizzazione di identificati attrattori culturali e naturali del territorio, anche attraverso l'integrazione tra imprese delle filiere culturali, turistiche, sportive, creative e dello spettacolo, e delle filiere dei prodotti tradizionali e "tipici" | 3.3.2. | Sostegno alla promozione turistica | 1.392.154,46 | 696.077,23 | 487.254,06 | 208.823,17 |
| 3 | | 3.4.2 | 3.4.2 Incentivi all'acquisto di servizi di supporto all'internazionalizzazione in favore delle PMI [Lo strumento prioritario con cui si prevede di finanziare l'acquisto di questi servizi è l'emissione di voucher di importo limitato, che raggiungano un elevato numero di imprese anche grazie ai bassi oneri amministrativi che impongono] | 3.4.2 | Internazionalizzazione del sistema produttivo regionale: aiuti export MPMI manifatturiero e promozione sui mercati esteri del sistema di offerta turistica delle MPMI | 4.949.753,28 | 2.474.876,64 | 1.732.413,65 | 742.462,99 |
| 3 | | 3.4.3 | 3.4.3 Creazione di occasioni di incontro tra imprenditori italiani ed esteri finalizzati ad attrarre investimenti ed a promuovere accordi commerciali, ed altre iniziative attive di informazione e promozione rivolte a potenziali investitori esteri | 3.4.3 | Internazionalizzazione del sistema produttivo regionale: attrazione investimenti | 529.603,20 | 264.801,60 | 185.361,12 | 79.440,48 |
| 3 | | 3.5.1 | 3.5.1 Interventi di supporto alla nascita di nuove imprese sia attraverso incentivi diretti, sia attraverso l'offerta di servizi, sia attraverso interventi di micro-finanza [L'azione promuove lo start-up di impresa trasversalmente ai settori di attività, eventualmente premiando caratteristiche di innovatività o creatività nell'idea imprenditoriale, nelle forme di gestione, nei prodotti o processi, l'eco-innovazione e la promozione di un uso efficace delle risorse, la crescita culturale e della biodiversità] | 3.5.1 | Aiuti alla creazione di imprese (MPMI manifatturiero, commercio, turismo, cultura, terziario) (Fondo rotativo) | 7.284.156,87 | 3.642.078,44 | 2.549.454,90 | 1.092.623,53 |
| Totale Asse 3 | | | | | | 15.792.961,54 | 7.896.480,77 | 5.527.536,54 | 2.368.944,23 |
| 4 | OT 4 | 4.1.1 | 4.1.1 Promozione dell'eco-efficienza e riduzione di consumi di energia primaria negli edifici e strutture pubbliche: interventi di ristrutturazione di singoli edifici o complessi di edifici, installazione di sistemi intelligenti di telecontrollo, regolazione, gestione, monitoraggio e ottimizzazione dei consumi energetici (smart buildings) e delle emissioni inquinanti anche attraverso l'utilizzo di mix tecnologici | 4.1.1 | Interventi di efficientamento energetico degli edifici pubblici e strutture pubbliche ed integrazione con fonti rinnovabili | 9.523.054,20 | 4.761.527,09 | 3.333.068,92 | 1.428.458,19 |
| 4 | | 4.2.1 | 4.2.1 Incentivi finalizzati alla riduzione dei consumi energetici e delle emissioni di gas climalteranti delle imprese e delle aree produttive compresa l'installazione di impianti di produzione di energia da fonte rinnovabile per l'autoconsumo, dando priorità alle tecnologie ad alta efficienza | 4.2.1 sub-azione a.1 | Aiuti per l'efficientamento energetico degli immobili e dei processi produttivi delle imprese - Interventi di efficientamento energetico negli immobili sede delle imprese | 1.427.685,95 | 713.842,97 | 499.690,11 | 214.152,87 |
| 4 | | 4.2.1 | 4.2.1 Incentivi finalizzati alla riduzione dei consumi energetici e delle emissioni di gas climalteranti delle imprese e delle aree produttive compresa l'installazione di impianti di produzione di energia da fonte rinnovabile per l'autoconsumo, dando priorità alle tecnologie ad alta efficienza | 4.2.1 sub-azione a.2 | Aiuti per l'efficientamento energetico degli immobili e dei processi produttivi delle imprese - Interventi di efficientamento energetico dei processi produttivi | 375.782,69 | 187.891,35 | 131.523,94 | 56.367,40 |
| 4 | | 4.2.1 | 4.2.1 Incentivi finalizzati alla riduzione dei consumi energetici e delle emissioni di gas climalteranti delle imprese e delle aree produttive compresa l'installazione di impianti di produzione di energia da fonte rinnovabile per l'autoconsumo, dando priorità alle tecnologie ad alta efficienza | 4.2.1 sub-azione b | Sostegno ad investimenti produttivi di miglioramento ambientale ed abbattimento di emissioni di CO2 nell'ambito di progetti di riconversione e riqualificazione produttiva del Polo siderurgico di Piombino | 836.893,86 | 418.446,93 | 292.912,85 | 125.534,08 |
| 4 | | 4.6.1 | 4.6.1 Realizzazione di infrastrutture e nodi di interscambio finalizzati all'incremento della mobilità collettiva e alla distribuzione ecocompatibile delle merci e relativi sistemi di trasporto | 4.6.1 sub-azione a | Interventi per il miglioramento della mobilità collettiva nell'area metropolitana fiorentina | 11.094.456,85 | 5.547.228,43 | 3.883.059,89 | 1.664.168,53 |
| | | 4.6.1 | 4.6.1 Realizzazione di infrastrutture e nodi di interscambio finalizzati all'incremento della mobilità collettiva e alla distribuzione ecocompatibile delle merci e relativi sistemi di trasporto | 4.6.1 sub-azione b | Sostegno ad interventi di mobilità urbana sostenibile: azioni integrate per la mobilità | 618.370,75 | 309.185,38 | 216.429,76 | 92.755,61 |
| 4 | | 4.6.2 | 4.6.2 Rinnovo del materiale rotabile | 4.6.2 | Rinnovo del materiale rotabile | 1.336.215,22 | 668.107,61 | 467.675,33 | 200.432,28 |
| 4 | | 4.6.4 | 4.6.4 Sviluppo delle infrastrutture necessarie all'utilizzo del mezzo a basso impatto ambientale anche attraverso iniziative di charginghub | 4.6.4 sub-azione a | Sostegno ad interventi di mobilità urbana sostenibile: incremento mobilità dolce - piste ciclopedonali (Piste ciclopedonali FUA ferroviaria) | 1.113.512,68 | 556.756,34 | 389.729,44 | 167.026,90 |
| | | 4.6.4 | 4.6.4 Sviluppo delle infrastrutture necessarie all'utilizzo del mezzo a basso impatto ambientale anche attraverso iniziative di charginghub | 4.6.4 sub-azione b | Rete di percorsi ciclopedonali nell'area della Piana Fiorentina (piste ciclabili Piana) | 1.010.070,41 | 505.035,21 | 353.524,64 | 151.510,56 |
| Totale Asse 4 | | | | | | 27.336.042,61 | 13.668.021,31 | 9.567.614,88 | 4.100.406,42 |

PF POR FESR 2014-2020. DOTAZIONE PRINCIPALE. ANNO 2019

| Asse POR | OT Reg. | Azione AP | | Linea di azione POR | | Finanziamento Totale | Quota FESR | Quota Stato | Quota Regione |
|-----------------------|---------|-----------|--|----------------------|--|-----------------------|----------------------|----------------------|----------------------|
| | | Codice | Titolo | Codice DAR | nuovo Titolo | | | | |
| 5 | OT 6 | 6.7.1 | 6.7.1 Interventi per la tutela, la valorizzazione e la messa in rete del patrimonio culturale, materiale e immateriale, nelle aree di attrazione di rilevanza strategica tale da consolidare e promuovere processi di sviluppo | 6.7.1 | Promozione e valorizzazione della rete dei grandi attrattori culturali museali | 3.718.721,07 | 1.859.360,54 | 1.301.552,44 | 557.808,09 |
| 5 | | 6.7.2 | 6.7.2 Sostegno alla diffusione della conoscenza e alla fruizione del patrimonio culturale, materiale e immateriale, attraverso la creazione di servizi e/o sistemi innovativi e l'utilizzo di tecnologie avanzate | 6.7.2 | Qualificazione dei servizi a supporto della fruizione del patrimonio culturale | 417.567,27 | 208.783,64 | 146.148,55 | 62.635,08 |
| Totale Asse 5 | | | | | | 4.136.288,34 | 2.068.144,18 | 1.447.700,99 | 620.443,17 |
| 6 | OT 4 | 4.1.1 | 4.1.1 Promozione dell'eco-efficienza e riduzione di consumi di energia primaria negli edifici e strutture pubbliche: interventi di ristrutturazione di singoli edifici o complessi di edifici, installazione di sistemi intelligenti di telecontrollo, regolazione, gestione, monitoraggio e ottimizzazione dei consumi energetici (smart buildings) e delle emissioni inquinanti anche attraverso l'utilizzo di mix tecnologici | 4.1.1 | Eco-efficienza e riduzione dei consumi | 215.424,60 | 107.712,30 | 75.398,61 | 32.313,69 |
| 6 | | 4.1.3 | 4.1.3 Adozione di soluzioni tecnologiche per la riduzione dei consumi energetici delle reti di illuminazione pubblica, promuovendo installazioni di sistemi automatici di regolazione (sensori di luminosità, sistemi di telecontrollo e di telegestione energetica della rete) | 4.1.3 | Illuminazione pubblica intelligente | 63.908,36 | 31.954,18 | 22.367,92 | 9.586,26 |
| 6 | | 4.6.1 | 4.6.1 Realizzazione di infrastrutture e nodi di interscambio finalizzati all'incremento della mobilità collettiva e alla distribuzione ecocompatibile delle merci e relativi sistemi di trasporto | 4.6.1 | Mobilità sostenibile | 1.076.879,51 | 538.439,75 | 376.907,83 | 161.531,93 |
| 6 | OT 9 | 9.3.1 | 9.3.1 Finanziamento piani di investimento per Comuni associati per realizzare nuove infrastrutture o recuperare quelle esistenti (asili nido, centri ludici, servizi integrativi prima infanzia, ludoteche e centri diurni per minori, comunità socioeducative) conformi alle normative regionali di riferimento | 9.3.1 | Servizi socio-educativi | 121.777,54 | 60.888,76 | 42.622,15 | 18.266,63 |
| 6 | | 9.3.5 | 9.3.5 Piani di investimento in infrastrutture per Comuni associati e aiuti per sostenere gli investimenti privati [target preferenziale: imprese - anche sociali e le organizzazioni del terzo settore, di piccole dimensioni] nelle strutture per anziani e persone con limitazioni nell'autonomia [residenze socio-sanitarie, centri diurni, co-housing o gruppi appartamento, strutture per il "dopo di noi"] | 9.3.5 | Servizi socio-sanitari | 1.134.367,95 | 567.183,98 | 397.028,78 | 170.155,19 |
| 6 | | 9.6.6 | 9.6.6 Interventi di recupero funzionale e riuso di vecchi immobili in collegamento con attività di animazione sociale e partecipazione collettiva, inclusi interventi per il riuso e la rifunionalizzazione dei beni confiscati alle mafie | 9.6.6 sub-azione a.1 | Recupero funzionale - Funzioni sociali/spazi start up | 2.867.465,49 | 1.433.732,74 | 1.003.612,84 | 430.119,91 |
| 6 | | 9.6.6 | 9.6.6 Interventi di recupero funzionale e riuso di vecchi immobili in collegamento con attività di animazione sociale e partecipazione collettiva, inclusi interventi per il riuso e la rifunionalizzazione dei beni confiscati alle mafie | 9.6.6 sub-azione a.2 | Recupero funzionale - Funzioni sociali/spazi sportivi | 875.388,68 | 437.694,34 | 306.386,04 | 131.308,30 |
| 6 | | 9.6.6 | 9.6.6 Interventi di recupero funzionale e riuso di vecchi immobili in collegamento con attività di animazione sociale e partecipazione collettiva, inclusi interventi per il riuso e la rifunionalizzazione dei beni confiscati alle mafie | 9.6.6 sub-azione a.3 | Recupero funzionale - Funzioni di animazione sociale e partecipazione collettiva | 494.480,97 | 247.240,48 | 173.068,34 | 74.172,15 |
| Totale Asse 6 | | | | | | 6.849.693,10 | 3.424.846,53 | 2.397.392,51 | 1.027.454,06 |
| 7 | AT | AT | Assistenza tecnica | 7.1 | Preparazione, attuazione, sorveglianza e controllo | 3.980.466,05 | 1.990.233,03 | 1.393.163,11 | 597.069,91 |
| 7 | | AT | Assistenza tecnica | 7.2 | Valutazione e studi | 372.747,93 | 186.373,97 | 130.461,77 | 55.912,19 |
| 7 | | AT | Assistenza tecnica | 7.3 | Informazione e comunicazione | 352.962,73 | 176.481,36 | 123.536,96 | 52.944,41 |
| Totale Asse AT | | | | | | 4.706.176,71 | 2.353.088,36 | 1.647.161,84 | 705.926,51 |
| Totale POR | | | | | | 110.595.154,00 | 55.297.577,00 | 38.708.303,86 | 16.589.273,14 |

Piano Finanziario 2014-2020 (Dotazione Principale). Anno 2020

PF POR FESR 2014-2020. DOTAZIONE PRINCIPALE. ANNO 2020

| Asse POR | OT Reg. | Azione AP | | Linea di azione POR | | Finanziamento Totale | Quota FESR | Quota Stato | Quota Regione |
|----------------------|---------|---|--|--|--|----------------------|----------------------|----------------------|---------------------|
| | | Codice | Titolo | Codice DAR | nuovo Titolo | | | | |
| 1 | OT 1 | 1.1.2 | 1.1.2 Sostegno per l'acquisto di servizi per l'innovazione tecnologica, strategica, organizzativa e commerciale delle imprese [l'azione si attua preferibilmente attraverso voucher, che raggiungano un elevato numero di imprese anche grazie ai bassi oneri amministrativi che impongono, e ha come target preferenziale le imprese di modesta dimensione] | 1.1.2 sub-azione a | Sostegno ai processi di innovazione nelle MPMI manifatturiere e dei servizi: Aiuti all'acquisto servizi innovativi | 6.496.198,43 | 3.248.099,22 | 2.273.669,45 | 974.429,76 |
| 1 | | 1.1.2 | 1.1.2 Sostegno per l'acquisto di servizi per l'innovazione tecnologica, strategica, organizzativa e commerciale delle imprese [l'azione si attua preferibilmente attraverso voucher, che raggiungano un elevato numero di imprese anche grazie ai bassi oneri amministrativi che impongono, e ha come target preferenziale le imprese di modesta dimensione] | 1.1.2 sub-azione b | Sostegno ai processi di innovazione nelle MPMI del turismo, commercio, terziario, terziario per l'innovazione | 913.566,43 | 456.783,21 | 319.748,26 | 137.034,96 |
| 1 | | 1.1.3 | 1.1.3 Sostegno alla valorizzazione economica dell'innovazione attraverso la sperimentazione e l'adozione di soluzioni innovative nei processi, nei prodotti e nelle formule organizzative, nonché attraverso il finanziamento dell'industrializzazione dei risultati della ricerca [target preferenziale imprese di medie e grandi dimensioni] | 1.1.3 | Sostegno ai processi di innovazione nelle MPMI manifatturiere: Aiuti agli investimenti per l'innovazione | 1.002.311,09 | 501.155,55 | 350.808,88 | 150.346,66 |
| 1 | | 1.1.4 | 1.1.4 Sostegno alle attività collaborative di R&S per lo sviluppo di nuove tecnologie sostenibili, di nuovi prodotti e servizi [realizzate dalle imprese in collegamento con altri soggetti dell'industria, della ricerca e dell'università, e dalle aggregazioni pubblico-private già esistenti, come i Distretti Tecnologici, i Laboratori Pubblico-Privati e i Poli di Innovazione] | 1.1.4 sub-azione a | Sostegno alle attività collaborative di R&S realizzate da aggregazioni pubblico-private. Distretti tecnologici | - | - | - | - |
| 1 | | 1.1.4 | 1.1.4 Sostegno alle attività collaborative di R&S per lo sviluppo di nuove tecnologie sostenibili, di nuovi prodotti e servizi [realizzate dalle imprese in collegamento con altri soggetti dell'industria, della ricerca e dell'università, e dalle aggregazioni pubblico-private già esistenti, come i Distretti Tecnologici, i Laboratori Pubblico-Privati e i Poli di Innovazione] | 1.1.4 sub-azione b | Sostegno alle attività collaborative realizzate da aggregazioni pubblico-private per lo sviluppo e la promozione di settori ad alta tecnologia per il sistema regionale | 709.871,71 | 354.935,86 | 248.455,09 | 106.480,76 |
| 1 | | 1.1.5 | 1.1.5 Sostegno all'avanzamento tecnologico delle imprese attraverso il finanziamento di linee pilota e azioni di validazione precoce dei prodotti e di dimostrazione su larga scala | 1.1.5 sub-azione a.1 | Aiuti agli investimenti R&SI (GI/MPMI) | 28.231.349,34 | 14.115.674,63 | 9.880.972,32 | 4.234.702,39 |
| 1 | | 1.1.5 | 1.1.5 Sostegno all'avanzamento tecnologico delle imprese attraverso il finanziamento di linee pilota e azioni di validazione precoce dei prodotti e di dimostrazione su larga scala | 1.1.5 sub-azione a.2 | Aiuti agli investimenti R&SI (GI/MPMI filiera green) | 2.376.600,78 | 1.188.300,39 | 831.810,27 | 356.490,12 |
| 1 | | 1.1.5 | 1.1.5 Sostegno all'avanzamento tecnologico delle imprese attraverso il finanziamento di linee pilota e azioni di validazione precoce dei prodotti e di dimostrazione su larga scala | 1.1.5 sub-azione a.3 | Aiuti agli investimenti R&SI - Accordo di Programma MIUR-Regione Toscana | - | - | - | - |
| 1 | | 1.1.5 | 1.1.5 Sostegno all'avanzamento tecnologico delle imprese attraverso il finanziamento di linee pilota e azioni di validazione precoce dei prodotti e di dimostrazione su larga scala | 1.1.5 sub-azione a.4 | Aiuti agli investimenti R&SI di carattere strategico a seguito di procedure negoziali | - | - | - | - |
| 1 | | 1.4.1 | 1.4.1 Sostegno alla creazione e al consolidamento di start-up innovative ad alta intensità di applicazione di conoscenza e alle iniziative di spin-off della ricerca [anche tramite la promozione delle fasi di pre-seed e seed e attraverso strumenti di venture capital] | 1.4.1 | Sostegno alla creazione e al consolidamento di start-up innovative (Fondo rotativo) | 1.192.586,74 | 596.293,37 | 417.405,36 | 178.888,01 |
| 1 | 1.5.1 | 1.5.1 Sostegno alle infrastrutture della ricerca considerate critiche/cruciali per i sistemi regionali [Il finanziamento alle infrastrutture di ricerca è condizionato alla realizzazione di piani industriali di sviluppo che ne evidenzino la capacità prospettica di autosostenersi] | 1.5.1 | Sostegno alle infrastrutture della ricerca | 550.220,01 | 275.110,01 | 192.577,00 | 82.533,00 | |
| Totale Asse 1 | | | | | | 41.472.704,53 | 20.736.352,24 | 14.515.446,63 | 6.220.905,66 |
| 2 | OT 2 | 2.1.1 | 2.1.1 Contributo all'attuazione del "Progetto Strategico Agenda Digitale per la Banda Ultra Larga" e di altri interventi programmati per assicurare nei territori una capacità di connessione a almeno 30 Mbps, accelerandone l'attuazione nelle aree produttive, e nelle aree rurali e interne, nel rispetto del principio di neutralità tecnologica e nelle aree consentite dalla normativa comunitaria | 2.1.1 | Infrastrutture di banda larga e banda ultralarga | 6.619.080,17 | 3.309.540,08 | 2.316.678,07 | 992.862,02 |
| 2 | | 2.2.1 | 2.2.1 Soluzioni tecnologiche e digitalizzazione per l'innovazione dei processi interni dei vari ambiti della Pubblica Amministrazione nel quadro del Sistema pubblico di connettività, capaci di garantire i necessari standard di sicurezza e protezione dei dati, anche razionalizzando i Data Center Pubblici e gestendo i dati in cloud computing secondo soluzioni green. | 2.2.1 | Soluzioni tecnologiche e la digitalizzazione per l'innovazione dei processi interni dei vari ambiti della Pubblica Amministrazione | 75.419,74 | 37.709,87 | 26.396,90 | 11.312,97 |
| 2 | | 2.2.2 | 2.2.2 Soluzioni tecnologiche per la realizzazione di servizi di e-Government interoperabili, integrati (joined-up services) e progettati con cittadini e imprese, e soluzioni integrate per le smart cities and communities (non incluse nell'OT4) | 2.2.2 | Soluzioni tecnologiche per la realizzazione di servizi di e-Government e soluzioni integrate per smart cities e open data | 4.317.372,67 | 2.158.686,33 | 1.511.080,45 | 647.605,89 |
| 2 | | 2.3.1 | 2.3.1 Soluzioni tecnologiche per l'alfabetizzazione e l'inclusione digitale, per l'acquisizione di competenze avanzate da parte delle imprese e lo sviluppo delle nuove competenze ICT (eSkills), nonché per stimolare la diffusione e l'utilizzo del web, dei servizi pubblici digitali e degli strumenti di dialogo, la collaborazione e partecipazione civica in rete (open government) con particolare riferimento ai cittadini svantaggiati e alle aree interne e rurali. | 2.3.1 | Soluzioni tecnologiche per l'alfabetizzazione e l'inclusione digitale, per acquisire competenze (e-skills), per stimolare la diffusione e l'utilizzo degli strumenti di dialogo, di collaborazione e partecipazione civica in rete (open government) | 283.948,62 | 141.974,31 | 99.382,02 | 42.592,29 |
| Totale Asse 2 | | | | | | 11.295.821,20 | 5.647.910,59 | 3.953.537,44 | 1.694.373,17 |

PF POR FESR 2014-2020. DOTAZIONE PRINCIPALE. ANNO 2020

| Asse POR | OT Reg. | Azione AP | | Linea di azione POR | | Finanziamento Totale | Quota FESR | Quota Stato | Quota Regione |
|----------------------|---------|-----------|--|----------------------|---|----------------------|----------------------|---------------------|---------------------|
| | | Codice | Titolo | Codice DAR | nuovo Titolo | | | | |
| 3 | OT 3 | 3.1.1 | 3.1.1 Aiuti per investimenti in macchinari, impianti e beni intangibili, e accompagnamento dei processi di riorganizzazione e ristrutturazione aziendale. L'azione si può attivare sia attraverso tradizionali strumenti di aiuto, sia attraverso fondi rotativi di garanzia o prestito. | 3.1.1. sub-azione a | Aiuti per investimenti produttivi per progetti strategici (territoriali, settoriali, di filiera): (Fondo rotativo) | 1.670.056,55 | 835.028,28 | 584.519,79 | 250.508,48 |
| 3 | | | | 3.1.1. sub-azione b | Aiuti per investimenti produttivi in forma di micro credito (Fondo rotativo) | - | - | - | - |
| 3 | | 3.3.2 | 3.3.2 Supporto allo sviluppo di prodotti e servizi complementari alla valorizzazione di identificati attrattori culturali e naturali del territorio, anche attraverso l'integrazione tra imprese delle filiere culturali, turistiche, sportive, creative e dello spettacolo, e delle filiere dei prodotti tradizionali e "tipici" | 3.3.2. | Sostegno alla promozione turistica | 1.420.011,94 | 710.005,97 | 497.004,18 | 213.001,79 |
| 3 | | 3.4.2 | 3.4.2 Incentivi all'acquisto di servizi di supporto all'internazionalizzazione in favore delle PMI [Lo strumento prioritario con cui si prevede di finanziare l'acquisto di questi servizi è l'emissione di voucher di importo limitato, che raggiungano un elevato numero di imprese anche grazie ai bassi oneri amministrativi che impongono] | 3.4.2 | Internazionalizzazione del sistema produttivo regionale: aiuti export MPMI manifatturiero e promozione sui mercati esteri del sistema di offerta turistica delle MPMI | 5.048.799,60 | 2.524.399,80 | 1.767.079,86 | 757.319,94 |
| 3 | | 3.4.3 | 3.4.3 Creazione di occasioni di incontro tra imprenditori italiani ed esteri finalizzati ad attrarre investimenti ed a promuovere accordi commerciali, ed altre iniziative attive di informazione e promozione rivolte a potenziali investitori esteri | 3.4.3 | Internazionalizzazione del sistema produttivo regionale: attrazione investimenti | 540.200,74 | 270.100,37 | 189.070,26 | 81.030,11 |
| 3 | | 3.5.1 | 3.5.1 Interventi di supporto alla nascita di nuove imprese sia attraverso incentivi diretti, sia attraverso l'offerta di servizi, sia attraverso interventi di micro-finanza [L'azione promuove lo start-up di impresa trasversalmente ai settori di attività, eventualmente premiando caratteristiche di innovatività o creatività nell'idea imprenditoriale, nelle forme di gestione, nei prodotti o processi, l'eco-innovazione e la promozione di un uso efficace delle risorse, la crescita culturale e della biodiversità] | 3.5.1 | Aiuti alla creazione di imprese (MPMI manifatturiero, commercio, turismo, cultura, terziario) (Fondo rotativo) | 7.429.915,46 | 3.714.957,73 | 2.600.470,41 | 1.114.487,32 |
| Totale Asse 3 | | | | | | 16.108.984,29 | 8.054.492,15 | 5.638.144,50 | 2.416.347,64 |
| 4 | OT 4 | 4.1.1 | 4.1.1 Promozione dell'eco-efficienza e riduzione di consumi di energia primaria negli edifici e strutture pubbliche: interventi di ristrutturazione di singoli edifici o complessi di edifici, installazione di sistemi intelligenti di telecontrollo, regolazione, gestione, monitoraggio e ottimizzazione dei consumi energetici (smart buildings) e delle emissioni inquinanti anche attraverso l'utilizzo di mix tecnologici | 4.1.1 | Interventi di efficientamento energetico degli edifici pubblici e strutture pubbliche ed integrazione con fonti rinnovabili | 8.833.417,26 | 4.416.708,64 | 3.091.696,03 | 1.325.012,59 |
| 4 | | 4.2.1 | 4.2.1 Incentivi finalizzati alla riduzione dei consumi energetici e delle emissioni di gas climalteranti delle imprese e delle aree produttive compresa l'installazione di impianti di produzione di energia da fonte rinnovabile per l'autoconsumo, dando priorità alle tecnologie ad alta efficienza | 4.2.1 sub-azione a.1 | Aiuti per l'efficientamento energetico degli immobili e dei processi produttivi delle imprese - Interventi di efficientamento energetico negli immobili sede delle imprese | 2.351.912,72 | 1.175.956,36 | 823.169,44 | 352.786,92 |
| 4 | | 4.2.1 | 4.2.1 Incentivi finalizzati alla riduzione dei consumi energetici e delle emissioni di gas climalteranti delle imprese e delle aree produttive compresa l'installazione di impianti di produzione di energia da fonte rinnovabile per l'autoconsumo, dando priorità alle tecnologie ad alta efficienza | 4.2.1 sub-azione a.2 | Aiuti per l'efficientamento energetico degli immobili e dei processi produttivi delle imprese - Interventi di efficientamento energetico dei processi produttivi | 367.840,54 | 183.920,27 | 128.744,18 | 55.176,09 |
| 4 | | 4.2.1 | 4.2.1 Incentivi finalizzati alla riduzione dei consumi energetici e delle emissioni di gas climalteranti delle imprese e delle aree produttive compresa l'installazione di impianti di produzione di energia da fonte rinnovabile per l'autoconsumo, dando priorità alle tecnologie ad alta efficienza | 4.2.1 sub-azione b | Sostegno ad investimenti produttivi di miglioramento ambientale ed abbattimento di emissioni di CO2 nell'ambito di progetti di riconversione e riqualificazione produttiva del Polo siderurgico di Piombino | 853.640,40 | 426.820,20 | 298.774,14 | 128.046,06 |
| 4 | | 4.6.1 | 4.6.1 Realizzazione di infrastrutture e nodi di interscambio finalizzati all'incremento della mobilità collettiva e alla distribuzione ecocompatibile delle merci e relativi sistemi di trasporto | 4.6.1 sub-azione a | Interventi per il miglioramento della mobilità collettiva nell'area metropolitana fiorentina | 11.357.944,63 | 5.678.972,32 | 3.975.280,60 | 1.703.691,71 |
| | | 4.6.1 | 4.6.1 Realizzazione di infrastrutture e nodi di interscambio finalizzati all'incremento della mobilità collettiva e alla distribuzione ecocompatibile delle merci e relativi sistemi di trasporto | 4.6.1 sub-azione b | Sostegno ad interventi di mobilità urbana sostenibile: azioni integrate per la mobilità | 630.744,58 | 315.372,29 | 220.760,60 | 94.611,69 |
| 4 | | 4.6.2 | 4.6.2 Rinnovo del materiale rotabile | 4.6.2 | Rimozione del materiale rotabile | 1.362.953,36 | 681.476,68 | 477.033,67 | 204.443,01 |
| 4 | | 4.6.4 | 4.6.4 Sviluppo delle infrastrutture necessarie all'utilizzo del mezzo a basso impatto ambientale anche attraverso iniziative di charginghub | 4.6.4 sub-azione a | Sostegno ad interventi di mobilità urbana sostenibile: incremento mobilità dolce - piste ciclopedonali (Piste ciclopedonali FUA ferroviaria) | 1.135.794,46 | 567.897,23 | 397.528,06 | 170.369,17 |
| | | 4.6.4 | 4.6.4 Sviluppo delle infrastrutture necessarie all'utilizzo del mezzo a basso impatto ambientale anche attraverso iniziative di charginghub | 4.6.4 sub-azione b | Rete di percorsi ciclopedonali nell'area della Piana Fiorentina (piste ciclabili Piana) | 1.030.282,28 | 515.141,14 | 360.598,80 | 154.542,34 |
| Totale Asse 4 | | | | | | 27.924.530,23 | 13.962.265,13 | 9.773.585,52 | 4.188.679,58 |

PF POR FESR 2014-2020. DOTAZIONE PRINCIPALE. ANNO 2020

| Asse POR | OT Reg. | Azione AP | | Linea di azione POR | | Finanziamento Totale | Quota FESR | Quota Stato | Quota Regione |
|-----------------------|---------|-----------|--|----------------------|--|-----------------------|----------------------|----------------------|----------------------|
| | | Codice | Titolo | Codice DAR | nuovo Titolo | | | | |
| 5 | OT 6 | 6.7.1 | 6.7.1 Interventi per la tutela, la valorizzazione e la messa in rete del patrimonio culturale, materiale e immateriale, nelle aree di attrazione di rilevanza strategica tale da consolidare e promuovere processi di sviluppo | 6.7.1 | Promozione e valorizzazione della rete dei grandi attrattori culturali museali | 3.793.131,99 | 1.896.565,99 | 1.327.596,27 | 568.969,73 |
| 5 | | 6.7.2 | 6.7.2 Sostegno alla diffusione della conoscenza e alla fruizione del patrimonio culturale, materiale e immateriale, attraverso la creazione di servizi e/o sistemi innovativi e l'utilizzo di tecnologie avanzate | 6.7.2 | Qualificazione dei servizi a supporto della fruizione del patrimonio culturale | 425.922,94 | 212.961,46 | 149.073,04 | 63.888,44 |
| Totale Asse 5 | | | | | | 4.219.054,93 | 2.109.527,45 | 1.476.669,31 | 632.858,17 |
| 6 | OT 4 | 4.1.1 | 4.1.1 Promozione dell'eco-efficienza e riduzione di consumi di energia primaria negli edifici e strutture pubbliche: interventi di ristrutturazione di singoli edifici o complessi di edifici, installazione di sistemi intelligenti di telecontrollo, regolazione, gestione, monitoraggio e ottimizzazione dei consumi energetici (smart buildings) e delle emissioni inquinanti anche attraverso l'utilizzo di mix tecnologici | 4.1.1 | Eco-efficienza e riduzione dei consumi | 219.735,33 | 109.867,66 | 76.907,37 | 32.960,30 |
| 6 | | 4.1.3 | 4.1.3 Adozione di soluzioni tecnologiche per la riduzione dei consumi energetici delle reti di illuminazione pubblica, promuovendo installazioni di sistemi automatici di regolazione (sensori di luminosità, sistemi di telecontrollo e di telegestione energetica della rete) | 4.1.3 | Illuminazione pubblica intelligente | 65.187,20 | 32.593,60 | 22.815,52 | 9.778,08 |
| 6 | | 4.6.1 | 4.6.1 Realizzazione di infrastrutture e nodi di interscambio finalizzati all'incremento della mobilità collettiva e alla distribuzione ecocompatibile delle merci e relativi sistemi di trasporto | 4.6.1 | Mobilità sostenibile | 1.098.428,20 | 549.214,10 | 384.449,87 | 164.764,23 |
| 6 | OT 9 | 9.3.1 | 9.3.1 Finanziamento piani di investimento per Comuni associati per realizzare nuove infrastrutture o recuperare quelle esistenti (asili nido, centri ludici, servizi integrativi prima infanzia, ludoteche e centri diurni per minori, comunità socioeducative) conformi alle normative regionali di riferimento | 9.3.1 | Servizi socio-educativi | 124.214,39 | 62.107,21 | 43.475,00 | 18.632,17 |
| 6 | | 9.3.5 | 9.3.5 Piani di investimento in infrastrutture per Comuni associati e aiuti per sostenere gli investimenti privati [target preferenziale: imprese - anche sociali e le organizzazioni del terzo settore, di piccole dimensioni] nelle strutture per anziani e persone con limitazioni nell'autonomia [residenze socio-sanitarie, centri diurni, co-housing o gruppi appartamento, strutture per il "dopo di noi"] | 9.3.5 | Servizi socio-sanitari | 1.157.067,04 | 578.533,53 | 404.973,46 | 173.560,05 |
| 6 | | 9.6.6 | 9.6.6 Interventi di recupero funzionale e riuso di vecchi immobili in collegamento con attività di animazione sociale e partecipazione collettiva, inclusi interventi per il riuso e la rifunionalizzazione dei beni confiscati alle mafie | 9.6.6 sub-azione a.1 | Recupero funzionale - Funzioni sociali/spazi start up | 2.924.844,45 | 1.462.422,23 | 1.023.695,51 | 438.726,71 |
| 6 | | 9.6.6 | 9.6.6 Interventi di recupero funzionale e riuso di vecchi immobili in collegamento con attività di animazione sociale e partecipazione collettiva, inclusi interventi per il riuso e la rifunionalizzazione dei beni confiscati alle mafie | 9.6.6 sub-azione a.2 | Recupero funzionale - Funzioni sociali/spazi sportivi | 892.905,53 | 446.452,76 | 312.516,94 | 133.935,83 |
| 6 | | 9.6.6 | 9.6.6 Interventi di recupero funzionale e riuso di vecchi immobili in collegamento con attività di animazione sociale e partecipazione collettiva, inclusi interventi per il riuso e la rifunionalizzazione dei beni confiscati alle mafie | 9.6.6 sub-azione a.3 | Recupero funzionale - Funzioni di animazione sociale e partecipazione collettiva | 504.375,72 | 252.187,86 | 176.531,50 | 75.656,36 |
| Totale Asse 6 | | | | | | 6.986.757,86 | 3.493.378,95 | 2.445.365,17 | 1.048.013,73 |
| 7 | AT | AT | Assistenza tecnica | 7.1 | Preparazione, attuazione, sorveglianza e controllo | 4.060.116,62 | 2.030.058,32 | 1.421.040,81 | 609.017,49 |
| 7 | | AT | Assistenza tecnica | 7.2 | Valutazione e studi | 380.206,70 | 190.103,35 | 133.072,35 | 57.031,00 |
| 7 | | AT | Assistenza tecnica | 7.3 | Informazione e comunicazione | 360.025,65 | 180.012,82 | 126.008,98 | 54.003,85 |
| Totale Asse AT | | | | | | 4.800.348,97 | 2.400.174,49 | 1.680.122,14 | 720.052,34 |
| Totale POR | | | | | | 112.808.202,00 | 56.404.101,00 | 39.482.870,71 | 16.921.230,29 |

C. Piano Finanziario Riserva di Efficacia 2014-2020: articolazione per annualità

Piano Finanziario 2014-2020 (Riserva di Efficacia). Anno 2014

PF POR FESR 2014-2020. RISERVA DI EFFICACIA. ANNO 2014

| Asse POR | OT Reg. | Azione AP | | Linea di azione POR | | Finanziamento Totale | Quota FESR | Quota Stato | Quota Regione |
|----------------------|---------|---|--|--|--|----------------------|---------------------|-------------------|-------------------|
| | | Codice | Titolo | Codice DAR | nuovo Titolo | | | | |
| 1 | OT 1 | 1.1.2 | 1.1.2 Sostegno per l'acquisto di servizi per l'innovazione tecnologica, strategica, organizzativa e commerciale delle imprese [l'azione si attua preferibilmente attraverso voucher, che raggiungano un elevato numero di imprese anche grazie ai bassi oneri amministrativi che impongono, e ha come target preferenziale le imprese di modesta dimensione] | 1.1.2 sub-azione a | Sostegno ai processi di innovazione nelle MPMI manifatturiere e dei servizi: Aiuti all'acquisto servizi innovativi | 184.415,78 | 92.207,95 | 64.545,52 | 27.662,31 |
| 1 | | 1.1.2 | 1.1.2 Sostegno per l'acquisto di servizi per l'innovazione tecnologica, strategica, organizzativa e commerciale delle imprese [l'azione si attua preferibilmente attraverso voucher, che raggiungano un elevato numero di imprese anche grazie ai bassi oneri amministrativi che impongono, e ha come target preferenziale le imprese di modesta dimensione] | 1.1.2 sub-azione b | Sostegno ai processi di innovazione nelle MPMI del turismo, commercio, terziario, terziario per l'innovazione | 50.200,84 | 25.100,42 | 17.570,29 | 7.530,13 |
| 1 | | 1.1.3 | 1.1.3 Sostegno alla valorizzazione economica dell'innovazione attraverso la sperimentazione e l'adozione di soluzioni innovative nei processi, nei prodotti e nelle formule organizzative, nonché attraverso il finanziamento dell'industrializzazione dei risultati della ricerca [target preferenziale imprese di medie e grandi dimensioni] | 1.1.3 | Sostegno ai processi di innovazione nelle MPMI manifatturiere: Aiuti agli investimenti per l'innovazione | 198.159,39 | 99.079,69 | 69.355,79 | 29.723,91 |
| 1 | | 1.1.4 | 1.1.4 Sostegno alle attività collaborative di R&S per lo sviluppo di nuove tecnologie sostenibili, di nuovi prodotti e servizi [realizzate dalle imprese in collegamento con altri soggetti dell'industria, della ricerca e dell'università, e dalle aggregazioni pubblico-private già esistenti, come i Distretti Tecnologici, i Laboratori Pubblico-Privati e i Poli di Innovazione] | 1.1.4 sub-azione a | Sostegno alle attività collaborative di R&S realizzate da aggregazioni pubblico-private. Distretti tecnologici | 42.075,80 | 21.037,90 | 14.726,53 | 6.311,37 |
| 1 | | 1.1.4 | 1.1.4 Sostegno alle attività collaborative di R&S per lo sviluppo di nuove tecnologie sostenibili, di nuovi prodotti e servizi [realizzate dalle imprese in collegamento con altri soggetti dell'industria, della ricerca e dell'università, e dalle aggregazioni pubblico-private già esistenti, come i Distretti Tecnologici, i Laboratori Pubblico-Privati e i Poli di Innovazione] | 1.1.4 sub-azione b | Sostegno alle attività collaborative realizzate da aggregazioni pubblico-private per lo sviluppo e la promozione di settori ad alta tecnologia per il sistema regionale | - | - | - | - |
| 1 | | 1.1.5 | 1.1.5 Sostegno all'avanzamento tecnologico delle imprese attraverso il finanziamento di linee pilota e azioni di validazione precoce dei prodotti e di dimostrazione su larga scala | 1.1.5 sub-azione a.1 | Aiuti agli investimenti R&SI (GI/MPMI) | 1.669.790,11 | 834.895,05 | 584.426,44 | 250.468,62 |
| 1 | | 1.1.5 | 1.1.5 Sostegno all'avanzamento tecnologico delle imprese attraverso il finanziamento di linee pilota e azioni di validazione precoce dei prodotti e di dimostrazione su larga scala | 1.1.5 sub-azione a.2 | Aiuti agli investimenti R&SI (GI/MPMI filiera green) | 140.866,86 | 70.433,43 | 49.303,40 | 21.130,03 |
| 1 | | 1.1.5 | 1.1.5 Sostegno all'avanzamento tecnologico delle imprese attraverso il finanziamento di linee pilota e azioni di validazione precoce dei prodotti e di dimostrazione su larga scala | 1.1.5 sub-azione a.3 | Aiuti agli investimenti R&SI - Accordo di Programma MIUR-Regione Toscana | - | - | - | - |
| 1 | | 1.1.5 | 1.1.5 Sostegno all'avanzamento tecnologico delle imprese attraverso il finanziamento di linee pilota e azioni di validazione precoce dei prodotti e di dimostrazione su larga scala | 1.1.5 sub-azione a.4 | Aiuti agli investimenti R&SI di carattere strategico a seguito di procedure negoziali | - | - | - | - |
| 1 | | 1.4.1 | 1.4.1 Sostegno alla creazione e al consolidamento di start-up innovative ad alta intensità di applicazione di conoscenza e alle iniziative di spin-off della ricerca [anche tramite la promozione delle fasi di pre-seed e seed e attraverso strumenti di venture capital] | 1.4.1 | Sostegno alla creazione e al consolidamento di start-up innovative (Fondo rotativo) | 70.687,48 | 35.343,74 | 24.740,62 | 10.603,12 |
| 1 | 1.5.1 | 1.5.1 Sostegno alle infrastrutture della ricerca considerate critiche/cruciali per i sistemi regionali [Il finanziamento alle infrastrutture di ricerca è condizionato alla realizzazione di piani industriali di sviluppo che ne evidenzino la capacità prospettica di autosostenersi] | 1.5.1 | Sostegno alle infrastrutture della ricerca | 32.612,86 | 16.306,42 | 11.414,50 | 4.891,94 | |
| Totale Asse 1 | | | | | | 2.388.809,12 | 1.194.404,60 | 836.083,09 | 358.321,43 |
| 2 | OT 2 | 2.1.1 | 2.1.1 Contributo all'attuazione del "Progetto Strategico Agenda Digitale per la Banda Ultra Larga" e di altri interventi programmati per assicurare nei territori una capacità di connessione a almeno 30 Mbps, accelerandone l'attuazione nelle aree produttive, e nelle aree rurali e interne, nel rispetto del principio di neutralità tecnologica e nelle aree consentite dalla normativa comunitaria | 2.1.1 | Infrastrutture di banda larga e banda ultralarga | 392.328,83 | 196.164,43 | 137.315,02 | 58.849,38 |
| 2 | | 2.2.1 | 2.2.1 Soluzioni tecnologiche e digitalizzazione per l'innovazione dei processi interni dei vari ambiti della Pubblica Amministrazione nel quadro del Sistema pubblico di connettività, capaci di garantire i necessari standard di sicurezza e protezione dei dati, anche razionalizzando i Data Center Pubblici e gestendo i dati in cloud computing secondo soluzioni green. | 2.2.1 | Soluzioni tecnologiche e la digitalizzazione per l'innovazione dei processi interni dei vari ambiti della Pubblica Amministrazione | 247.748,65 | 123.874,32 | 86.712,03 | 37.162,30 |
| 2 | | 2.2.2 | 2.2.2 Soluzioni tecnologiche per la realizzazione di servizi di e-Government interoperabili, integrati (joined-up services) e progettati con cittadini e imprese, e soluzioni integrate per le smart cities and communities (non incluse nell'OT4) | 2.2.2 | Soluzioni tecnologiche per la realizzazione di servizi di e-Government e soluzioni integrate per smart cities e open data | 12.622,74 | 6.311,37 | 4.417,96 | 1.893,41 |
| 2 | | 2.3.1 | 2.3.1 Soluzioni tecnologiche per l'alfabetizzazione e l'inclusione digitale, per l'acquisizione di competenze avanzate da parte delle imprese e lo sviluppo delle nuove competenze ICT (eSkills), nonché per stimolare la diffusione e l'utilizzo del web, dei servizi pubblici digitali e degli strumenti di dialogo, la collaborazione e partecipazione civica in rete (open government) con particolare riferimento ai cittadini svantaggiati e alle aree interne e rurali. | 2.3.1 | Soluzioni tecnologiche per l'alfabetizzazione e l'inclusione digitale, per acquisire competenze (e-skills), per stimolare la diffusione e l'utilizzo degli strumenti di dialogo, di collaborazione e partecipazione civica in rete (open government) | 16.830,32 | 8.415,15 | 5.890,61 | 2.524,56 |
| Totale Asse 2 | | | | | | 669.530,54 | 334.765,27 | 234.335,62 | 100.429,65 |

PF POR FESR 2014-2020. RISERVA DI EFFICACIA. ANNO 2014

| Asse POR | OT Reg. | Azione AP | | Linea di azione POR | | Finanziamento Totale | Quota FESR | Quota Stato | Quota Regione |
|----------------------|---------|-----------|--|----------------------|---|----------------------|-------------------|-------------------|-------------------|
| | | Codice | Titolo | Codice DAR | nuovo Titolo | | | | |
| 3 | OT 3 | 3.1.1 | 3.1.1 Aiuti per investimenti in macchinari, impianti e beni intangibili, e accompagnamento dei processi di riorganizzazione e ristrutturazione aziendale. L'azione si può attivare sia attraverso tradizionali strumenti di aiuto, sia attraverso fondi rotativi di garanzia o prestito. | 3.1.1. sub-azione a | Aiuti per investimenti produttivi per progetti strategici (territoriali, settoriali, di filiera): (Fondo rotativo) | 98.988,31 | 49.494,16 | 34.645,90 | 14.848,25 |
| 3 | | | | 3.1.1. sub-azione b | Aiuti per investimenti produttivi in forma di micro credito (Fondo rotativo) | 66.667,00 | 33.333,50 | 23.333,50 | 10.000,00 |
| 3 | | 3.3.2 | 3.3.2 Supporto allo sviluppo di prodotti e servizi complementari alla valorizzazione di identificati attrattori culturali e naturali del territorio, anche attraverso l'integrazione tra imprese delle filiere culturali, turistiche, sportive, creative e dello spettacolo, e delle filiere dei prodotti tradizionali e "tipici" | 3.3.2. | Sostegno alla promozione turistica | 84.167,61 | 42.083,81 | 29.458,66 | 12.625,14 |
| 3 | | 3.4.2 | 3.4.2 Incentivi all'acquisto di servizi di supporto all'internazionalizzazione in favore delle PMI [Lo strumento prioritario con cui si prevede di finanziare l'acquisto di questi servizi è l'emissione di voucher di importo limitato, che raggiungano un elevato numero di imprese anche grazie ai bassi oneri amministrativi che impongono] | 3.4.2 | Internazionalizzazione del sistema produttivo regionale: aiuti export MPMI manifatturiero e promozione sui mercati esteri del sistema di offerta turistica delle MPMI | 299.254,11 | 149.627,08 | 104.738,85 | 44.888,18 |
| 3 | | 3.4.3 | 3.4.3 Creazione di occasioni di incontro tra imprenditori italiani ed esteri finalizzati ad attrarre investimenti ed a promuovere accordi commerciali, ed altre iniziative attive di informazione e promozione rivolte a potenziali investitori esteri | 3.4.3 | Internazionalizzazione del sistema produttivo regionale: attrazione investimenti | 32.019,03 | 16.009,52 | 11.206,66 | 4.802,85 |
| 3 | | 3.5.1 | 3.5.1 Interventi di supporto alla nascita di nuove imprese sia attraverso incentivi diretti, sia attraverso l'offerta di servizi, sia attraverso interventi di micro-finanza [L'azione promuove lo start-up di impresa trasversalmente ai settori di attività, eventualmente premiando caratteristiche di innovatività o creatività nell'idea imprenditoriale, nelle forme di gestione, nei prodotti o processi, l'eco-innovazione e la promozione di un uso efficace delle risorse, la crescita culturale e della biodiversità] | 3.5.1 | Aiuti alla creazione di imprese (MPMI manifatturiero, commercio, turismo, cultura, terziario) (Fondo rotativo) | 440.389,22 | 220.194,54 | 154.136,22 | 66.058,46 |
| Totale Asse 3 | | | | | | 1.021.485,28 | 510.742,61 | 357.519,79 | 153.222,88 |
| 4 | OT 4 | 4.1.1 | 4.1.1 Promozione dell'eco-efficienza e riduzione di consumi di energia primaria negli edifici e strutture pubbliche: interventi di ristrutturazione di singoli edifici o complessi di edifici, installazione di sistemi intelligenti di telecontrollo, regolazione, gestione, monitoraggio e ottimizzazione dei consumi energetici (smart buildings) e delle emissioni inquinanti anche attraverso l'utilizzo di mix tecnologici | 4.1.1 | Interventi di efficientamento energetico degli edifici pubblici e strutture pubbliche ed integrazione con fonti rinnovabili | 513.995,08 | 256.997,55 | 179.898,31 | 77.099,22 |
| 4 | | 4.2.1 | 4.2.1 Incentivi finalizzati alla riduzione dei consumi energetici e delle emissioni di gas climalteranti delle imprese e delle aree produttive compresa l'installazione di impianti di produzione di energia da fonte rinnovabile per l'autoconsumo, dando priorità alle tecnologie ad alta efficienza | 4.2.1 sub-azione a.1 | Aiuti per l'efficientamento energetico degli immobili e dei processi produttivi delle imprese - Interventi di efficientamento energetico negli immobili sede delle imprese | 148.069,82 | 74.034,91 | 51.824,44 | 22.210,47 |
| 4 | | 4.2.1 | 4.2.1 Incentivi finalizzati alla riduzione dei consumi energetici e delle emissioni di gas climalteranti delle imprese e delle aree produttive compresa l'installazione di impianti di produzione di energia da fonte rinnovabile per l'autoconsumo, dando priorità alle tecnologie ad alta efficienza | 4.2.1 sub-azione a.2 | Aiuti per l'efficientamento energetico degli immobili e dei processi produttivi delle imprese - Interventi di efficientamento energetico dei processi produttivi | 22.719,25 | 11.359,62 | 7.951,74 | 3.407,89 |
| 4 | | 4.2.1 | 4.2.1 Incentivi finalizzati alla riduzione dei consumi energetici e delle emissioni di gas climalteranti delle imprese e delle aree produttive compresa l'installazione di impianti di produzione di energia da fonte rinnovabile per l'autoconsumo, dando priorità alle tecnologie ad alta efficienza | 4.2.1 sub-azione b | Sostegno ad investimenti produttivi di miglioramento ambientale ed abbattimento di emissioni di CO2 nell'ambito di progetti di riconversione e riqualificazione produttiva del Polo siderurgico di Piombino | 50.597,32 | 25.298,66 | 17.709,06 | 7.589,60 |
| 4 | | 4.6.1 | 4.6.1 Realizzazione di infrastrutture e nodi di interscambio finalizzati all'incremento della mobilità collettiva e alla distribuzione ecocompatibile delle merci e relativi sistemi di trasporto | 4.6.1 sub-azione a | Interventi per il miglioramento della mobilità collettiva nell'area metropolitana fiorentina | 675.924,07 | 337.962,03 | 236.573,43 | 101.388,61 |
| | | 4.6.1 | 4.6.1 Realizzazione di infrastrutture e nodi di interscambio finalizzati all'incremento della mobilità collettiva e alla distribuzione ecocompatibile delle merci e relativi sistemi di trasporto | 4.6.1 sub-azione b | Sostegno ad interventi di mobilità urbana sostenibile: azioni integrate per la mobilità | 37.385,75 | 18.692,88 | 13.085,01 | 5.607,86 |
| 4 | | 4.6.2 | 4.6.2 Rinnovo del materiale rotabile | 4.6.2 | Rinnovo del materiale rotabile | 80.785,52 | 40.392,76 | 28.274,93 | 12.117,83 |
| 4 | | 4.6.4 | 4.6.4 Sviluppo delle infrastrutture necessarie all'utilizzo del mezzo a basso impatto ambientale anche attraverso iniziative di charginghub | 4.6.4 sub-azione a | Sostegno ad interventi di mobilità urbana sostenibile: incremento mobilità dolce - piste ciclopedonali (Piste ciclopedonali FUA ferroviaria) | 67.321,28 | 33.660,64 | 23.562,45 | 10.098,19 |
| | | 4.6.4 | 4.6.4 Sviluppo delle infrastrutture necessarie all'utilizzo del mezzo a basso impatto ambientale anche attraverso iniziative di charginghub | 4.6.4 sub-azione b | Rete di percorsi ciclopedonali nell'area della Piana Fiorentina (piste ciclabili Piana) | 61.067,32 | 30.533,66 | 21.373,56 | 9.160,10 |
| Totale Asse 4 | | | | | | 1.657.865,41 | 828.932,71 | 580.252,93 | 248.679,77 |

PF POR FESR 2014-2020. RISERVA DI EFFICACIA. ANNO 2014

| Asse POR | OT Reg. | Azione AP | | Linea di azione POR | | Finanziamento Totale | Quota FESR | Quota Stato | Quota Regione |
|-----------------------|---------|-----------|--|----------------------|--|----------------------|---------------------|---------------------|-------------------|
| | | Codice | Titolo | Codice DAR | nuovo Titolo | | | | |
| 5 | OT 6 | 6.7.1 | 6.7.1 Interventi per la tutela, la valorizzazione e la messa in rete del patrimonio culturale, materiale e immateriale, nelle aree di attrazione di rilevanza strategica tale da consolidare e promuovere processi di sviluppo | 6.7.1 | Promozione e valorizzazione della rete dei grandi attrattori culturali museali | 224.828,21 | 112.414,10 | 78.689,88 | 33.724,23 |
| 5 | | 6.7.2 | 6.7.2 Sostegno alla diffusione della conoscenza e alla fruizione del patrimonio culturale, materiale e immateriale, attraverso la creazione di servizi e/o sistemi innovativi e l'utilizzo di tecnologie avanzate | 6.7.2 | Qualificazione dei servizi a supporto della fruizione del patrimonio culturale | 25.245,46 | 12.622,73 | 8.835,91 | 3.786,82 |
| Totale Asse 5 | | | | | | 250.073,67 | 125.036,83 | 87.525,79 | 37.511,05 |
| 6 | OT 4 | 4.1.1 | 4.1.1 Promozione dell'eco-efficienza e riduzione di consumi di energia primaria negli edifici e strutture pubbliche: interventi di ristrutturazione di singoli edifici o complessi di edifici, installazione di sistemi intelligenti di telecontrollo, regolazione, gestione, monitoraggio e ottimizzazione dei consumi energetici (smart buildings) e delle emissioni inquinanti anche attraverso l'utilizzo di mix tecnologici | 4.1.1 | Eco-efficienza e riduzione dei consumi | 13.024,24 | 6.512,12 | 4.558,48 | 1.953,64 |
| 6 | | 4.1.3 | 4.1.3 Adozione di soluzioni tecnologiche per la riduzione dei consumi energetici delle reti di illuminazione pubblica, promuovendo installazioni di sistemi automatici di regolazione (sensori di luminosità, sistemi di telecontrollo e di telegestione energetica della rete) | 4.1.3 | Illuminazione pubblica intelligente | 3.863,80 | 1.931,90 | 1.352,33 | 579,57 |
| 6 | | 4.6.1 | 4.6.1 Realizzazione di infrastrutture e nodi di interscambio finalizzati all'incremento della mobilità collettiva e alla distribuzione ecocompatibile delle merci e relativi sistemi di trasporto | 4.6.1 | Mobilità sostenibile | 65.106,48 | 32.553,24 | 22.787,27 | 9.765,97 |
| 6 | OT 9 | 9.3.1 | 9.3.1 Finanziamento piani di investimento per Comuni associati per realizzare nuove infrastrutture o recuperare quelle esistenti (asili nido, centri ludici, servizi integrativi prima infanzia, ludoteche e centri diurni per minori, comunità socioeducative) conformi alle normative regionali di riferimento | 9.3.1 | Servizi socio-educativi | 7.362,48 | 3.681,24 | 2.576,87 | 1.104,37 |
| 6 | | 9.3.5 | 9.3.5 Piani di investimento in infrastrutture per Comuni associati e aiuti per sostenere gli investimenti privati [target preferenziale: imprese - anche sociali e le organizzazioni del terzo settore, di piccole dimensioni] nelle strutture per anziani e persone con limitazioni nell'autonomia [residenze socio-sanitarie, centri diurni, co-housing o gruppi appartamento, strutture per il "dopo di noi"] | 9.3.5 | Servizi socio-sanitari | 68.582,15 | 34.291,08 | 24.003,75 | 10.287,32 |
| 6 | | 9.6.6 | 9.6.6 Interventi di recupero funzionale e riuso di vecchi immobili in collegamento con attività di animazione sociale e partecipazione collettiva, inclusi interventi per il riuso e la rifunzionalizzazione dei beni confiscati alle mafie | 9.6.6 sub-azione a.1 | Recupero funzionale - Funzioni sociali/spazi start up | 173.362,61 | 86.681,29 | 60.676,91 | 26.004,41 |
| 6 | | 9.6.6 | 9.6.6 Interventi di recupero funzionale e riuso di vecchi immobili in collegamento con attività di animazione sociale e partecipazione collettiva, inclusi interventi per il riuso e la rifunzionalizzazione dei beni confiscati alle mafie | 9.6.6 sub-azione a.2 | Recupero funzionale - Funzioni sociali/spazi sportivi | 52.924,66 | 26.462,33 | 18.523,63 | 7.938,70 |
| 6 | | 9.6.6 | 9.6.6 Interventi di recupero funzionale e riuso di vecchi immobili in collegamento con attività di animazione sociale e partecipazione collettiva, inclusi interventi per il riuso e la rifunzionalizzazione dei beni confiscati alle mafie | 9.6.6 sub-azione a.3 | Recupero funzionale - Funzioni di animazione sociale e partecipazione collettiva | 29.895,56 | 14.947,78 | 10.463,45 | 4.484,33 |
| Totale Asse 6 | | | | | | 414.121,98 | 207.060,98 | 144.942,69 | 62.118,31 |
| 7 | AT | AT | Assistenza tecnica | 7.1 | Preparazione, attuazione, sorveglianza e controllo | - | - | - | - |
| 7 | | AT | Assistenza tecnica | 7.2 | Valutazione e studi | - | - | - | - |
| 7 | | AT | Assistenza tecnica | 7.3 | Informazione e comunicazione | - | - | - | - |
| Totale Asse AT | | | | | | - | - | - | - |
| Totale POR | | | | | | 6.401.886,00 | 3.200.943,00 | 2.240.659,91 | 960.283,09 |

Piano Finanziario 2014-2020 (Riserva di Efficacia). Anno 2015

PF POR FESR 2014-2020. RISERVA DI EFFICACIA. ANNO 2015

| Asse POR | OT Reg. | Azione AP | | Linea di azione POR | | Finanziamento Totale | Quota FESR | Quota Stato | Quota Regione |
|----------------------|---------|-----------|--|----------------------|--|----------------------|---------------------|-------------------|-------------------|
| | | Codice | Titolo | Codice DAR | nuovo Titolo | | | | |
| 1 | OT 1 | 1.1.2 | 1.1.2 Sostegno per l'acquisto di servizi per l'innovazione tecnologica, strategica, organizzativa e commerciale delle imprese [l'azione si attua preferibilmente attraverso voucher, che raggiungano un elevato numero di imprese anche grazie ai bassi oneri amministrativi che impongono, e ha come target preferenziale le imprese di modesta dimensione] | 1.1.2 sub-azione a | Sostegno ai processi di innovazione nelle MPMI manifatturiere e dei servizi: Aiuti all'acquisto servizi innovativi | 150.287,34 | 75.143,67 | 52.600,57 | 22.543,10 |
| 1 | | 1.1.2 | 1.1.2 Sostegno per l'acquisto di servizi per l'innovazione tecnologica, strategica, organizzativa e commerciale delle imprese [l'azione si attua preferibilmente attraverso voucher, che raggiungano un elevato numero di imprese anche grazie ai bassi oneri amministrativi che impongono, e ha come target preferenziale le imprese di modesta dimensione] | 1.1.2 sub-azione b | Sostegno ai processi di innovazione nelle MPMI del turismo, commercio, terziario, terziario per l'innovazione | 55.215,98 | 27.607,99 | 19.325,59 | 8.282,40 |
| 1 | | 1.1.3 | 1.1.3 Sostegno alla valorizzazione economica dell'innovazione attraverso la sperimentazione e l'adozione di soluzioni innovative nei processi, nei prodotti e nelle formule organizzative, nonché attraverso il finanziamento dell'industrializzazione dei risultati della ricerca [target preferenziale imprese di medie e grandi dimensioni] | 1.1.3 | Sostegno ai processi di innovazione nelle MPMI manifatturiere: Aiuti agli investimenti per l'innovazione | 100.548,26 | 50.274,13 | 35.191,89 | 15.082,24 |
| 1 | | 1.1.4 | 1.1.4 Sostegno alle attività collaborative di R&S per lo sviluppo di nuove tecnologie sostenibili, di nuovi prodotti e servizi [realizzate dalle imprese in collegamento con altri soggetti dell'industria, della ricerca e dell'università, e dalle aggregazioni pubblico-private già esistenti, come i Distretti Tecnologici, i Laboratori Pubblico-Privati e i Poli di Innovazione] | 1.1.4 sub-azione a | Sostegno alle attività collaborative di R&S realizzate da aggregazioni pubblico-private. Distretti tecnologici | 42.904,65 | 21.452,32 | 15.016,63 | 6.435,70 |
| 1 | | 1.1.4 | 1.1.4 Sostegno alle attività collaborative di R&S per lo sviluppo di nuove tecnologie sostenibili, di nuovi prodotti e servizi [realizzate dalle imprese in collegamento con altri soggetti dell'industria, della ricerca e dell'università, e dalle aggregazioni pubblico-private già esistenti, come i Distretti Tecnologici, i Laboratori Pubblico-Privati e i Poli di Innovazione] | 1.1.4 sub-azione b | Sostegno alle attività collaborative realizzate da aggregazioni pubblico-private per lo sviluppo e la promozione di settori ad alta tecnologia per il sistema regionale | - | - | - | - |
| 1 | | 1.1.5 | 1.1.5 Sostegno all'avanzamento tecnologico delle imprese attraverso il finanziamento di linee pilota e azioni di validazione precoce dei prodotti e di dimostrazione su larga scala | 1.1.5 sub-azione a.1 | Aiuti agli investimenti R&SI (GI/MPMI) | 1.431.863,13 | 715.931,56 | 501.152,75 | 214.778,82 |
| 1 | | 1.1.5 | 1.1.5 Sostegno all'avanzamento tecnologico delle imprese attraverso il finanziamento di linee pilota e azioni di validazione precoce dei prodotti e di dimostrazione su larga scala | 1.1.5 sub-azione a.2 | Aiuti agli investimenti R&SI (GI/MPMI filiera green) | 143.641,81 | 71.820,91 | 50.274,63 | 21.546,27 |
| 1 | | 1.1.5 | 1.1.5 Sostegno all'avanzamento tecnologico delle imprese attraverso il finanziamento di linee pilota e azioni di validazione precoce dei prodotti e di dimostrazione su larga scala | 1.1.5 sub-azione a.3 | Aiuti agli investimenti R&SI - Accordo di Programma MIUR-Regione Toscana | - | - | - | - |
| 1 | | 1.1.5 | 1.1.5 Sostegno all'avanzamento tecnologico delle imprese attraverso il finanziamento di linee pilota e azioni di validazione precoce dei prodotti e di dimostrazione su larga scala | 1.1.5 sub-azione a.4 | Aiuti agli investimenti R&SI di carattere strategico a seguito di procedure negoziali | 476.815,48 | 238.407,75 | 166.885,40 | 71.522,33 |
| 1 | | 1.4.1 | 1.4.1 Sostegno alla creazione e al consolidamento di start-up innovative ad alta intensità di applicazione di conoscenza e alle iniziative di spin-off della ricerca [anche tramite la promozione delle fasi di pre-seed e seed e attraverso strumenti di venture capital] | 1.4.1 | Sostegno alla creazione e al consolidamento di start-up innovative (Fondo rotativo) | 72.079,98 | 36.039,99 | 25.227,99 | 10.812,00 |
| 1 | | 1.5.1 | 1.5.1 Sostegno alle infrastrutture della ricerca considerate critiche/cruciali per i sistemi regionali [Il finanziamento alle infrastrutture di ricerca è condizionato alla realizzazione di piani industriali di sviluppo che ne evidenzino la capacità prospettica di autosostenersi] | 1.5.1 | Sostegno alle infrastrutture della ricerca | 33.255,32 | 16.627,66 | 11.639,36 | 4.988,30 |
| Totale Asse 1 | | | | | | 2.506.611,95 | 1.253.305,98 | 877.314,81 | 375.991,16 |
| 2 | OT 2 | 2.1.1 | 2.1.1 Contributo all'attuazione del "Progetto Strategico Agenda Digitale per la Banda Ultra Larga" e di altri interventi programmati per assicurare nei territori una capacità di connessione a almeno 30 Mbps, accelerandone l'attuazione nelle aree produttive, e nelle aree rurali e interne, nel rispetto del principio di neutralità tecnologica e nelle aree consentite dalla normativa comunitaria | 2.1.1 | Infrastrutture di banda larga e banda ultralarga | 400.057,38 | 200.028,69 | 140.020,06 | 60.008,63 |
| 2 | | 2.2.1 | 2.2.1 Soluzioni tecnologiche e digitalizzazione per l'innovazione dei processi interni dei vari ambiti della Pubblica Amministrazione nel quadro del Sistema pubblico di connettività, capaci di garantire i necessari standard di sicurezza e protezione dei dati, anche razionalizzando i Data Center Pubblici e gestendo i dati in cloud computing secondo soluzioni green. | 2.2.1 | Soluzioni tecnologiche e la digitalizzazione per l'innovazione dei processi interni dei vari ambiti della Pubblica Amministrazione | 252.629,08 | 126.314,54 | 88.420,18 | 37.894,36 |
| 2 | | 2.2.2 | 2.2.2 Soluzioni tecnologiche per la realizzazione di servizi di e-Government interoperabili, integrati (joined-up services) e progettati con cittadini e imprese, e soluzioni integrate per le smart cities and communities (non incluse nell'OT4) | 2.2.2 | Soluzioni tecnologiche per la realizzazione di servizi di e-Government e soluzioni integrate per smart cities e open data | 12.871,40 | 6.435,70 | 4.504,99 | 1.930,71 |
| 2 | | 2.3.1 | 2.3.1 Soluzioni tecnologiche per l'alfabetizzazione e l'inclusione digitale, per l'acquisizione di competenze avanzate da parte delle imprese e lo sviluppo delle nuove competenze ICT (eSkills), nonché per stimolare la diffusione e l'utilizzo del web, dei servizi pubblici digitali e degli strumenti di dialogo, la collaborazione e partecipazione civica in rete (open government) con particolare riferimento ai cittadini svantaggiati e alle aree interne e rurali. | 2.3.1 | Soluzioni tecnologiche per l'alfabetizzazione e l'inclusione digitale, per acquisire competenze (e-skills), per stimolare la diffusione e l'utilizzo degli strumenti di dialogo, di collaborazione e partecipazione civica in rete (open government) | 17.161,86 | 8.580,93 | 6.006,65 | 2.574,28 |
| Totale Asse 2 | | | | | | 682.719,72 | 341.359,86 | 238.951,88 | 102.407,98 |

PF POR FESR 2014-2020. RISERVA DI EFFICACIA. ANNO 2015

| Asse POR | OT Reg. | Azione AP | | Linea di azione POR | | Finanziamento Totale | Quota FESR | Quota Stato | Quota Regione |
|----------------------|---------|---|--|---|---|----------------------|-------------------|-------------------|-------------------|
| | | Codice | Titolo | Codice DAR | nuovo Titolo | | | | |
| 3 | OT 3 | 3.1.1 | 3.1.1 Aiuti per investimenti in macchinari, impianti e beni intangibili, e accompagnamento dei processi di riorganizzazione e ristrutturazione aziendale. L'azione si può attivare sia attraverso tradizionali strumenti di aiuto, sia attraverso fondi rotativi di garanzia o prestito. | 3.1.1. sub-azione a | Aiuti per investimenti produttivi per progetti strategici (territoriali, settoriali, di filiera): (Fondo rotativo) | 100.938,26 | 50.469,13 | 35.328,39 | 15.140,74 |
| 3 | | | | 3.1.1. sub-azione b | Aiuti per investimenti produttivi in forma di micro credito (Fondo rotativo) | - | - | - | - |
| 3 | | 3.3.2 | 3.3.2 Supporto allo sviluppo di prodotti e servizi complementari alla valorizzazione di identificati attrattori culturali e naturali del territorio, anche attraverso l'integrazione tra imprese delle filiere culturali, turistiche, sportive, creative e dello spettacolo, e delle filiere dei prodotti tradizionali e "tipici" | 3.3.2. | Sostegno alla promozione turistica | 85.825,56 | 42.912,78 | 30.038,95 | 12.873,83 |
| 3 | | 3.4.2 | 3.4.2 Incentivi all'acquisto di servizi di supporto all'internazionalizzazione in favore delle PMI [Lo strumento prioritario con cui si prevede di finanziare l'acquisto di questi servizi è l'emissione di voucher di importo limitato, che raggiungano un elevato numero di imprese anche grazie ai bassi oneri amministrativi che impongono] | 3.4.2 | Internazionalizzazione del sistema produttivo regionale: aiuti export MPMI manifatturiero e promozione sui mercati esteri del sistema di offerta turistica delle MPMI | 305.149,58 | 152.574,79 | 106.802,35 | 45.772,44 |
| 3 | | 3.4.3 | 3.4.3 Creazione di occasioni di incontro tra imprenditori italiani ed esteri finalizzati ad attrarre investimenti ed a promuovere accordi commerciali, ed altre iniziative attive di informazione e promozione rivolte a potenziali investitori esteri | 3.4.3 | Internazionalizzazione del sistema produttivo regionale: attrazione investimenti | 32.649,74 | 16.324,87 | 11.427,41 | 4.897,46 |
| 3 | | 3.5.1 | 3.5.1 Interventi di supporto alla nascita di nuove imprese sia attraverso incentivi diretti, sia attraverso l'offerta di servizi, sia attraverso interventi di micro-finanza [L'azione promuove lo start-up di impresa trasversalmente ai settori di attività, eventualmente premiando caratteristiche di innovatività o creatività nell'idea imprenditoriale, nelle forme di gestione, nei prodotti o processi, l'eco-innovazione e la promozione di un uso efficace delle risorse, la crescita culturale e della biodiversità] | 3.5.1 | Aiuti alla creazione di imprese (MPMI manifatturiero, commercio, turismo, cultura, terziario) (Fondo rotativo) | 449.064,26 | 224.532,13 | 157.172,49 | 67.359,64 |
| Totale Asse 3 | | | | | | 973.627,40 | 486.813,70 | 340.769,59 | 146.044,11 |
| 4 | OT 4 | 4.1.1 | 4.1.1 Promozione dell'eco-efficienza e riduzione di consumi di energia primaria negli edifici e strutture pubbliche: interventi di ristrutturazione di singoli edifici o complessi di edifici, installazione di sistemi intelligenti di telecontrollo, regolazione, gestione, monitoraggio e ottimizzazione dei consumi energetici (smart buildings) e delle emissioni inquinanti anche attraverso l'utilizzo di mix tecnologici | 4.1.1 | Interventi di efficientamento energetico degli edifici pubblici e strutture pubbliche ed integrazione con fonti rinnovabili | 524.120,38 | 262.060,20 | 183.442,14 | 78.618,04 |
| 4 | | 4.2.1 | 4.2.1 Incentivi finalizzati alla riduzione dei consumi energetici e delle emissioni di gas climalteranti delle imprese e delle aree produttive compresa l'installazione di impianti di produzione di energia da fonte rinnovabile per l'autoconsumo, dando priorità alle tecnologie ad alta efficienza | 4.2.1 sub-azione a.1 | Aiuti per l'efficientamento energetico degli immobili e dei processi produttivi delle imprese - Interventi di efficientamento energetico negli immobili sede delle imprese | 150.986,65 | 75.493,32 | 52.845,33 | 22.648,00 |
| 4 | | 4.2.1 | 4.2.1 Incentivi finalizzati alla riduzione dei consumi energetici e delle emissioni di gas climalteranti delle imprese e delle aree produttive compresa l'installazione di impianti di produzione di energia da fonte rinnovabile per l'autoconsumo, dando priorità alle tecnologie ad alta efficienza | 4.2.1 sub-azione a.2 | Aiuti per l'efficientamento energetico degli immobili e dei processi produttivi delle imprese - Interventi di efficientamento energetico dei processi produttivi | 23.166,80 | 11.583,40 | 8.108,38 | 3.475,02 |
| 4 | | 4.2.1 | 4.2.1 Incentivi finalizzati alla riduzione dei consumi energetici e delle emissioni di gas climalteranti delle imprese e delle aree produttive compresa l'installazione di impianti di produzione di energia da fonte rinnovabile per l'autoconsumo, dando priorità alle tecnologie ad alta efficienza | 4.2.1 sub-azione b | Sostegno ad investimenti produttivi di miglioramento ambientale ed abbattimento di emissioni di CO2 nell'ambito di progetti di riconversione e riqualificazione produttiva del Polo siderurgico di Piombino | 51.594,05 | 25.797,02 | 18.057,92 | 7.739,11 |
| 4 | | 4.6.1 | 4.6.1 Realizzazione di infrastrutture e nodi di interscambio finalizzati all'incremento della mobilità collettiva e alla distribuzione ecocompatibile delle merci e relativi sistemi di trasporto | 4.6.1 sub-azione a | Interventi per il miglioramento della mobilità collettiva nell'area metropolitana fiorentina | 686.474,46 | 343.237,23 | 240.266,06 | 102.971,17 |
| | | 4.6.1 | 4.6.1 Realizzazione di infrastrutture e nodi di interscambio finalizzati all'incremento della mobilità collettiva e alla distribuzione ecocompatibile delle merci e relativi sistemi di trasporto | 4.6.1 sub-azione b | Sostegno ad interventi di mobilità urbana sostenibile: azioni integrate per la mobilità | 38.122,22 | 19.061,11 | 13.342,78 | 5.718,33 |
| 4 | | 4.6.2 | 4.6.2 Rinnovo del materiale rotabile | 4.6.2 | Rinnovo del materiale rotabile | 82.376,94 | 41.188,47 | 28.831,93 | 12.356,54 |
| 4 | | 4.6.4 | 4.6.4 Sviluppo delle infrastrutture necessarie all'utilizzo del mezzo a basso impatto ambientale anche attraverso iniziative di charginghub | 4.6.4 sub-azione a | Sostegno ad interventi di mobilità urbana sostenibile: incremento mobilità dolce - piste ciclopedonali (Piste ciclopedonali FUA ferroviaria) | 68.647,45 | 34.323,72 | 24.026,61 | 10.297,12 |
| | 4.6.4 | 4.6.4 Sviluppo delle infrastrutture necessarie all'utilizzo del mezzo a basso impatto ambientale anche attraverso iniziative di charginghub | 4.6.4 sub-azione b | Rete di percorsi ciclopedonali nell'area della Piana Fiorentina (piste ciclabili Piana) | 62.270,28 | 31.135,14 | 21.794,60 | 9.340,54 | |
| Totale Asse 4 | | | | | | 1.687.759,23 | 843.879,61 | 590.715,75 | 253.163,87 |

PF POR FESR 2014-2020. RISERVA DI EFFICACIA. ANNO 2015

| Asse POR | OT Reg. | Azione AP | | Linea di azione POR | | Finanziamento Totale | Quota FESR | Quota Stato | Quota Regione |
|-----------------------|---------|-----------|--|----------------------|--|----------------------|---------------------|---------------------|-------------------|
| | | Codice | Titolo | Codice DAR | nuovo Titolo | | | | |
| 5 | OT 6 | 6.7.1 | 6.7.1 Interventi per la tutela, la valorizzazione e la messa in rete del patrimonio culturale, materiale e immateriale, nelle aree di attrazione di rilevanza strategica tale da consolidare e promuovere processi di sviluppo | 6.7.1 | Promozione e valorizzazione della rete dei grandi attrattori culturali museali | 229.257,11 | 114.628,56 | 80.239,99 | 34.388,56 |
| 5 | | 6.7.2 | 6.7.2 Sostegno alla diffusione della conoscenza e alla fruizione del patrimonio culturale, materiale e immateriale, attraverso la creazione di servizi e/o sistemi innovativi e l'utilizzo di tecnologie avanzate | 6.7.2 | Qualificazione dei servizi a supporto della fruizione del patrimonio culturale | 25.742,80 | 12.871,40 | 9.009,98 | 3.861,42 |
| Totale Asse 5 | | | | | | 254.999,91 | 127.499,96 | 89.249,97 | 38.249,98 |
| 6 | OT 4 | 4.1.1 | 4.1.1 Promozione dell'eco-efficienza e riduzione di consumi di energia primaria negli edifici e strutture pubbliche: interventi di ristrutturazione di singoli edifici o complessi di edifici, installazione di sistemi intelligenti di telecontrollo, regolazione, gestione, monitoraggio e ottimizzazione dei consumi energetici (smart buildings) e delle emissioni inquinanti anche attraverso l'utilizzo di mix tecnologici | 4.1.1 | Eco-efficienza e riduzione dei consumi | 13.280,81 | 6.640,40 | 4.648,29 | 1.992,12 |
| 6 | | 4.1.3 | 4.1.3 Adozione di soluzioni tecnologiche per la riduzione dei consumi energetici delle reti di illuminazione pubblica, promuovendo installazioni di sistemi automatici di regolazione (sensori di luminosità, sistemi di telecontrollo e di telegestione energetica della rete) | 4.1.3 | Illuminazione pubblica intelligente | 3.939,92 | 1.969,96 | 1.378,97 | 590,99 |
| 6 | | 4.6.1 | 4.6.1 Realizzazione di infrastrutture e nodi di interscambio finalizzati all'incremento della mobilità collettiva e alla distribuzione ecocompatibile delle merci e relativi sistemi di trasporto | 4.6.1 | Mobilità sostenibile | 66.389,03 | 33.194,52 | 23.236,17 | 9.958,34 |
| 6 | OT 9 | 9.3.1 | 9.3.1 Finanziamento piani di investimento per Comuni associati per realizzare nuove infrastrutture o recuperare quelle esistenti (asili nido, centri ludici, servizi integrativi prima infanzia, ludoteche e centri diurni per minori, comunità socioeducative) conformi alle normative regionali di riferimento | 9.3.1 | Servizi socio-educativi | 7.507,52 | 3.753,76 | 2.627,63 | 1.126,13 |
| 6 | | 9.3.5 | 9.3.5 Piani di investimento in infrastrutture per Comuni associati e aiuti per sostenere gli investimenti privati [target preferenziale: imprese - anche sociali e le organizzazioni del terzo settore, di piccole dimensioni] nelle strutture per anziani e persone con limitazioni nell'autonomia [residenze socio-sanitarie, centri diurni, co-housing o gruppi appartamento, strutture per il "dopo di noi"] | 9.3.5 | Servizi socio-sanitari | 69.933,16 | 34.966,58 | 24.476,62 | 10.489,96 |
| 6 | | 9.6.6 | 9.6.6 Interventi di recupero funzionale e riuso di vecchi immobili in collegamento con attività di animazione sociale e partecipazione collettiva, inclusi interventi per il riuso e la rifunionalizzazione dei beni confiscati alle mafie | 9.6.6 sub-azione a.1 | Recupero funzionale - Funzioni sociali/spazi start up | 176.777,63 | 88.388,81 | 61.872,21 | 26.516,61 |
| 6 | | 9.6.6 | 9.6.6 Interventi di recupero funzionale e riuso di vecchi immobili in collegamento con attività di animazione sociale e partecipazione collettiva, inclusi interventi per il riuso e la rifunionalizzazione dei beni confiscati alle mafie | 9.6.6 sub-azione a.2 | Recupero funzionale - Funzioni sociali/spazi sportivi | 53.967,24 | 26.983,62 | 18.888,54 | 8.095,08 |
| 6 | | 9.6.6 | 9.6.6 Interventi di recupero funzionale e riuso di vecchi immobili in collegamento con attività di animazione sociale e partecipazione collettiva, inclusi interventi per il riuso e la rifunionalizzazione dei beni confiscati alle mafie | 9.6.6 sub-azione a.3 | Recupero funzionale - Funzioni di animazione sociale e partecipazione collettiva | 30.484,48 | 15.242,24 | 10.669,57 | 4.572,67 |
| Totale Asse 6 | | | | | | 422.279,79 | 211.139,89 | 147.798,00 | 63.341,90 |
| 7 | AT | AT | Assistenza tecnica | 7.1 | Preparazione, attuazione, sorveglianza e controllo | - | - | - | - |
| 7 | | AT | Assistenza tecnica | 7.2 | Valutazione e studi | - | - | - | - |
| 7 | | AT | Assistenza tecnica | 7.3 | Informazione e comunicazione | - | - | - | - |
| Totale Asse AT | | | | | | - | - | - | - |
| Totale POR | | | | | | 6.527.998,00 | 3.263.999,00 | 2.284.800,00 | 979.199,00 |

Piano Finanziario 2014-2020 (Riserva di Efficacia). Anno 2016

PF POR FESR 2014-2020. RISERVA DI EFFICACIA. ANNO 2016

| Asse POR | OT Reg. | Azione AP | | Linea di azione POR | | Finanziamento Totale | Quota FESR | Quota Stato | Quota Regione |
|----------------------|---------|---|--|--|--|----------------------|---------------------|-------------------|-------------------|
| | | Codice | Titolo | Codice DAR | nuovo Titolo | | | | |
| 1 | OT 1 | 1.1.2 | 1.1.2 Sostegno per l'acquisto di servizi per l'innovazione tecnologica, strategica, organizzativa e commerciale delle imprese [l'azione si attua preferibilmente attraverso voucher, che raggiungano un elevato numero di imprese anche grazie ai bassi oneri amministrativi che impongono, e ha come target preferenziale le imprese di modesta dimensione] | 1.1.2 sub-azione a | Sostegno ai processi di innovazione nelle MPMI manifatturiere e dei servizi: Aiuti all'acquisto servizi innovativi | 400.079,80 | 200.039,90 | 140.027,93 | 60.011,97 |
| 1 | | 1.1.2 | 1.1.2 Sostegno per l'acquisto di servizi per l'innovazione tecnologica, strategica, organizzativa e commerciale delle imprese [l'azione si attua preferibilmente attraverso voucher, che raggiungano un elevato numero di imprese anche grazie ai bassi oneri amministrativi che impongono, e ha come target preferenziale le imprese di modesta dimensione] | 1.1.2 sub-azione b | Sostegno ai processi di innovazione nelle MPMI del turismo, commercio, terziario, terziario per l'innovazione | 56.263,60 | 28.131,80 | 19.692,26 | 8.439,54 |
| 1 | | 1.1.3 | 1.1.3 Sostegno alla valorizzazione economica dell'innovazione attraverso la sperimentazione e l'adozione di soluzioni innovative nei processi, nei prodotti e nelle formule organizzative, nonché attraverso il finanziamento dell'industrializzazione dei risultati della ricerca [target preferenziale imprese di medie e grandi dimensioni] | 1.1.3 | Sostegno ai processi di innovazione nelle MPMI manifatturiere: Aiuti agli investimenti per l'innovazione | 140.138,88 | 70.069,44 | 49.048,61 | 21.020,83 |
| 1 | | 1.1.4 | 1.1.4 Sostegno alle attività collaborative di R&S per lo sviluppo di nuove tecnologie sostenibili, di nuovi prodotti e servizi [realizzate dalle imprese in collegamento con altri soggetti dell'industria, della ricerca e dell'università, e dalle aggregazioni pubblico-private già esistenti, come i Distretti Tecnologici, i Laboratori Pubblico-Privati e i Poli di Innovazione] | 1.1.4 sub-azione a | Sostegno alle attività collaborative di R&S realizzate da aggregazioni pubblico-private. Distretti tecnologici | 43.718,68 | 21.859,34 | 15.301,54 | 6.557,80 |
| 1 | | 1.1.4 | 1.1.4 Sostegno alle attività collaborative di R&S per lo sviluppo di nuove tecnologie sostenibili, di nuovi prodotti e servizi [realizzate dalle imprese in collegamento con altri soggetti dell'industria, della ricerca e dell'università, e dalle aggregazioni pubblico-private già esistenti, come i Distretti Tecnologici, i Laboratori Pubblico-Privati e i Poli di Innovazione] | 1.1.4 sub-azione b | Sostegno alle attività collaborative realizzate da aggregazioni pubblico-private per lo sviluppo e la promozione di settori ad alta tecnologia per il sistema regionale | - | - | - | - |
| 1 | | 1.1.5 | 1.1.5 Sostegno all'avanzamento tecnologico delle imprese attraverso il finanziamento di linee pilota e azioni di validazione precoce dei prodotti e di dimostrazione su larga scala | 1.1.5 sub-azione a.1 | Aiuti agli investimenti R&SI (GI/MPMI) | 1.183.452,59 | 591.726,30 | 414.208,49 | 177.517,80 |
| 1 | | 1.1.5 | 1.1.5 Sostegno all'avanzamento tecnologico delle imprese attraverso il finanziamento di linee pilota e azioni di validazione precoce dei prodotti e di dimostrazione su larga scala | 1.1.5 sub-azione a.2 | Aiuti agli investimenti R&SI (GI/MPMI filiera green) | 146.367,14 | 73.183,57 | 51.228,50 | 21.955,07 |
| 1 | | 1.1.5 | 1.1.5 Sostegno all'avanzamento tecnologico delle imprese attraverso il finanziamento di linee pilota e azioni di validazione precoce dei prodotti e di dimostrazione su larga scala | 1.1.5 sub-azione a.3 | Aiuti agli investimenti R&SI - Accordo di Programma MIUR-Regione Toscana | - | - | - | - |
| 1 | | 1.1.5 | 1.1.5 Sostegno all'avanzamento tecnologico delle imprese attraverso il finanziamento di linee pilota e azioni di validazione precoce dei prodotti e di dimostrazione su larga scala | 1.1.5 sub-azione a.4 | Aiuti agli investimenti R&SI di carattere strategico a seguito di procedure negoziali | 476.815,51 | 238.407,75 | 166.885,43 | 71.522,33 |
| 1 | | 1.4.1 | 1.4.1 Sostegno alla creazione e al consolidamento di start-up innovative ad alta intensità di applicazione di conoscenza e alle iniziative di spin-off della ricerca [anche tramite la promozione delle fasi di pre-seed e seed e attraverso strumenti di venture capital] | 1.4.1 | Sostegno alla creazione e al consolidamento di start-up innovative (Fondo rotativo) | 73.447,54 | 36.723,77 | 25.706,64 | 11.017,13 |
| 1 | 1.5.1 | 1.5.1 Sostegno alle infrastrutture della ricerca considerate critiche/cruciali per i sistemi regionali [Il finanziamento alle infrastrutture di ricerca è condizionato alla realizzazione di piani industriali di sviluppo che ne evidenzino la capacità prospettica di autosostenersi] | 1.5.1 | Sostegno alle infrastrutture della ricerca | 33.886,26 | 16.943,13 | 11.860,19 | 5.082,94 | |
| Totale Asse 1 | | | | | | 2.554.170,00 | 1.277.085,00 | 893.959,59 | 383.125,41 |
| 2 | OT 2 | 2.1.1 | 2.1.1 Contributo all'attuazione del "Progetto Strategico Agenda Digitale per la Banda Ultra Larga" e di altri interventi programmati per assicurare nei territori una capacità di connessione a almeno 30 Mbps, accelerandone l'attuazione nelle aree produttive, e nelle aree rurali e interne, nel rispetto del principio di neutralità tecnologica e nelle aree consentite dalla normativa comunitaria | 2.1.1 | Infrastrutture di banda larga e banda ultralarga | 407.647,68 | 203.823,84 | 142.676,66 | 61.147,18 |
| 2 | | 2.2.1 | 2.2.1 Soluzioni tecnologiche e digitalizzazione per l'innovazione dei processi interni dei vari ambiti della Pubblica Amministrazione nel quadro del Sistema pubblico di connettività, capaci di garantire i necessari standard di sicurezza e protezione dei dati, anche razionalizzando i Data Center Pubblici e gestendo i dati in cloud computing secondo soluzioni green. | 2.2.1 | Soluzioni tecnologiche e la digitalizzazione per l'innovazione dei processi interni dei vari ambiti della Pubblica Amministrazione | 257.422,22 | 128.711,11 | 90.097,78 | 38.613,33 |
| 2 | | 2.2.2 | 2.2.2 Soluzioni tecnologiche per la realizzazione di servizi di e-Government interoperabili, integrati (joined-up services) e progettati con cittadini e imprese, e soluzioni integrate per le smart cities and communities (non incluse nell'OT4) | 2.2.2 | Soluzioni tecnologiche per la realizzazione di servizi di e-Government e soluzioni integrate per smart cities e open data | 13.115,60 | 6.557,80 | 4.590,46 | 1.967,34 |
| 2 | | 2.3.1 | 2.3.1 Soluzioni tecnologiche per l'alfabetizzazione e l'inclusione digitale, per l'acquisizione di competenze avanzate da parte delle imprese e lo sviluppo delle nuove competenze ICT (eSkills), nonché per stimolare la diffusione e l'utilizzo del web, dei servizi pubblici digitali e degli strumenti di dialogo, la collaborazione e partecipazione civica in rete (open government) con particolare riferimento ai cittadini svantaggiati e alle aree interne e rurali. | 2.3.1 | Soluzioni tecnologiche per l'alfabetizzazione e l'inclusione digitale, per acquisire competenze (e-skills), per stimolare la diffusione e l'utilizzo degli strumenti di dialogo, di collaborazione e partecipazione civica in rete (open government) | 17.487,48 | 8.743,74 | 6.120,62 | 2.623,12 |
| Totale Asse 2 | | | | | | 695.672,98 | 347.836,49 | 243.485,52 | 104.350,97 |

PF POR FESR 2014-2020. RISERVA DI EFFICACIA. ANNO 2016

| Asse POR | OT Reg. | Azione AP | | Linea di azione POR | | Finanziamento Totale | Quota FESR | Quota Stato | Quota Regione |
|----------------------|---------|-----------|--|----------------------|---|----------------------|-------------------|-------------------|-------------------|
| | | Codice | Titolo | Codice DAR | nuovo Titolo | | | | |
| 3 | OT 3 | 3.1.1 | 3.1.1 Aiuti per investimenti in macchinari, impianti e beni intangibili, e accompagnamento dei processi di riorganizzazione e ristrutturazione aziendale. L'azione si può attivare sia attraverso tradizionali strumenti di aiuto, sia attraverso fondi rotativi di garanzia o prestito. | 3.1.1. sub-azione a | Aiuti per investimenti produttivi per progetti strategici (territoriali, settoriali, di filiera): (Fondo rotativo) | 102.853,36 | 51.426,68 | 35.998,68 | 15.428,00 |
| 3 | | | | 3.1.1. sub-azione b | Aiuti per investimenti produttivi in forma di micro credito (Fondo rotativo) | - | - | - | - |
| 3 | | 3.3.2 | 3.3.2 Supporto allo sviluppo di prodotti e servizi complementari alla valorizzazione di identificati attrattori culturali e naturali del territorio, anche attraverso l'integrazione tra imprese delle filiere culturali, turistiche, sportive, creative e dello spettacolo, e delle filiere dei prodotti tradizionali e "tipici" | 3.3.2. | Sostegno alla promozione turistica | 87.453,94 | 43.726,97 | 30.608,88 | 13.118,09 |
| 3 | | 3.4.2 | 3.4.2 Incentivi all'acquisto di servizi di supporto all'internazionalizzazione in favore delle PMI [Lo strumento prioritario con cui si prevede di finanziare l'acquisto di questi servizi è l'emissione di voucher di importo limitato, che raggiungano un elevato numero di imprese anche grazie ai bassi oneri amministrativi che impongono] | 3.4.2 | Internazionalizzazione del sistema produttivo regionale: aiuti export MPMI manifatturiero e promozione sui mercati esteri del sistema di offerta turistica delle MPMI | 310.939,19 | 155.469,59 | 108.828,72 | 46.640,88 |
| 3 | | 3.4.3 | 3.4.3 Creazione di occasioni di incontro tra imprenditori italiani ed esteri finalizzati ad attrarre investimenti ed a promuovere accordi commerciali, ed altre iniziative attive di informazione e promozione rivolte a potenziali investitori esteri | 3.4.3 | Internazionalizzazione del sistema produttivo regionale: attrazione investimenti | 33.269,21 | 16.634,61 | 11.644,22 | 4.990,38 |
| 3 | | 3.5.1 | 3.5.1 Interventi di supporto alla nascita di nuove imprese sia attraverso incentivi diretti, sia attraverso l'offerta di servizi, sia attraverso interventi di micro-finanza [L'azione promuove lo start-up di impresa trasversalmente ai settori di attività, eventualmente premiando caratteristiche di innovatività o creatività nell'idea imprenditoriale, nelle forme di gestione, nei prodotti o processi, l'eco-innovazione e la promozione di un uso efficace delle risorse, la crescita culturale e della biodiversità] | 3.5.1 | Aiuti alla creazione di imprese (MPMI manifatturiero, commercio, turismo, cultura, terziario) (Fondo rotativo) | 457.584,39 | 228.792,19 | 160.154,54 | 68.637,66 |
| Totale Asse 3 | | | | | | 992.100,09 | 496.050,04 | 347.235,04 | 148.815,01 |
| 4 | OT 4 | 4.1.1 | 4.1.1 Promozione dell'eco-efficienza e riduzione di consumi di energia primaria negli edifici e strutture pubbliche: interventi di ristrutturazione di singoli edifici o complessi di edifici, installazione di sistemi intelligenti di telecontrollo, regolazione, gestione, monitoraggio e ottimizzazione dei consumi energetici (smart buildings) e delle emissioni inquinanti anche attraverso l'utilizzo di mix tecnologici | 4.1.1 | Interventi di efficientamento energetico degli edifici pubblici e strutture pubbliche ed integrazione con fonti rinnovabili | 534.064,60 | 267.032,30 | 186.922,61 | 80.109,69 |
| 4 | | 4.2.1 | 4.2.1 Incentivi finalizzati alla riduzione dei consumi energetici e delle emissioni di gas climalteranti delle imprese e delle aree produttive compresa l'installazione di impianti di produzione di energia da fonte rinnovabile per l'autoconsumo, dando priorità alle tecnologie ad alta efficienza | 4.2.1 sub-azione a.1 | Aiuti per l'efficientamento energetico degli immobili e dei processi produttivi delle imprese - Interventi di efficientamento energetico negli immobili sede delle imprese | 153.851,30 | 76.925,67 | 53.847,97 | 23.077,66 |
| 4 | | 4.2.1 | 4.2.1 Incentivi finalizzati alla riduzione dei consumi energetici e delle emissioni di gas climalteranti delle imprese e delle aree produttive compresa l'installazione di impianti di produzione di energia da fonte rinnovabile per l'autoconsumo, dando priorità alle tecnologie ad alta efficienza | 4.2.1 sub-azione a.2 | Aiuti per l'efficientamento energetico degli immobili e dei processi produttivi delle imprese - Interventi di efficientamento energetico dei processi produttivi | 23.606,34 | 11.803,17 | 8.262,22 | 3.540,95 |
| 4 | | 4.2.1 | 4.2.1 Incentivi finalizzati alla riduzione dei consumi energetici e delle emissioni di gas climalteranti delle imprese e delle aree produttive compresa l'installazione di impianti di produzione di energia da fonte rinnovabile per l'autoconsumo, dando priorità alle tecnologie ad alta efficienza | 4.2.1 sub-azione b | Sostegno ad investimenti produttivi di miglioramento ambientale ed abbattimento di emissioni di CO2 nell'ambito di progetti di riconversione e riqualificazione produttiva del Polo siderurgico di Piombino | 52.572,94 | 26.286,47 | 18.400,53 | 7.885,94 |
| 4 | | 4.6.1 | 4.6.1 Realizzazione di infrastrutture e nodi di interscambio finalizzati all'incremento della mobilità collettiva e alla distribuzione ecocompatibile delle merci e relativi sistemi di trasporto | 4.6.1 sub-azione a | Interventi per il miglioramento della mobilità collettiva nell'area metropolitana fiorentina | 699.498,97 | 349.749,48 | 244.824,64 | 104.924,85 |
| | | 4.6.1 | 4.6.1 Realizzazione di infrastrutture e nodi di interscambio finalizzati all'incremento della mobilità collettiva e alla distribuzione ecocompatibile delle merci e relativi sistemi di trasporto | 4.6.1 sub-azione b | Sostegno ad interventi di mobilità urbana sostenibile: azioni integrate per la mobilità | 38.845,52 | 19.422,76 | 13.595,93 | 5.826,83 |
| 4 | | 4.6.2 | 4.6.2 Rinnovo del materiale rotabile | 4.6.2 | Rinnovo del materiale rotabile | 83.939,88 | 41.969,94 | 29.378,96 | 12.590,98 |
| 4 | | 4.6.4 | 4.6.4 Sviluppo delle infrastrutture necessarie all'utilizzo del mezzo a basso impatto ambientale anche attraverso iniziative di charginghub | 4.6.4 sub-azione a | Sostegno ad interventi di mobilità urbana sostenibile: incremento mobilità dolce - piste ciclopedonali (Piste ciclopedonali FUA ferroviaria) | 69.949,89 | 34.974,95 | 24.482,46 | 10.492,48 |
| | | 4.6.4 | 4.6.4 Sviluppo delle infrastrutture necessarie all'utilizzo del mezzo a basso impatto ambientale anche attraverso iniziative di charginghub | 4.6.4 sub-azione b | Rete di percorsi ciclopedonali nell'area della Piana Fiorentina (piste ciclabili Piana) | 63.451,71 | 31.725,84 | 22.208,11 | 9.517,76 |
| Totale Asse 4 | | | | | | 1.719.781,15 | 859.890,58 | 601.923,43 | 257.967,14 |

PF POR FESR 2014-2020. RISERVA DI EFFICACIA. ANNO 2016

| Asse POR | OT Reg. | Azione AP | | Linea di azione POR | | Finanziamento Totale | Quota FESR | Quota Stato | Quota Regione |
|-----------------------|---------|-----------|--|----------------------|--|----------------------|---------------------|---------------------|-------------------|
| | | Codice | Titolo | Codice DAR | nuovo Titolo | | | | |
| 5 | OT 6 | 6.7.1 | 6.7.1 Interventi per la tutela, la valorizzazione e la messa in rete del patrimonio culturale, materiale e immateriale, nelle aree di attrazione di rilevanza strategica tale da consolidare e promuovere processi di sviluppo | 6.7.1 | Promozione e valorizzazione della rete dei grandi attrattori culturali museali | 233.606,82 | 116.803,41 | 81.762,39 | 35.041,02 |
| 5 | | 6.7.2 | 6.7.2 Sostegno alla diffusione della conoscenza e alla fruizione del patrimonio culturale, materiale e immateriale, attraverso la creazione di servizi e/o sistemi innovativi e l'utilizzo di tecnologie avanzate | 6.7.2 | Qualificazione dei servizi a supporto della fruizione del patrimonio culturale | 26.231,21 | 13.115,61 | 9.180,92 | 3.934,68 |
| Totale Asse 5 | | | | | | 259.838,03 | 129.919,02 | 90.943,31 | 38.975,70 |
| 6 | OT 4 | 4.1.1 | 4.1.1 Promozione dell'eco-efficienza e riduzione di consumi di energia primaria negli edifici e strutture pubbliche: interventi di ristrutturazione di singoli edifici o complessi di edifici, installazione di sistemi intelligenti di telecontrollo, regolazione, gestione, monitoraggio e ottimizzazione dei consumi energetici (smart buildings) e delle emissioni inquinanti anche attraverso l'utilizzo di mix tecnologici | 4.1.1 | Eco-efficienza e riduzione dei consumi | 13.532,79 | 6.766,39 | 4.736,48 | 2.029,92 |
| 6 | | 4.1.3 | 4.1.3 Adozione di soluzioni tecnologiche per la riduzione dei consumi energetici delle reti di illuminazione pubblica, promuovendo installazioni di sistemi automatici di regolazione (sensori di luminosità, sistemi di telecontrollo e di telegestione energetica della rete) | 4.1.3 | Illuminazione pubblica intelligente | 4.014,66 | 2.007,33 | 1.405,13 | 602,20 |
| 6 | | 4.6.1 | 4.6.1 Realizzazione di infrastrutture e nodi di interscambio finalizzati all'incremento della mobilità collettiva e alla distribuzione ecocompatibile delle merci e relativi sistemi di trasporto | 4.6.1 | Mobilità sostenibile | 67.648,64 | 33.824,32 | 23.677,02 | 10.147,30 |
| 6 | OT 9 | 9.3.1 | 9.3.1 Finanziamento piani di investimento per Comuni associati per realizzare nuove infrastrutture o recuperare quelle esistenti (asili nido, centri ludici, servizi integrativi prima infanzia, ludoteche e centri diurni per minori, comunità socioeducative) conformi alle normative regionali di riferimento | 9.3.1 | Servizi socio-educativi | 7.649,96 | 3.824,98 | 2.677,49 | 1.147,49 |
| 6 | | 9.3.5 | 9.3.5 Piani di investimento in infrastrutture per Comuni associati e aiuti per sostenere gli investimenti privati [target preferenziale: imprese - anche sociali e le organizzazioni del terzo settore, di piccole dimensioni] nelle strutture per anziani e persone con limitazioni nell'autonomia [residenze sociosanitarie, centri diurni, co-housing o gruppi appartamento, strutture per il "dopo di noi"] | 9.3.5 | Servizi socio-sanitari | 71.260,00 | 35.630,00 | 24.941,00 | 10.689,00 |
| 6 | | 9.6.6 | 9.6.6 Interventi di recupero funzionale e riuso di vecchi immobili in collegamento con attività di animazione sociale e partecipazione collettiva, inclusi interventi per il riuso e la rifunzionalizzazione dei beni confiscati alle mafie | 9.6.6 sub-azione a.1 | Recupero funzionale - Funzioni sociali/spazi start up | 180.131,69 | 90.065,84 | 63.046,09 | 27.019,76 |
| 6 | | 9.6.6 | 9.6.6 Interventi di recupero funzionale e riuso di vecchi immobili in collegamento con attività di animazione sociale e partecipazione collettiva, inclusi interventi per il riuso e la rifunzionalizzazione dei beni confiscati alle mafie | 9.6.6 sub-azione a.2 | Recupero funzionale - Funzioni sociali/spazi sportivi | 54.991,15 | 27.495,58 | 19.246,90 | 8.248,67 |
| 6 | | 9.6.6 | 9.6.6 Interventi di recupero funzionale e riuso di vecchi immobili in collegamento con attività di animazione sociale e partecipazione collettiva, inclusi interventi per il riuso e la rifunzionalizzazione dei beni confiscati alle mafie | 9.6.6 sub-azione a.3 | Recupero funzionale - Funzioni di animazione sociale e partecipazione collettiva | 31.062,86 | 15.531,43 | 10.872,00 | 4.659,43 |
| Totale Asse 6 | | | | | | 430.291,75 | 215.145,87 | 150.602,11 | 64.543,77 |
| 7 | AT | AT | Assistenza tecnica | 7.1 | Preparazione, attuazione, sorveglianza e controllo | - | - | - | - |
| 7 | | AT | Assistenza tecnica | 7.2 | Valutazione e studi | - | - | - | - |
| 7 | | AT | Assistenza tecnica | 7.3 | Informazione e comunicazione | - | - | - | - |
| Totale Asse AT | | | | | | - | - | - | - |
| Totale POR | | | | | | 6.651.854,00 | 3.325.927,00 | 2.328.149,00 | 997.778,00 |

Piano Finanziario 2014-2020 (Riserva di Efficacia). Anno 2017

PF POR FESR 2014-2020. RISERVA DI EFFICACIA. ANNO 2017

| Asse POR | OT Reg. | Azione AP | | Linea di azione POR | | Finanziamento Totale | Quota FESR | Quota Stato | Quota Regione |
|----------------------|---------|-----------|--|----------------------|--|----------------------|---------------------|-------------------|-------------------|
| | | Codice | Titolo | Codice DAR | nuovo Titolo | | | | |
| 1 | OT 1 | 1.1.2 | 1.1.2 Sostegno per l'acquisto di servizi per l'innovazione tecnologica, strategica, organizzativa e commerciale delle imprese [l'azione si attua preferibilmente attraverso voucher, che raggiungano un elevato numero di imprese anche grazie ai bassi oneri amministrativi che impongono, e ha come target preferenziale le imprese di modesta dimensione] | 1.1.2 sub-azione a | Sostegno ai processi di innovazione nelle MPMI manifatturiere e dei servizi: Aiuti all'acquisto servizi innovativi | 305.843,45 | 152.921,72 | 107.045,21 | 45.876,52 |
| 1 | | 1.1.2 | 1.1.2 Sostegno per l'acquisto di servizi per l'innovazione tecnologica, strategica, organizzativa e commerciale delle imprese [l'azione si attua preferibilmente attraverso voucher, che raggiungano un elevato numero di imprese anche grazie ai bassi oneri amministrativi che impongono, e ha come target preferenziale le imprese di modesta dimensione] | 1.1.2 sub-azione b | Sostegno ai processi di innovazione nelle MPMI del turismo, commercio, terziario, terziario per l'innovazione | 57.389,63 | 28.694,81 | 20.086,38 | 8.608,44 |
| 1 | | 1.1.3 | 1.1.3 Sostegno alla valorizzazione economica dell'innovazione attraverso la sperimentazione e l'adozione di soluzioni innovative nei processi, nei prodotti e nelle formule organizzative, nonché attraverso il finanziamento dell'industrializzazione dei risultati della ricerca [target preferenziale imprese di medie e grandi dimensioni] | 1.1.3 | Sostegno ai processi di innovazione nelle MPMI manifatturiere: Aiuti agli investimenti per l'innovazione | 131.535,34 | 65.767,67 | 46.037,37 | 19.730,30 |
| 1 | | 1.1.4 | 1.1.4 Sostegno alle attività collaborative di R&S per lo sviluppo di nuove tecnologie sostenibili, di nuovi prodotti e servizi [realizzate dalle imprese in collegamento con altri soggetti dell'industria, della ricerca e dell'università, e dalle aggregazioni pubblico-private già esistenti, come i Distretti Tecnologici, i Laboratori Pubblico-Privati e i Poli di Innovazione] | 1.1.4 sub-azione a | Sostegno alle attività collaborative di R&S realizzate da aggregazioni pubblico-private. Distretti tecnologici | 35.674,92 | 17.837,46 | 12.486,22 | 5.351,24 |
| 1 | | 1.1.4 | 1.1.4 Sostegno alle attività collaborative di R&S per lo sviluppo di nuove tecnologie sostenibili, di nuovi prodotti e servizi [realizzate dalle imprese in collegamento con altri soggetti dell'industria, della ricerca e dell'università, e dalle aggregazioni pubblico-private già esistenti, come i Distretti Tecnologici, i Laboratori Pubblico-Privati e i Poli di Innovazione] | 1.1.4 sub-azione b | Sostegno alle attività collaborative realizzate da aggregazioni pubblico-private per lo sviluppo e la promozione di settori ad alta tecnologia per il sistema regionale | 8.918,73 | 4.459,37 | 3.121,55 | 1.337,81 |
| 1 | | 1.1.5 | 1.1.5 Sostegno all'avanzamento tecnologico delle imprese attraverso il finanziamento di linee pilota e azioni di validazione precoce dei prodotti e di dimostrazione su larga scala | 1.1.5 sub-azione a.1 | Aiuti agli investimenti R&SI (GI/MPMI) | 1.292.379,38 | 646.189,68 | 452.332,78 | 193.856,92 |
| 1 | | 1.1.5 | 1.1.5 Sostegno all'avanzamento tecnologico delle imprese attraverso il finanziamento di linee pilota e azioni di validazione precoce dei prodotti e di dimostrazione su larga scala | 1.1.5 sub-azione a.2 | Aiuti agli investimenti R&SI (GI/MPMI filiera green) | 149.296,44 | 74.648,22 | 52.253,75 | 22.394,47 |
| 1 | | 1.1.5 | 1.1.5 Sostegno all'avanzamento tecnologico delle imprese attraverso il finanziamento di linee pilota e azioni di validazione precoce dei prodotti e di dimostrazione su larga scala | 1.1.5 sub-azione a.3 | Aiuti agli investimenti R&SI - Accordo di Programma MIUR-Regione Toscana | 192.000,00 | 96.000,00 | 67.200,00 | 28.800,00 |
| 1 | | 1.1.5 | 1.1.5 Sostegno all'avanzamento tecnologico delle imprese attraverso il finanziamento di linee pilota e azioni di validazione precoce dei prodotti e di dimostrazione su larga scala | 1.1.5 sub-azione a.4 | Aiuti agli investimenti R&SI di carattere strategico a seguito di procedure negoziali | 322.767,42 | 161.383,71 | 112.968,60 | 48.415,11 |
| 1 | | 1.4.1 | 1.4.1 Sostegno alla creazione e al consolidamento di start-up innovative ad alta intensità di applicazione di conoscenza e alle iniziative di spin-off della ricerca [anche tramite la promozione delle fasi di pre-seed e seed e attraverso strumenti di venture capital] | 1.4.1 | Sostegno alla creazione e al consolidamento di start-up innovative (Fondo rotativo) | 74.917,48 | 37.458,74 | 26.221,12 | 11.237,62 |
| 1 | | 1.5.1 | 1.5.1 Sostegno alle infrastrutture della ricerca considerate critiche/cruciali per i sistemi regionali [Il finanziamento alle infrastrutture di ricerca è condizionato alla realizzazione di piani industriali di sviluppo che ne evidenzino la capacità prospettica di autosostenersi] | 1.5.1 | Sostegno alle infrastrutture della ricerca | 34.564,45 | 17.282,22 | 12.097,56 | 5.184,67 |
| Totale Asse 1 | | | | | | 2.605.287,24 | 1.302.643,60 | 911.850,54 | 390.793,10 |
| 2 | OT 2 | 2.1.1 | 2.1.1 Contributo all'attuazione del "Progetto Strategico Agenda Digitale per la Banda Ultra Larga" e di altri interventi programmati per assicurare nei territori una capacità di connessione a almeno 30 Mbps, accelerandone l'attuazione nelle aree produttive, e nelle aree rurali e interne, nel rispetto del principio di neutralità tecnologica e nelle aree consentite dalla normativa comunitaria | 2.1.1 | Infrastrutture di banda larga e banda ultralarga | 415.806,11 | 207.903,05 | 145.532,12 | 62.370,94 |
| 2 | | 2.2.1 | 2.2.1 Soluzioni tecnologiche e digitalizzazione per l'innovazione dei processi interni dei vari ambiti della Pubblica Amministrazione nel quadro del Sistema pubblico di connettività, capaci di garantire i necessari standard di sicurezza e protezione dei dati, anche razionalizzando i Data Center Pubblici e gestendo i dati in cloud computing secondo soluzioni green. | 2.2.1 | Soluzioni tecnologiche e la digitalizzazione per l'innovazione dei processi interni dei vari ambiti della Pubblica Amministrazione | 262.574,14 | 131.287,07 | 91.900,95 | 39.386,12 |
| 2 | | 2.2.2 | 2.2.2 Soluzioni tecnologiche per la realizzazione di servizi di e-Government interoperabili, integrati (joined-up services) e progettati con cittadini e imprese, e soluzioni integrate per le smart cities and communities (non incluse nell'OT4) | 2.2.2 | Soluzioni tecnologiche per la realizzazione di servizi di e-Government e soluzioni integrate per smart cities e open data | 13.378,09 | 6.689,05 | 4.682,33 | 2.006,71 |
| 2 | | 2.3.1 | 2.3.1 Soluzioni tecnologiche per l'alfabetizzazione e l'inclusione digitale, per l'acquisizione di competenze avanzate da parte delle imprese e lo sviluppo delle nuove competenze ICT (eSkills), nonché per stimolare la diffusione e l'utilizzo del web, dei servizi pubblici digitali e degli strumenti di dialogo, la collaborazione e partecipazione civica in rete (open government) con particolare riferimento ai cittadini svantaggiati e alle aree interne e rurali. | 2.3.1 | Soluzioni tecnologiche per l'alfabetizzazione e l'inclusione digitale, per acquisire competenze (e-skills), per stimolare la diffusione e l'utilizzo degli strumenti di dialogo, di collaborazione e partecipazione civica in rete (open government) | 17.837,46 | 8.918,73 | 6.243,11 | 2.675,62 |
| Totale Asse 2 | | | | | | 709.595,80 | 354.797,90 | 248.358,51 | 106.439,39 |

PF POR FESR 2014-2020. RISERVA DI EFFICACIA. ANNO 2017

| Asse POR | OT Reg. | Azione AP | | Linea di azione POR | | Finanziamento Totale | Quota FESR | Quota Stato | Quota Regione |
|----------------------|---------|-----------|--|----------------------|---|----------------------|-------------------|-------------------|-------------------|
| | | Codice | Titolo | Codice DAR | nuovo Titolo | | | | |
| 3 | OT 3 | 3.1.1 | 3.1.1 Aiuti per investimenti in macchinari, impianti e beni intangibili, e accompagnamento dei processi di riorganizzazione e ristrutturazione aziendale. L'azione si può attivare sia attraverso tradizionali strumenti di aiuto, sia attraverso fondi rotativi di garanzia o prestito. | 3.1.1. sub-azione a | Aiuti per investimenti produttivi per progetti strategici (territoriali, settoriali, di filiera): (Fondo rotativo) | 104.911,82 | 52.455,91 | 36.719,14 | 15.736,77 |
| 3 | | | | 3.1.1. sub-azione b | Aiuti per investimenti produttivi in forma di micro credito (Fondo rotativo) | - | - | - | - |
| 3 | | 3.3.2 | 3.3.2 Supporto allo sviluppo di prodotti e servizi complementari alla valorizzazione di identificati attrattori culturali e naturali del territorio, anche attraverso l'integrazione tra imprese delle filiere culturali, turistiche, sportive, creative e dello spettacolo, e delle filiere dei prodotti tradizionali e "tipici" | 3.3.2. | Sostegno alla promozione turistica | 89.204,18 | 44.602,09 | 31.221,46 | 13.380,63 |
| 3 | | 3.4.2 | 3.4.2 Incentivi all'acquisto di servizi di supporto all'internazionalizzazione in favore delle PMI [Lo strumento prioritario con cui si prevede di finanziare l'acquisto di questi servizi è l'emissione di voucher di importo limitato, che raggiungano un elevato numero di imprese anche grazie ai bassi oneri amministrativi che impongono] | 3.4.2 | Internazionalizzazione del sistema produttivo regionale: aiuti export MPMI manifatturiero e promozione sui mercati esteri del sistema di offerta turistica delle MPMI | 317.162,15 | 158.581,08 | 111.006,75 | 47.574,32 |
| 3 | | 3.4.3 | 3.4.3 Creazione di occasioni di incontro tra imprenditori italiani ed esteri finalizzati ad attrarre investimenti ed a promuovere accordi commerciali, ed altre iniziative attive di informazione e promozione rivolte a potenziali investitori esteri | 3.4.3 | Internazionalizzazione del sistema produttivo regionale: attrazione investimenti | 33.935,04 | 16.967,52 | 11.877,26 | 5.090,26 |
| 3 | | 3.5.1 | 3.5.1 Interventi di supporto alla nascita di nuove imprese sia attraverso incentivi diretti, sia attraverso l'offerta di servizi, sia attraverso interventi di micro-finanza [L'azione promuove lo start-up di impresa trasversalmente ai settori di attività, eventualmente premiando caratteristiche di innovatività o creatività nell'idea imprenditoriale, nelle forme di gestione, nei prodotti o processi, l'eco-innovazione e la promozione di un uso efficace delle risorse, la crescita culturale e della biodiversità] | 3.5.1 | Aiuti alla creazione di imprese (MPMI manifatturiero, commercio, turismo, cultura, terziario) (Fondo rotativo) | 466.742,23 | 233.371,12 | 163.359,78 | 70.011,33 |
| Totale Asse 3 | | | | | | 1.011.955,42 | 505.977,72 | 354.184,39 | 151.793,31 |
| 4 | OT 4 | 4.1.1 | 4.1.1 Promozione dell'eco-efficienza e riduzione di consumi di energia primaria negli edifici e strutture pubbliche: interventi di ristrutturazione di singoli edifici o complessi di edifici, installazione di sistemi intelligenti di telecontrollo, regolazione, gestione, monitoraggio e ottimizzazione dei consumi energetici (smart buildings) e delle emissioni inquinanti anche attraverso l'utilizzo di mix tecnologici | 4.1.1 | Interventi di efficientamento energetico degli edifici pubblici e strutture pubbliche ed integrazione con fonti rinnovabili | 544.753,08 | 272.376,54 | 190.663,58 | 81.712,96 |
| 4 | | 4.2.1 | 4.2.1 Incentivi finalizzati alla riduzione dei consumi energetici e delle emissioni di gas climalteranti delle imprese e delle aree produttive compresa l'installazione di impianti di produzione di energia da fonte rinnovabile per l'autoconsumo, dando priorità alle tecnologie ad alta efficienza | 4.2.1 sub-azione a.1 | Aiuti per l'efficientamento energetico degli immobili e dei processi produttivi delle imprese - Interventi di efficientamento energetico negli immobili sede delle imprese | 156.930,44 | 78.465,22 | 54.925,65 | 23.539,57 |
| 4 | | 4.2.1 | 4.2.1 Incentivi finalizzati alla riduzione dei consumi energetici e delle emissioni di gas climalteranti delle imprese e delle aree produttive compresa l'installazione di impianti di produzione di energia da fonte rinnovabile per l'autoconsumo, dando priorità alle tecnologie ad alta efficienza | 4.2.1 sub-azione a.2 | Aiuti per l'efficientamento energetico degli immobili e dei processi produttivi delle imprese - Interventi di efficientamento energetico dei processi produttivi | 24.078,78 | 12.039,39 | 8.427,57 | 3.611,82 |
| 4 | | 4.2.1 | 4.2.1 Incentivi finalizzati alla riduzione dei consumi energetici e delle emissioni di gas climalteranti delle imprese e delle aree produttive compresa l'installazione di impianti di produzione di energia da fonte rinnovabile per l'autoconsumo, dando priorità alle tecnologie ad alta efficienza | 4.2.1 sub-azione b | Sostegno ad investimenti produttivi di miglioramento ambientale ed abbattimento di emissioni di CO2 nell'ambito di progetti di riconversione e riqualificazione produttiva del Polo siderurgico di Piombino | 53.625,11 | 26.812,55 | 18.768,79 | 8.043,77 |
| 4 | | 4.6.1 | 4.6.1 Realizzazione di infrastrutture e nodi di interscambio finalizzati all'incremento della mobilità collettiva e alla distribuzione ecocompatibile delle merci e relativi sistemi di trasporto | 4.6.1 sub-azione a | Interventi per il miglioramento della mobilità collettiva nell'area metropolitana fiorentina | 713.498,34 | 356.749,17 | 249.724,42 | 107.024,75 |
| | | 4.6.1 | 4.6.1 Realizzazione di infrastrutture e nodi di interscambio finalizzati all'incremento della mobilità collettiva e alla distribuzione ecocompatibile delle merci e relativi sistemi di trasporto | 4.6.1 sub-azione b | Sostegno ad interventi di mobilità urbana sostenibile: azioni integrate per la mobilità | 39.622,91 | 19.811,44 | 13.868,03 | 5.943,44 |
| 4 | | 4.6.2 | 4.6.2 Rinnovo del materiale rotabile | 4.6.2 | Rinnovo del materiale rotabile | 85.619,77 | 42.809,90 | 29.966,92 | 12.842,95 |
| 4 | | 4.6.4 | 4.6.4 Sviluppo delle infrastrutture necessarie all'utilizzo del mezzo a basso impatto ambientale anche attraverso iniziative di charginghub | 4.6.4 sub-azione a | Sostegno ad interventi di mobilità urbana sostenibile: incremento mobilità dolce - piste ciclopedonali (Piste ciclopedonali FUA ferroviaria) | 71.349,81 | 35.674,92 | 24.972,44 | 10.702,45 |
| | | 4.6.4 | 4.6.4 Sviluppo delle infrastrutture necessarie all'utilizzo del mezzo a basso impatto ambientale anche attraverso iniziative di charginghub | 4.6.4 sub-azione b | Rete di percorsi ciclopedonali nell'area della Piana Fiorentina (piste ciclabili Piana) | 64.721,63 | 32.360,82 | 22.652,57 | 9.708,24 |
| Totale Asse 4 | | | | | | 1.754.199,87 | 877.099,95 | 613.969,97 | 263.129,95 |

PF POR FESR 2014-2020. RISERVA DI EFFICACIA. ANNO 2017

| Asse POR | OT Reg. | Azione AP | | Linea di azione POR | | Finanziamento Totale | Quota FESR | Quota Stato | Quota Regione |
|-----------------------|---------|---|--|--|--|----------------------|---------------------|---------------------|---------------------|
| | | Codice | Titolo | Codice DAR | nuovo Titolo | | | | |
| 5 | OT 6 | 6.7.1 | 6.7.1 Interventi per la tutela, la valorizzazione e la messa in rete del patrimonio culturale, materiale e immateriale, nelle aree di attrazione di rilevanza strategica tale da consolidare e promuovere processi di sviluppo | 6.7.1 | Promozione e valorizzazione della rete dei grandi attrattori culturali museali | 238.282,10 | 119.141,05 | 83.398,74 | 35.742,31 |
| 5 | | 6.7.2 | 6.7.2 Sostegno alla diffusione della conoscenza e alla fruizione del patrimonio culturale, materiale e immateriale, attraverso la creazione di servizi e/o sistemi innovativi e l'utilizzo di tecnologie avanzate | 6.7.2 | Qualificazione dei servizi a supporto della fruizione del patrimonio culturale | 26.756,19 | 13.378,09 | 9.364,67 | 4.013,43 |
| Totale Asse 5 | | | | | | 265.038,29 | 132.519,14 | 92.763,41 | 39.755,74 |
| 6 | OT 4 | 4.1.1 | 4.1.1 Promozione dell'eco-efficienza e riduzione di consumi di energia primaria negli edifici e strutture pubbliche: interventi di ristrutturazione di singoli edifici o complessi di edifici, installazione di sistemi intelligenti di telecontrollo, regolazione, gestione, monitoraggio e ottimizzazione dei consumi energetici (smart buildings) e delle emissioni inquinanti anche attraverso l'utilizzo di mix tecnologici | 4.1.1 | Eco-efficienza e riduzione dei consumi | 13.803,62 | 6.901,81 | 4.831,27 | 2.070,54 |
| 6 | | 4.1.3 | 4.1.3 Adozione di soluzioni tecnologiche per la riduzione dei consumi energetici delle reti di illuminazione pubblica, promuovendo installazioni di sistemi automatici di regolazione (sensori di luminosità, sistemi di telecontrollo e di telegestione energetica della rete) | 4.1.3 | Illuminazione pubblica intelligente | 4.095,02 | 2.047,51 | 1.433,26 | 614,25 |
| 6 | | 4.6.1 | 4.6.1 Realizzazione di infrastrutture e nodi di interscambio finalizzati all'incremento della mobilità collettiva e alla distribuzione ecocompatibile delle merci e relativi sistemi di trasporto | 4.6.1 | Mobilità sostenibile | 69.002,52 | 34.501,26 | 24.150,88 | 10.350,38 |
| 6 | OT 9 | 9.3.1 | 9.3.1 Finanziamento piani di investimento per Comuni associati per realizzare nuove infrastrutture o recuperare quelle esistenti (asili nido, centri ludici, servizi integrativi prima infanzia, ludoteche e centri diurni per minori, comunità socioeducative) conformi alle normative regionali di riferimento | 9.3.1 | Servizi socio-educativi | 7.803,06 | 3.901,53 | 2.731,07 | 1.170,46 |
| 6 | | 9.3.5 | 9.3.5 Piani di investimento in infrastrutture per Comuni associati e aiuti per sostenere gli investimenti privati [target preferenziale: imprese - anche sociali e le organizzazioni del terzo settore, di piccole dimensioni] nelle strutture per anziani e persone con limitazioni nell'autonomia [residenze sociosanitarie, centri diurni, co-housing o gruppi appartamento, strutture per il "dopo di noi"] | 9.3.5 | Servizi socio-sanitari | 72.686,16 | 36.343,08 | 25.440,15 | 10.902,93 |
| 6 | | 9.6.6 | 9.6.6 Interventi di recupero funzionale e riuso di vecchi immobili in collegamento con attività di animazione sociale e partecipazione collettiva, inclusi interventi per il riuso e la rifunzionalizzazione dei beni confiscati alle mafie | 9.6.6 sub-azione a.1 | Recupero funzionale - Funzioni sociali/spazi start up | 183.736,74 | 91.868,37 | 64.307,86 | 27.560,51 |
| 6 | | 9.6.6 | 9.6.6 Interventi di recupero funzionale e riuso di vecchi immobili in collegamento con attività di animazione sociale e partecipazione collettiva, inclusi interventi per il riuso e la rifunzionalizzazione dei beni confiscati alle mafie | 9.6.6 sub-azione a.2 | Recupero funzionale - Funzioni sociali/spazi sportivi | 56.091,72 | 28.045,86 | 19.632,10 | 8.413,76 |
| 6 | 9.6.6 | 9.6.6 Interventi di recupero funzionale e riuso di vecchi immobili in collegamento con attività di animazione sociale e partecipazione collettiva, inclusi interventi per il riuso e la rifunzionalizzazione dei beni confiscati alle mafie | 9.6.6 sub-azione a.3 | Recupero funzionale - Funzioni di animazione sociale e partecipazione collettiva | 31.684,54 | 15.842,27 | 11.089,59 | 4.752,68 | |
| Totale Asse 6 | | | | | | 438.903,38 | 219.451,69 | 153.616,18 | 65.835,51 |
| 7 | AT | AT | Assistenza tecnica | 7.1 | Preparazione, attuazione, sorveglianza e controllo | - | - | - | - |
| 7 | | AT | Assistenza tecnica | 7.2 | Valutazione e studi | - | - | - | - |
| 7 | | AT | Assistenza tecnica | 7.3 | Informazione e comunicazione | - | - | - | - |
| Totale Asse AT | | | | | | - | - | - | - |
| Totale POR | | | | | | 6.784.980,00 | 3.392.490,00 | 2.374.743,00 | 1.017.747,00 |

Piano Finanziario 2014-2020 (Riserva di Efficacia). Anno 2018

PF POR FESR 2014-2020. RISERVA DI EFFICACIA. ANNO 2018

| Asse POR | OT Reg. | Azione AP | | Linea di azione POR | | Finanziamento Totale | Quota FESR | Quota Stato | Quota Regione |
|----------------------|---------|---|--|--|--|----------------------|---------------------|-------------------|-------------------|
| | | Codice | Titolo | Codice DAR | nuovo Titolo | | | | |
| 1 | OT 1 | 1.1.2 | 1.1.2 Sostegno per l'acquisto di servizi per l'innovazione tecnologica, strategica, organizzativa e commerciale delle imprese [l'azione si attua preferibilmente attraverso voucher, che raggiungano un elevato numero di imprese anche grazie ai bassi oneri amministrativi che impongono, e ha come target preferenziale le imprese di modesta dimensione] | 1.1.2 sub-azione a | Sostegno ai processi di innovazione nelle MPMI manifatturiere e dei servizi: Aiuti all'acquisto servizi innovativi | 338.969,04 | 169.484,52 | 118.639,16 | 50.845,36 |
| 1 | | 1.1.2 | 1.1.2 Sostegno per l'acquisto di servizi per l'innovazione tecnologica, strategica, organizzativa e commerciale delle imprese [l'azione si attua preferibilmente attraverso voucher, che raggiungano un elevato numero di imprese anche grazie ai bassi oneri amministrativi che impongono, e ha come target preferenziale le imprese di modesta dimensione] | 1.1.2 sub-azione b | Sostegno ai processi di innovazione nelle MPMI del turismo, commercio, terziario, terziario per l'innovazione | 95.871,48 | 47.935,74 | 33.555,02 | 14.380,72 |
| 1 | | 1.1.3 | 1.1.3 Sostegno alla valorizzazione economica dell'innovazione attraverso la sperimentazione e l'adozione di soluzioni innovative nei processi, nei prodotti e nelle formule organizzative, nonché attraverso il finanziamento dell'industrializzazione dei risultati della ricerca [target preferenziale imprese di medie e grandi dimensioni] | 1.1.3 | Sostegno ai processi di innovazione nelle MPMI manifatturiere: Aiuti agli investimenti per l'innovazione | 94.703,54 | 47.351,77 | 33.146,24 | 14.205,53 |
| 1 | | 1.1.4 | 1.1.4 Sostegno alle attività collaborative di R&S per lo sviluppo di nuove tecnologie sostenibili, di nuovi prodotti e servizi [realizzate dalle imprese in collegamento con altri soggetti dell'industria, della ricerca e dell'università, e dalle aggregazioni pubblico-private già esistenti, come i Distretti Tecnologici, i Laboratori Pubblico-Privati e i Poli di Innovazione] | 1.1.4 sub-azione a | Sostegno alle attività collaborative di R&S realizzate da aggregazioni pubblico-private. Distretti tecnologici | 22.743,04 | 11.371,52 | 7.960,06 | 3.411,46 |
| 1 | | 1.1.4 | 1.1.4 Sostegno alle attività collaborative di R&S per lo sviluppo di nuove tecnologie sostenibili, di nuovi prodotti e servizi [realizzate dalle imprese in collegamento con altri soggetti dell'industria, della ricerca e dell'università, e dalle aggregazioni pubblico-private già esistenti, come i Distretti Tecnologici, i Laboratori Pubblico-Privati e i Poli di Innovazione] | 1.1.4 sub-azione b | Sostegno alle attività collaborative realizzate da aggregazioni pubblico-private per lo sviluppo e la promozione di settori ad alta tecnologia per il sistema regionale | 22.743,06 | 11.371,53 | 7.960,07 | 3.411,46 |
| 1 | | 1.1.5 | 1.1.5 Sostegno all'avanzamento tecnologico delle imprese attraverso il finanziamento di linee pilota e azioni di validazione precoce dei prodotti e di dimostrazione su larga scala | 1.1.5 sub-azione a.1 | Aiuti agli investimenti R&SI (GI/MPMI) | 1.190.287,57 | 595.143,78 | 416.600,67 | 178.543,12 |
| 1 | | 1.1.5 | 1.1.5 Sostegno all'avanzamento tecnologico delle imprese attraverso il finanziamento di linee pilota e azioni di validazione precoce dei prodotti e di dimostrazione su larga scala | 1.1.5 sub-azione a.2 | Aiuti agli investimenti R&SI (GI/MPMI filiera green) | 152.284,28 | 76.142,14 | 53.299,50 | 22.842,64 |
| 1 | | 1.1.5 | 1.1.5 Sostegno all'avanzamento tecnologico delle imprese attraverso il finanziamento di linee pilota e azioni di validazione precoce dei prodotti e di dimostrazione su larga scala | 1.1.5 sub-azione a.3 | Aiuti agli investimenti R&SI - Accordo di Programma MIUR-Regione Toscana | 144.000,00 | 72.000,00 | 50.400,00 | 21.600,00 |
| 1 | | 1.1.5 | 1.1.5 Sostegno all'avanzamento tecnologico delle imprese attraverso il finanziamento di linee pilota e azioni di validazione precoce dei prodotti e di dimostrazione su larga scala | 1.1.5 sub-azione a.4 | Aiuti agli investimenti R&SI di carattere strategico a seguito di procedure negoziali | 484.151,13 | 242.075,57 | 169.452,89 | 72.622,67 |
| 1 | | 1.4.1 | 1.4.1 Sostegno alla creazione e al consolidamento di start-up innovative ad alta intensità di applicazione di conoscenza e alle iniziative di spin-off della ricerca [anche tramite la promozione delle fasi di pre-seed e seed e attraverso strumenti di venture capital] | 1.4.1 | Sostegno alla creazione e al consolidamento di start-up innovative (Fondo rotativo) | 76.416,80 | 38.208,40 | 26.745,88 | 11.462,52 |
| 1 | 1.5.1 | 1.5.1 Sostegno alle infrastrutture della ricerca considerate critiche/cruciali per i sistemi regionali [Il finanziamento alle infrastrutture di ricerca è condizionato alla realizzazione di piani industriali di sviluppo che ne evidenzino la capacità prospettica di autosostenersi] | 1.5.1 | Sostegno alle infrastrutture della ricerca | 35.256,18 | 17.628,09 | 12.339,66 | 5.288,43 | |
| Totale Asse 1 | | | | | | 2.657.426,12 | 1.328.713,06 | 930.099,15 | 398.613,91 |
| 2 | OT 2 | 2.1.1 | 2.1.1 Contributo all'attuazione del "Progetto Strategico Agenda Digitale per la Banda Ultra Larga" e di altri interventi programmati per assicurare nei territori una capacità di connessione a almeno 30 Mbps, accelerandone l'attuazione nelle aree produttive, e nelle aree rurali e interne, nel rispetto del principio di neutralità tecnologica e nelle aree consentite dalla normativa comunitaria | 2.1.1 | Infrastrutture di banda larga e banda ultralarga | 424.127,54 | 212.063,77 | 148.444,61 | 63.619,16 |
| 2 | | 2.2.1 | 2.2.1 Soluzioni tecnologiche e digitalizzazione per l'innovazione dei processi interni dei vari ambiti della Pubblica Amministrazione nel quadro del Sistema pubblico di connettività, capaci di garantire i necessari standard di sicurezza e protezione dei dati, anche razionalizzando i Data Center Pubblici e gestendo i dati in cloud computing secondo soluzioni green. | 2.2.1 | Soluzioni tecnologiche e la digitalizzazione per l'innovazione dei processi interni dei vari ambiti della Pubblica Amministrazione | 267.828,96 | 133.914,48 | 93.740,14 | 40.174,34 |
| 2 | | 2.2.2 | 2.2.2 Soluzioni tecnologiche per la realizzazione di servizi di e-Government interoperabili, integrati (joined-up services) e progettati con cittadini e imprese, e soluzioni integrate per le smart cities and communities (non incluse nell'OT4) | 2.2.2 | Soluzioni tecnologiche per la realizzazione di servizi di e-Government e soluzioni integrate per smart cities e open data | 13.645,82 | 6.822,91 | 4.776,04 | 2.046,87 |
| 2 | | 2.3.1 | 2.3.1 Soluzioni tecnologiche per l'alfabetizzazione e l'inclusione digitale, per l'acquisizione di competenze avanzate da parte delle imprese e lo sviluppo delle nuove competenze ICT (eSkills), nonché per stimolare la diffusione e l'utilizzo del web, dei servizi pubblici digitali e degli strumenti di dialogo, la collaborazione e partecipazione civica in rete (open government) con particolare riferimento ai cittadini svantaggiati e alle aree interne e rurali. | 2.3.1 | Soluzioni tecnologiche per l'alfabetizzazione e l'inclusione digitale, per acquisire competenze (e-skills), per stimolare la diffusione e l'utilizzo degli strumenti di dialogo, di collaborazione e partecipazione civica in rete (open government) | 18.194,44 | 9.097,22 | 6.368,05 | 2.729,17 |
| Totale Asse 2 | | | | | | 723.796,76 | 361.898,38 | 253.328,84 | 108.569,54 |

PF POR FESR 2014-2020. RISERVA DI EFFICACIA. ANNO 2018

| Asse POR | OT Reg. | Azione AP | | Linea di azione POR | | Finanziamento Totale | Quota FESR | Quota Stato | Quota Regione |
|----------------------|---------|---|--|---|---|----------------------|-------------------|-------------------|-------------------|
| | | Codice | Titolo | Codice DAR | nuovo Titolo | | | | |
| 3 | OT 3 | 3.1.1 | 3.1.1 Aiuti per investimenti in macchinari, impianti e beni intangibili, e accompagnamento dei processi di riorganizzazione e ristrutturazione aziendale. L'azione si può attivare sia attraverso tradizionali strumenti di aiuto, sia attraverso fondi rotativi di garanzia o prestito. | 3.1.1. sub-azione a | Aiuti per investimenti produttivi per progetti strategici (territoriali, settoriali, di filiera): (Fondo rotativo) | 107.011,39 | 53.505,69 | 37.453,99 | 16.051,71 |
| 3 | | | | 3.1.1. sub-azione b | Aiuti per investimenti produttivi in forma di micro credito (Fondo rotativo) | - | - | - | - |
| 3 | | 3.3.2 | 3.3.2 Supporto allo sviluppo di prodotti e servizi complementari alla valorizzazione di identificati attrattori culturali e naturali del territorio, anche attraverso l'integrazione tra imprese delle filiere culturali, turistiche, sportive, creative e dello spettacolo, e delle filiere dei prodotti tradizionali e "tipici" | 3.3.2. | Sostegno alla promozione turistica | 90.989,40 | 45.494,70 | 31.846,29 | 13.648,41 |
| 3 | | 3.4.2 | 3.4.2 Incentivi all'acquisto di servizi di supporto all'internazionalizzazione in favore delle PMI [Lo strumento prioritario con cui si prevede di finanziare l'acquisto di questi servizi è l'emissione di voucher di importo limitato, che raggiungano un elevato numero di imprese anche grazie ai bassi oneri amministrativi che impongono] | 3.4.2 | Internazionalizzazione del sistema produttivo regionale: aiuti export MPMI manifatturiero e promozione sui mercati esteri del sistema di offerta turistica delle MPMI | 323.509,44 | 161.754,72 | 113.228,30 | 48.526,42 |
| 3 | | 3.4.3 | 3.4.3 Creazione di occasioni di incontro tra imprenditori italiani ed esteri finalizzati ad attrarre investimenti ed a promuovere accordi commerciali, ed altre iniziative attive di informazione e promozione rivolte a potenziali investitori esteri | 3.4.3 | Internazionalizzazione del sistema produttivo regionale: attrazione investimenti | 34.614,18 | 17.307,09 | 12.114,96 | 5.192,13 |
| 3 | | 3.5.1 | 3.5.1 Interventi di supporto alla nascita di nuove imprese sia attraverso incentivi diretti, sia attraverso l'offerta di servizi, sia attraverso interventi di micro-finanza [L'azione promuove lo start-up di impresa trasversalmente ai settori di attività, eventualmente premiando caratteristiche di innovatività o creatività nell'idea imprenditoriale, nelle forme di gestione, nei prodotti o processi, l'eco-innovazione e la promozione di un uso efficace delle risorse, la crescita culturale e della biodiversità] | 3.5.1 | Aiuti alla creazione di imprese (MPMI manifatturiero, commercio, turismo, cultura, terziario) (Fondo rotativo) | 476.083,02 | 238.041,51 | 166.629,06 | 71.412,45 |
| Totale Asse 3 | | | | | | 1.032.207,43 | 516.103,71 | 361.272,60 | 154.831,12 |
| 4 | OT 4 | 4.1.1 | 4.1.1 Promozione dell'eco-efficienza e riduzione di consumi di energia primaria negli edifici e strutture pubbliche: interventi di ristrutturazione di singoli edifici o complessi di edifici, installazione di sistemi intelligenti di telecontrollo, regolazione, gestione, monitoraggio e ottimizzazione dei consumi energetici (smart buildings) e delle emissioni inquinanti anche attraverso l'utilizzo di mix tecnologici | 4.1.1 | Interventi di efficientamento energetico degli edifici pubblici e strutture pubbliche ed integrazione con fonti rinnovabili | 555.655,08 | 277.827,54 | 194.479,28 | 83.348,26 |
| 4 | | 4.2.1 | 4.2.1 Incentivi finalizzati alla riduzione dei consumi energetici e delle emissioni di gas climalteranti delle imprese e delle aree produttive compresa l'installazione di impianti di produzione di energia da fonte rinnovabile per l'autoconsumo, dando priorità alle tecnologie ad alta efficienza | 4.2.1 sub-azione a.1 | Aiuti per l'efficientamento energetico degli immobili e dei processi produttivi delle imprese - Interventi di efficientamento energetico negli immobili sede delle imprese | 160.071,05 | 80.035,52 | 56.024,87 | 24.010,66 |
| 4 | | 4.2.1 | 4.2.1 Incentivi finalizzati alla riduzione dei consumi energetici e delle emissioni di gas climalteranti delle imprese e delle aree produttive compresa l'installazione di impianti di produzione di energia da fonte rinnovabile per l'autoconsumo, dando priorità alle tecnologie ad alta efficienza | 4.2.1 sub-azione a.2 | Aiuti per l'efficientamento energetico degli immobili e dei processi produttivi delle imprese - Interventi di efficientamento energetico dei processi produttivi | 24.560,66 | 12.280,33 | 8.596,23 | 3.684,10 |
| 4 | | 4.2.1 | 4.2.1 Incentivi finalizzati alla riduzione dei consumi energetici e delle emissioni di gas climalteranti delle imprese e delle aree produttive compresa l'installazione di impianti di produzione di energia da fonte rinnovabile per l'autoconsumo, dando priorità alle tecnologie ad alta efficienza | 4.2.1 sub-azione b | Sostegno ad investimenti produttivi di miglioramento ambientale ed abbattimento di emissioni di CO2 nell'ambito di progetti di riconversione e riqualificazione produttiva del Polo siderurgico di Piombino | 54.698,29 | 27.349,15 | 19.144,40 | 8.204,74 |
| 4 | | 4.6.1 | 4.6.1 Realizzazione di infrastrutture e nodi di interscambio finalizzati all'incremento della mobilità collettiva e alla distribuzione ecocompatibile delle merci e relativi sistemi di trasporto | 4.6.1 sub-azione a | Interventi per il miglioramento della mobilità collettiva nell'area metropolitana fiorentina | 727.777,33 | 363.888,67 | 254.722,08 | 109.166,58 |
| | | 4.6.1 | 4.6.1 Realizzazione di infrastrutture e nodi di interscambio finalizzati all'incremento della mobilità collettiva e alla distribuzione ecocompatibile delle merci e relativi sistemi di trasporto | 4.6.1 sub-azione b | Sostegno ad interventi di mobilità urbana sostenibile: azioni integrate per la mobilità | 40.415,91 | 20.207,95 | 14.145,57 | 6.062,39 |
| 4 | | 4.6.2 | 4.6.2 Rinnovo del materiale rotabile | 4.6.2 | Rinnovo del materiale rotabile | 87.333,28 | 43.666,64 | 30.566,65 | 13.099,99 |
| 4 | | 4.6.4 | 4.6.4 Sviluppo delle infrastrutture necessarie all'utilizzo del mezzo a basso impatto ambientale anche attraverso iniziative di charginghub | 4.6.4 sub-azione a | Sostegno ad interventi di mobilità urbana sostenibile: incremento mobilità dolce - piste ciclopedonali (Piste ciclopedonali FUA ferroviaria) | 72.777,74 | 36.388,87 | 25.472,21 | 10.916,66 |
| | 4.6.4 | 4.6.4 Sviluppo delle infrastrutture necessarie all'utilizzo del mezzo a basso impatto ambientale anche attraverso iniziative di charginghub | 4.6.4 sub-azione b | Rete di percorsi ciclopedonali nell'area della Piana Fiorentina (piste ciclabili Piana) | 66.016,88 | 33.008,44 | 23.105,91 | 9.902,53 | |
| Totale Asse 4 | | | | | | 1.789.306,22 | 894.653,11 | 626.257,20 | 268.395,91 |

PF POR FESR 2014-2020. RISERVA DI EFFICACIA. ANNO 2018

| Asse POR | OT Reg. | Azione AP | | Linea di azione POR | | Finanziamento Totale | Quota FESR | Quota Stato | Quota Regione |
|-----------------------|---------|---|--|--|--|----------------------|---------------------|---------------------|---------------------|
| | | Codice | Titolo | Codice DAR | nuovo Titolo | | | | |
| 5 | OT 6 | 6.7.1 | 6.7.1 Interventi per la tutela, la valorizzazione e la messa in rete del patrimonio culturale, materiale e immateriale, nelle aree di attrazione di rilevanza strategica tale da consolidare e promuovere processi di sviluppo | 6.7.1 | Promozione e valorizzazione della rete dei grandi attrattori culturali museali | 243.050,78 | 121.525,39 | 85.067,78 | 36.457,61 |
| 5 | | 6.7.2 | 6.7.2 Sostegno alla diffusione della conoscenza e alla fruizione del patrimonio culturale, materiale e immateriale, attraverso la creazione di servizi e/o sistemi innovativi e l'utilizzo di tecnologie avanzate | 6.7.2 | Qualificazione dei servizi a supporto della fruizione del patrimonio culturale | 27.291,66 | 13.645,83 | 9.552,08 | 4.093,75 |
| Totale Asse 5 | | | | | | 270.342,44 | 135.171,22 | 94.619,86 | 40.551,36 |
| 6 | OT 4 | 4.1.1 | 4.1.1 Promozione dell'eco-efficienza e riduzione di consumi di energia primaria negli edifici e strutture pubbliche: interventi di ristrutturazione di singoli edifici o complessi di edifici, installazione di sistemi intelligenti di telecontrollo, regolazione, gestione, monitoraggio e ottimizzazione dei consumi energetici (smart buildings) e delle emissioni inquinanti anche attraverso l'utilizzo di mix tecnologici | 4.1.1 | Eco-efficienza e riduzione dei consumi | 14.079,88 | 7.039,94 | 4.927,96 | 2.111,98 |
| 6 | | 4.1.3 | 4.1.3 Adozione di soluzioni tecnologiche per la riduzione dei consumi energetici delle reti di illuminazione pubblica, promuovendo installazioni di sistemi automatici di regolazione (sensori di luminosità, sistemi di telecontrollo e di telegestione energetica della rete) | 4.1.3 | Illuminazione pubblica intelligente | 4.176,96 | 2.088,48 | 1.461,94 | 626,54 |
| 6 | | 4.6.1 | 4.6.1 Realizzazione di infrastrutture e nodi di interscambio finalizzati all'incremento della mobilità collettiva e alla distribuzione ecocompatibile delle merci e relativi sistemi di trasporto | 4.6.1 | Mobilità sostenibile | 70.383,45 | 35.191,72 | 24.634,21 | 10.557,52 |
| 6 | OT 9 | 9.3.1 | 9.3.1 Finanziamento piani di investimento per Comuni associati per realizzare nuove infrastrutture o recuperare quelle esistenti (asili nido, centri ludici, servizi integrativi prima infanzia, ludoteche e centri diurni per minori, comunità socioeducative) conformi alle normative regionali di riferimento | 9.3.1 | Servizi socio-educativi | 7.959,22 | 3.979,61 | 2.785,73 | 1.193,88 |
| 6 | | 9.3.5 | 9.3.5 Piani di investimento in infrastrutture per Comuni associati e aiuti per sostenere gli investimenti privati [target preferenziale: imprese - anche sociali e le organizzazioni del terzo settore, di piccole dimensioni] nelle strutture per anziani e persone con limitazioni nell'autonomia [residenze sociosanitarie, centri diurni, co-housing o gruppi appartamento, strutture per il "dopo di noi"] | 9.3.5 | Servizi socio-sanitari | 74.140,81 | 37.070,41 | 25.949,28 | 11.121,12 |
| 6 | | 9.6.6 | 9.6.6 Interventi di recupero funzionale e riuso di vecchi immobili in collegamento con attività di animazione sociale e partecipazione collettiva, inclusi interventi per il riuso e la rifunzionalizzazione dei beni confiscati alle mafie | 9.6.6 sub-azione a.1 | Recupero funzionale - Funzioni sociali/spazi start up | 187.413,82 | 93.706,91 | 65.594,82 | 28.112,09 |
| 6 | | 9.6.6 | 9.6.6 Interventi di recupero funzionale e riuso di vecchi immobili in collegamento con attività di animazione sociale e partecipazione collettiva, inclusi interventi per il riuso e la rifunzionalizzazione dei beni confiscati alle mafie | 9.6.6 sub-azione a.2 | Recupero funzionale - Funzioni sociali/spazi sportivi | 57.214,26 | 28.607,13 | 20.024,99 | 8.582,14 |
| 6 | 9.6.6 | 9.6.6 Interventi di recupero funzionale e riuso di vecchi immobili in collegamento con attività di animazione sociale e partecipazione collettiva, inclusi interventi per il riuso e la rifunzionalizzazione dei beni confiscati alle mafie | 9.6.6 sub-azione a.3 | Recupero funzionale - Funzioni di animazione sociale e partecipazione collettiva | 32.318,63 | 16.159,32 | 11.311,52 | 4.847,79 | |
| Totale Asse 6 | | | | | | 447.687,03 | 223.843,52 | 156.690,45 | 67.153,06 |
| 7 | AT | AT | Assistenza tecnica | 7.1 | Preparazione, attuazione, sorveglianza e controllo | - | - | - | - |
| 7 | | AT | Assistenza tecnica | 7.2 | Valutazione e studi | - | - | - | - |
| 7 | | AT | Assistenza tecnica | 7.3 | Informazione e comunicazione | - | - | - | - |
| Totale Asse AT | | | | | | - | - | - | - |
| Totale POR | | | | | | 6.920.766,00 | 3.460.383,00 | 2.422.268,10 | 1.038.114,90 |

Piano Finanziario 2014-2020 (Riserva di Efficacia). Anno 2019

PF POR FESR 2014-2020. RISERVA DI EFFICACIA. ANNO 2019

| Asse POR | OT Reg. | Azione AP | | Linea di azione POR | | Finanziamento Totale | Quota FESR | Quota Stato | Quota Regione |
|----------------------|---------|---|--|--|--|----------------------|---------------------|-------------------|-------------------|
| | | Codice | Titolo | Codice DAR | nuovo Titolo | | | | |
| 1 | OT 1 | 1.1.2 | 1.1.2 Sostegno per l'acquisto di servizi per l'innovazione tecnologica, strategica, organizzativa e commerciale delle imprese [l'azione si attua preferibilmente attraverso voucher, che raggiungano un elevato numero di imprese anche grazie ai bassi oneri amministrativi che impongono, e ha come target preferenziale le imprese di modesta dimensione] | 1.1.2 sub-azione a | Sostegno ai processi di innovazione nelle MPMI manifatturiere e dei servizi: Aiuti all'acquisto servizi innovativi | 424.583,82 | 212.291,91 | 148.604,34 | 63.687,57 |
| 1 | | 1.1.2 | 1.1.2 Sostegno per l'acquisto di servizi per l'innovazione tecnologica, strategica, organizzativa e commerciale delle imprese [l'azione si attua preferibilmente attraverso voucher, che raggiungano un elevato numero di imprese anche grazie ai bassi oneri amministrativi che impongono, e ha come target preferenziale le imprese di modesta dimensione] | 1.1.2 sub-azione b | Sostegno ai processi di innovazione nelle MPMI del turismo, commercio, terziario, terziario per l'innovazione | 184.154,06 | 92.077,03 | 64.453,92 | 27.623,11 |
| 1 | | 1.1.3 | 1.1.3 Sostegno alla valorizzazione economica dell'innovazione attraverso la sperimentazione e l'adozione di soluzioni innovative nei processi, nei prodotti e nelle formule organizzative, nonché attraverso il finanziamento dell'industrializzazione dei risultati della ricerca [target preferenziale imprese di medie e grandi dimensioni] | 1.1.3 | Sostegno ai processi di innovazione nelle MPMI manifatturiere: Aiuti agli investimenti per l'innovazione | 200.273,72 | 100.136,86 | 70.095,80 | 30.041,06 |
| 1 | | 1.1.4 | 1.1.4 Sostegno alle attività collaborative di R&S per lo sviluppo di nuove tecnologie sostenibili, di nuovi prodotti e servizi [realizzate dalle imprese in collegamento con altri soggetti dell'industria, della ricerca e dell'università, e dalle aggregazioni pubblico-private già esistenti, come i Distretti Tecnologici, i Laboratori Pubblico-Privati e i Poli di Innovazione] | 1.1.4 sub-azione a | Sostegno alle attività collaborative di R&S realizzate da aggregazioni pubblico-private. Distretti tecnologici | 23.198,16 | 11.599,08 | 8.119,36 | 3.479,72 |
| 1 | | 1.1.4 | 1.1.4 Sostegno alle attività collaborative di R&S per lo sviluppo di nuove tecnologie sostenibili, di nuovi prodotti e servizi [realizzate dalle imprese in collegamento con altri soggetti dell'industria, della ricerca e dell'università, e dalle aggregazioni pubblico-private già esistenti, come i Distretti Tecnologici, i Laboratori Pubblico-Privati e i Poli di Innovazione] | 1.1.4 sub-azione b | Sostegno alle attività collaborative realizzate da aggregazioni pubblico-private per lo sviluppo e la promozione di settori ad alta tecnologia per il sistema regionale | 23.198,19 | 11.599,09 | 8.119,37 | 3.479,73 |
| 1 | | 1.1.5 | 1.1.5 Sostegno all'avanzamento tecnologico delle imprese attraverso il finanziamento di linee pilota e azioni di validazione precoce dei prodotti e di dimostrazione su larga scala | 1.1.5 sub-azione a.1 | Aiuti agli investimenti R&SI (GI/MPMI) | 1.444.671,39 | 722.335,68 | 505.634,98 | 216.700,73 |
| 1 | | 1.1.5 | 1.1.5 Sostegno all'avanzamento tecnologico delle imprese attraverso il finanziamento di linee pilota e azioni di validazione precoce dei prodotti e di dimostrazione su larga scala | 1.1.5 sub-azione a.2 | Aiuti agli investimenti R&SI (GI/MPMI filiera green) | 155.331,80 | 77.665,90 | 54.366,13 | 23.299,77 |
| 1 | | 1.1.5 | 1.1.5 Sostegno all'avanzamento tecnologico delle imprese attraverso il finanziamento di linee pilota e azioni di validazione precoce dei prodotti e di dimostrazione su larga scala | 1.1.5 sub-azione a.3 | Aiuti agli investimenti R&SI - Accordo di Programma MIUR-Regione Toscana | 144.000,00 | 72.000,00 | 50.400,00 | 21.600,00 |
| 1 | | 1.1.5 | 1.1.5 Sostegno all'avanzamento tecnologico delle imprese attraverso il finanziamento di linee pilota e azioni di validazione precoce dei prodotti e di dimostrazione su larga scala | 1.1.5 sub-azione a.4 | Aiuti agli investimenti R&SI di carattere strategico a seguito di procedure negoziali | - | - | - | - |
| 1 | | 1.4.1 | 1.4.1 Sostegno alla creazione e al consolidamento di start-up innovative ad alta intensità di applicazione di conoscenza e alle iniziative di spin-off della ricerca [anche tramite la promozione delle fasi di pre-seed e seed e attraverso strumenti di venture capital] | 1.4.1 | Sostegno alla creazione e al consolidamento di start-up innovative (Fondo rotativo) | 77.946,06 | 38.973,03 | 27.281,12 | 11.691,91 |
| 1 | 1.5.1 | 1.5.1 Sostegno alle infrastrutture della ricerca considerate critiche/cruciali per i sistemi regionali [Il finanziamento alle infrastrutture di ricerca è condizionato alla realizzazione di piani industriali di sviluppo che ne evidenzino la capacità prospettica di autosostenersi] | 1.5.1 | Sostegno alle infrastrutture della ricerca | 35.961,72 | 17.980,86 | 12.586,60 | 5.394,26 | |
| Totale Asse 1 | | | | | | 2.713.318,92 | 1.356.659,44 | 949.661,62 | 406.997,86 |
| 2 | OT 2 | 2.1.1 | 2.1.1 Contributo all'attuazione del "Progetto Strategico Agenda Digitale per la Banda Ultra Larga" e di altri interventi programmati per assicurare nei territori una capacità di connessione a almeno 30 Mbps, accelerandone l'attuazione nelle aree produttive, e nelle aree rurali e interne, nel rispetto del principio di neutralità tecnologica e nelle aree consentite dalla normativa comunitaria | 2.1.1 | Infrastrutture di banda larga e banda ultralarga | 432.615,22 | 216.307,62 | 151.415,30 | 64.892,30 |
| 2 | | 2.2.1 | 2.2.1 Soluzioni tecnologiche e digitalizzazione per l'innovazione dei processi interni dei vari ambiti della Pubblica Amministrazione nel quadro del Sistema pubblico di connettività, capaci di garantire i necessari standard di sicurezza e protezione dei dati, anche razionalizzando i Data Center Pubblici e gestendo i dati in cloud computing secondo soluzioni green. | 2.2.1 | Soluzioni tecnologiche e la digitalizzazione per l'innovazione dei processi interni dei vari ambiti della Pubblica Amministrazione | 273.188,80 | 136.594,40 | 95.616,08 | 40.978,32 |
| 2 | | 2.2.2 | 2.2.2 Soluzioni tecnologiche per la realizzazione di servizi di e-Government interoperabili, integrati (joined-up services) e progettati con cittadini e imprese, e soluzioni integrate per le smart cities and communities (non incluse nell'OT4) | 2.2.2 | Soluzioni tecnologiche per la realizzazione di servizi di e-Government e soluzioni integrate per smart cities e open data | 13.918,91 | 6.959,45 | 4.871,62 | 2.087,84 |
| 2 | | 2.3.1 | 2.3.1 Soluzioni tecnologiche per l'alfabetizzazione e l'inclusione digitale, per l'acquisizione di competenze avanzate da parte delle imprese e lo sviluppo delle nuove competenze ICT (eSkills), nonché per stimolare la diffusione e l'utilizzo del web, dei servizi pubblici digitali e degli strumenti di dialogo, la collaborazione e partecipazione civica in rete (open government) con particolare riferimento ai cittadini svantaggiati e alle aree interne e rurali. | 2.3.1 | Soluzioni tecnologiche per l'alfabetizzazione e l'inclusione digitale, per acquisire competenze (e-skills), per stimolare la diffusione e l'utilizzo degli strumenti di dialogo, di collaborazione e partecipazione civica in rete (open government) | 18.558,54 | 9.279,27 | 6.495,49 | 2.783,78 |
| Totale Asse 2 | | | | | | 738.281,47 | 369.140,74 | 258.398,49 | 110.742,24 |

PF POR FESR 2014-2020. RISERVA DI EFFICACIA. ANNO 2019

| Asse POR | OT Reg. | Azione AP | | Linea di azione POR | | Finanziamento Totale | Quota FESR | Quota Stato | Quota Regione |
|----------------------|---------|-----------|--|----------------------|---|----------------------|-------------------|-------------------|-------------------|
| | | Codice | Titolo | Codice DAR | nuovo Titolo | | | | |
| 3 | OT 3 | 3.1.1 | 3.1.1 Aiuti per investimenti in macchinari, impianti e beni intangibili, e accompagnamento dei processi di riorganizzazione e ristrutturazione aziendale. L'azione si può attivare sia attraverso tradizionali strumenti di aiuto, sia attraverso fondi rotativi di garanzia o prestito. | 3.1.1. sub-azione a | Aiuti per investimenti produttivi per progetti strategici (territoriali, settoriali, di filiera): (Fondo rotativo) | 109.152,92 | 54.576,46 | 38.203,52 | 16.372,94 |
| 3 | | | | 3.1.1. sub-azione b | Aiuti per investimenti produttivi in forma di micro credito (Fondo rotativo) | - | - | - | - |
| 3 | | 3.3.2 | 3.3.2 Supporto allo sviluppo di prodotti e servizi complementari alla valorizzazione di identificati attrattori culturali e naturali del territorio, anche attraverso l'integrazione tra imprese delle filiere culturali, turistiche, sportive, creative e dello spettacolo, e delle filiere dei prodotti tradizionali e "tipici" | 3.3.2. | Sostegno alla promozione turistica | 92.810,29 | 46.405,15 | 32.483,60 | 13.921,54 |
| 3 | | 3.4.2 | 3.4.2 Incentivi all'acquisto di servizi di supporto all'internazionalizzazione in favore delle PMI [Lo strumento prioritario con cui si prevede di finanziare l'acquisto di questi servizi è l'emissione di voucher di importo limitato, che raggiungano un elevato numero di imprese anche grazie ai bassi oneri amministrativi che impongono] | 3.4.2 | Internazionalizzazione del sistema produttivo regionale: aiuti export MPMI manifatturiero e promozione sui mercati esteri del sistema di offerta turistica delle MPMI | 329.983,55 | 164.991,78 | 115.494,24 | 49.497,53 |
| 3 | | 3.4.3 | 3.4.3 Creazione di occasioni di incontro tra imprenditori italiani ed esteri finalizzati ad attrarre investimenti ed a promuovere accordi commerciali, ed altre iniziative attive di informazione e promozione rivolte a potenziali investitori esteri | 3.4.3 | Internazionalizzazione del sistema produttivo regionale: attrazione investimenti | 35.306,88 | 17.653,44 | 12.357,41 | 5.296,03 |
| 3 | | 3.5.1 | 3.5.1 Interventi di supporto alla nascita di nuove imprese sia attraverso incentivi diretti, sia attraverso l'offerta di servizi, sia attraverso interventi di micro-finanza [L'azione promuove lo start-up di impresa trasversalmente ai settori di attività, eventualmente premiando caratteristiche di innovatività o creatività nell'idea imprenditoriale, nelle forme di gestione, nei prodotti o processi, l'eco-innovazione e la promozione di un uso efficace delle risorse, la crescita culturale e della biodiversità] | 3.5.1 | Aiuti alla creazione di imprese (MPMI manifatturiero, commercio, turismo, cultura, terziario) (Fondo rotativo) | 485.610,46 | 242.805,23 | 169.963,66 | 72.841,57 |
| Totale Asse 3 | | | | | | 1.052.864,10 | 526.432,06 | 368.502,43 | 157.929,61 |
| 4 | OT 4 | 4.1.1 | 4.1.1 Promozione dell'eco-efficienza e riduzione di consumi di energia primaria negli edifici e strutture pubbliche: interventi di ristrutturazione di singoli edifici o complessi di edifici, installazione di sistemi intelligenti di telecontrollo, regolazione, gestione, monitoraggio e ottimizzazione dei consumi energetici (smart buildings) e delle emissioni inquinanti anche attraverso l'utilizzo di mix tecnologici | 4.1.1 | Interventi di efficientamento energetico degli edifici pubblici e strutture pubbliche ed integrazione con fonti rinnovabili | 634.870,28 | 317.435,15 | 222.204,59 | 95.230,54 |
| 4 | | 4.2.1 | 4.2.1 Incentivi finalizzati alla riduzione dei consumi energetici e delle emissioni di gas climalteranti delle imprese e delle aree produttive compresa l'installazione di impianti di produzione di energia da fonte rinnovabile per l'autoconsumo, dando priorità alle tecnologie ad alta efficienza | 4.2.1 sub-azione a.1 | Aiuti per l'efficientamento energetico degli immobili e dei processi produttivi delle imprese - Interventi di efficientamento energetico negli immobili sede delle imprese | 95.179,07 | 47.589,53 | 33.312,68 | 14.276,86 |
| 4 | | 4.2.1 | 4.2.1 Incentivi finalizzati alla riduzione dei consumi energetici e delle emissioni di gas climalteranti delle imprese e delle aree produttive compresa l'installazione di impianti di produzione di energia da fonte rinnovabile per l'autoconsumo, dando priorità alle tecnologie ad alta efficienza | 4.2.1 sub-azione a.2 | Aiuti per l'efficientamento energetico degli immobili e dei processi produttivi delle imprese - Interventi di efficientamento energetico dei processi produttivi | 25.052,18 | 12.526,09 | 8.768,26 | 3.757,83 |
| 4 | | 4.2.1 | 4.2.1 Incentivi finalizzati alla riduzione dei consumi energetici e delle emissioni di gas climalteranti delle imprese e delle aree produttive compresa l'installazione di impianti di produzione di energia da fonte rinnovabile per l'autoconsumo, dando priorità alle tecnologie ad alta efficienza | 4.2.1 sub-azione b | Sostegno ad investimenti produttivi di miglioramento ambientale ed abbattimento di emissioni di CO2 nell'ambito di progetti di riconversione e riqualificazione produttiva del Polo siderurgico di Piombino | 55.792,92 | 27.896,46 | 19.527,52 | 8.368,94 |
| 4 | | 4.6.1 | 4.6.1 Realizzazione di infrastrutture e nodi di interscambio finalizzati all'incremento della mobilità collettiva e alla distribuzione ecocompatibile delle merci e relativi sistemi di trasporto | 4.6.1 sub-azione a | Interventi per il miglioramento della mobilità collettiva nell'area metropolitana fiorentina | 739.630,34 | 369.815,17 | 258.870,66 | 110.944,51 |
| | | 4.6.1 | 4.6.1 Realizzazione di infrastrutture e nodi di interscambio finalizzati all'incremento della mobilità collettiva e alla distribuzione ecocompatibile delle merci e relativi sistemi di trasporto | 4.6.1 sub-azione b | Sostegno ad interventi di mobilità urbana sostenibile: azioni integrate per la mobilità | 41.224,72 | 20.612,36 | 14.428,65 | 6.183,71 |
| 4 | | 4.6.2 | 4.6.2 Rinnovo del materiale rotabile | 4.6.2 | Rinnovo del materiale rotabile | 89.081,02 | 44.540,51 | 31.178,36 | 13.362,15 |
| 4 | | 4.6.4 | 4.6.4 Sviluppo delle infrastrutture necessarie all'utilizzo del mezzo a basso impatto ambientale anche attraverso iniziative di charginghub | 4.6.4 sub-azione a | Sostegno ad interventi di mobilità urbana sostenibile: incremento mobilità dolce - piste ciclopedonali (Piste ciclopedonali FUA ferroviaria) | 74.234,18 | 37.117,09 | 25.981,96 | 11.135,13 |
| | | 4.6.4 | 4.6.4 Sviluppo delle infrastrutture necessarie all'utilizzo del mezzo a basso impatto ambientale anche attraverso iniziative di charginghub | 4.6.4 sub-azione b | Rete di percorsi ciclopedonali nell'area della Piana Fiorentina (piste ciclabili Piana) | 67.338,02 | 33.669,01 | 23.568,31 | 10.100,70 |
| Totale Asse 4 | | | | | | 1.822.402,73 | 911.201,37 | 637.840,99 | 273.360,37 |

PF POR FESR 2014-2020. RISERVA DI EFFICACIA. ANNO 2019

| Asse POR | OT Reg. | Azione AP | | Linea di azione POR | | Finanziamento Totale | Quota FESR | Quota Stato | Quota Regione |
|-----------------------|---------|-----------|--|----------------------|--|----------------------|---------------------|---------------------|---------------------|
| | | Codice | Titolo | Codice DAR | nuovo Titolo | | | | |
| 5 | OT 6 | 6.7.1 | 6.7.1 Interventi per la tutela, la valorizzazione e la messa in rete del patrimonio culturale, materiale e immateriale, nelle aree di attrazione di rilevanza strategica tale da consolidare e promuovere processi di sviluppo | 6.7.1 | Promozione e valorizzazione della rete dei grandi attrattori culturali museali | 209.975,86 | 109.488,43 | 70.340,92 | 30.146,51 |
| 5 | | 6.7.2 | 6.7.2 Sostegno alla diffusione della conoscenza e alla fruizione del patrimonio culturale, materiale e immateriale, attraverso la creazione di servizi e/o sistemi innovativi e l'utilizzo di tecnologie avanzate | 6.7.2 | Qualificazione dei servizi a supporto della fruizione del patrimonio culturale | 65.776,70 | 28.387,85 | 26.172,48 | 11.216,37 |
| Totale Asse 5 | | | | | | 275.752,56 | 137.876,28 | 96.513,40 | 41.362,88 |
| 6 | OT 4 | 4.1.1 | 4.1.1 Promozione dell'eco-efficienza e riduzione di consumi di energia primaria negli edifici e strutture pubbliche: interventi di ristrutturazione di singoli edifici o complessi di edifici, installazione di sistemi intelligenti di telecontrollo, regolazione, gestione, monitoraggio e ottimizzazione dei consumi energetici (smart buildings) e delle emissioni inquinanti anche attraverso l'utilizzo di mix tecnologici | 4.1.1 | Eco-efficienza e riduzione dei consumi | 14.361,64 | 7.180,82 | 5.026,57 | 2.154,25 |
| 6 | | 4.1.3 | 4.1.3 Adozione di soluzioni tecnologiche per la riduzione dei consumi energetici delle reti di illuminazione pubblica, promuovendo installazioni di sistemi automatici di regolazione (sensori di luminosità, sistemi di telecontrollo e di telegestione energetica della rete) | 4.1.3 | Illuminazione pubblica intelligente | 4.260,55 | 2.130,28 | 1.491,19 | 639,08 |
| 6 | | 4.6.1 | 4.6.1 Realizzazione di infrastrutture e nodi di interscambio finalizzati all'incremento della mobilità collettiva e alla distribuzione ecocompatibile delle merci e relativi sistemi di trasporto | 4.6.1 | Mobilità sostenibile | 71.791,97 | 35.895,98 | 25.127,19 | 10.768,80 |
| 6 | OT 9 | 9.3.1 | 9.3.1 Finanziamento piani di investimento per Comuni associati per realizzare nuove infrastrutture o recuperare quelle esistenti (asili nido, centri ludici, servizi integrativi prima infanzia, ludoteche e centri diurni per minori, comunità socioeducative) conformi alle normative regionali di riferimento | 9.3.1 | Servizi socio-educativi | 8.118,51 | 4.059,25 | 2.841,48 | 1.217,78 |
| 6 | | 9.3.5 | 9.3.5 Piani di investimento in infrastrutture per Comuni associati e aiuti per sostenere gli investimenti privati [target preferenziale: imprese - anche sociali e le organizzazioni del terzo settore, di piccole dimensioni] nelle strutture per anziani e persone con limitazioni nell'autonomia [residenze socio-sanitarie, centri diurni, co-housing o gruppi appartamento, strutture per il "dopo di noi"] | 9.3.5 | Servizi socio-sanitari | 75.624,54 | 37.812,27 | 26.468,59 | 11.343,68 |
| 6 | | 9.6.6 | 9.6.6 Interventi di recupero funzionale e riuso di vecchi immobili in collegamento con attività di animazione sociale e partecipazione collettiva, inclusi interventi per il riuso e la rifunzionalizzazione dei beni confiscati alle mafie | 9.6.6 sub-azione a.1 | Recupero funzionale - Funzioni sociali/spazi start up | 191.164,36 | 95.582,19 | 66.907,52 | 28.674,65 |
| 6 | | 9.6.6 | 9.6.6 Interventi di recupero funzionale e riuso di vecchi immobili in collegamento con attività di animazione sociale e partecipazione collettiva, inclusi interventi per il riuso e la rifunzionalizzazione dei beni confiscati alle mafie | 9.6.6 sub-azione a.2 | Recupero funzionale - Funzioni sociali/spazi sportivi | 58.359,25 | 29.179,62 | 20.425,74 | 8.753,89 |
| 6 | | 9.6.6 | 9.6.6 Interventi di recupero funzionale e riuso di vecchi immobili in collegamento con attività di animazione sociale e partecipazione collettiva, inclusi interventi per il riuso e la rifunzionalizzazione dei beni confiscati alle mafie | 9.6.6 sub-azione a.3 | Recupero funzionale - Funzioni di animazione sociale e partecipazione collettiva | 32.965,40 | 16.482,70 | 11.537,89 | 4.944,81 |
| Totale Asse 6 | | | | | | 456.646,22 | 228.323,11 | 159.826,17 | 68.496,94 |
| 7 | AT | AT | Assistenza tecnica | 7.1 | Preparazione, attuazione, sorveglianza e controllo | - | - | - | - |
| 7 | | AT | Assistenza tecnica | 7.2 | Valutazione e studi | - | - | - | - |
| 7 | | AT | Assistenza tecnica | 7.3 | Informazione e comunicazione | - | - | - | - |
| Totale Asse AT | | | | | | - | - | - | - |
| Totale POR | | | | | | 7.059.266,00 | 3.529.633,00 | 2.470.743,10 | 1.058.889,90 |

Piano Finanziario 2014-2020 (Riserva di Efficacia). Anno 2020

PF POR FESR 2014-2020. RISERVA DI EFFICACIA. ANNO 2020

| Asse POR | OT Reg. | Azione AP | | Linea di azione POR | | Finanziamento Totale | Quota FESR | Quota Stato | Quota Regione |
|----------------------|---------|-----------|--|----------------------|--|----------------------|---------------------|-------------------|-------------------|
| | | Codice | Titolo | Codice DAR | nuovo Titolo | | | | |
| 1 | OT 1 | 1.1.2 | 1.1.2 Sostegno per l'acquisto di servizi per l'innovazione tecnologica, strategica, organizzativa e commerciale delle imprese [l'azione si attua preferibilmente attraverso voucher, che raggiungano un elevato numero di imprese anche grazie ai bassi oneri amministrativi che impongono, e ha come target preferenziale le imprese di modesta dimensione] | 1.1.2 sub-azione a | Sostegno ai processi di innovazione nelle MPMI manifatturiere e dei servizi: Aiuti all'acquisto servizi innovativi | 433.079,89 | 216.539,90 | 151.577,96 | 64.962,03 |
| 1 | | 1.1.2 | 1.1.2 Sostegno per l'acquisto di servizi per l'innovazione tecnologica, strategica, organizzativa e commerciale delle imprese [l'azione si attua preferibilmente attraverso voucher, che raggiungano un elevato numero di imprese anche grazie ai bassi oneri amministrativi che impongono, e ha come target preferenziale le imprese di modesta dimensione] | 1.1.2 sub-azione b | Sostegno ai processi di innovazione nelle MPMI del turismo, commercio, terziario, terziario per l'innovazione | 60.904,40 | 30.452,21 | 21.316,53 | 9.135,66 |
| 1 | | 1.1.3 | 1.1.3 Sostegno alla valorizzazione economica dell'innovazione attraverso la sperimentazione e l'adozione di soluzioni innovative nei processi, nei prodotti e nelle formule organizzative, nonché attraverso il finanziamento dell'industrializzazione dei risultati della ricerca [target preferenziale imprese di medie e grandi dimensioni] | 1.1.3 | Sostegno ai processi di innovazione nelle MPMI manifatturiere: Aiuti agli investimenti per l'innovazione | 66.820,74 | 33.410,37 | 23.387,25 | 10.023,12 |
| 1 | | 1.1.4 | 1.1.4 Sostegno alle attività collaborative di R&S per lo sviluppo di nuove tecnologie sostenibili, di nuovi prodotti e servizi [realizzate dalle imprese in collegamento con altri soggetti dell'industria, della ricerca e dell'università, e dalle aggregazioni pubblico-private già esistenti, come i Distretti Tecnologici, i Laboratori Pubblico-Privati e i Poli di Innovazione] | 1.1.4 sub-azione a | Sostegno alle attività collaborative di R&S realizzate da aggregazioni pubblico-private. Distretti tecnologici | - | - | - | - |
| 1 | | 1.1.4 | 1.1.4 Sostegno alle attività collaborative di R&S per lo sviluppo di nuove tecnologie sostenibili, di nuovi prodotti e servizi [realizzate dalle imprese in collegamento con altri soggetti dell'industria, della ricerca e dell'università, e dalle aggregazioni pubblico-private già esistenti, come i Distretti Tecnologici, i Laboratori Pubblico-Privati e i Poli di Innovazione] | 1.1.4 sub-azione b | Sostegno alle attività collaborative realizzate da aggregazioni pubblico-private per lo sviluppo e la promozione di settori ad alta tecnologia per il sistema regionale | 47.324,75 | 23.662,37 | 16.563,67 | 7.098,71 |
| 1 | | 1.1.5 | 1.1.5 Sostegno all'avanzamento tecnologico delle imprese attraverso il finanziamento di linee pilota e azioni di validazione precoce dei prodotti e di dimostrazione su larga scala | 1.1.5 sub-azione a.1 | Aiuti agli investimenti R&SI (GI/MPMI) | 1.882.085,74 | 941.042,93 | 658.729,89 | 282.312,92 |
| 1 | | 1.1.5 | 1.1.5 Sostegno all'avanzamento tecnologico delle imprese attraverso il finanziamento di linee pilota e azioni di validazione precoce dei prodotti e di dimostrazione su larga scala | 1.1.5 sub-azione a.2 | Aiuti agli investimenti R&SI (GI/MPMI filiera green) | 158.440,03 | 79.220,02 | 55.454,01 | 23.766,00 |
| 1 | | 1.1.5 | 1.1.5 Sostegno all'avanzamento tecnologico delle imprese attraverso il finanziamento di linee pilota e azioni di validazione precoce dei prodotti e di dimostrazione su larga scala | 1.1.5 sub-azione a.3 | Aiuti agli investimenti R&SI - Accordo di Programma MIUR-Regione Toscana | - | - | - | - |
| 1 | | 1.1.5 | 1.1.5 Sostegno all'avanzamento tecnologico delle imprese attraverso il finanziamento di linee pilota e azioni di validazione precoce dei prodotti e di dimostrazione su larga scala | 1.1.5 sub-azione a.4 | Aiuti agli investimenti R&SI di carattere strategico a seguito di procedure negoziali | - | - | - | - |
| 1 | | 1.4.1 | 1.4.1 Sostegno alla creazione e al consolidamento di start-up innovative ad alta intensità di applicazione di conoscenza e alle iniziative di spin-off della ricerca [anche tramite la promozione delle fasi di pre-seed e seed e attraverso strumenti di venture capital] | 1.4.1 | Sostegno alla creazione e al consolidamento di start-up innovative (Fondo rotativo) | 79.505,77 | 39.752,87 | 27.827,02 | 11.925,88 |
| 1 | | 1.5.1 | 1.5.1 Sostegno alle infrastrutture della ricerca considerate critiche/cruciali per i sistemi regionali [Il finanziamento alle infrastrutture di ricerca è condizionato alla realizzazione di piani industriali di sviluppo che ne evidenzino la capacità prospettica di autosostenersi] | 1.5.1 | Sostegno alle infrastrutture della ricerca | 36.681,33 | 18.340,67 | 12.838,49 | 5.502,17 |
| Totale Asse 1 | | | | | | 2.764.842,65 | 1.382.421,34 | 967.694,82 | 414.726,49 |
| 2 | OT 2 | 2.1.1 | 2.1.1 Contributo all'attuazione del "Progetto Strategico Agenda Digitale per la Banda Ultra Larga" e di altri interventi programmati per assicurare nei territori una capacità di connessione a almeno 30 Mbps, accelerandone l'attuazione nelle aree produttive, e nelle aree rurali e interne, nel rispetto del principio di neutralità tecnologica e nelle aree consentite dalla normativa comunitaria | 2.1.1 | Infrastrutture di banda larga e banda ultralarga | 441.271,99 | 220.635,97 | 154.445,19 | 66.190,83 |
| 2 | | 2.2.1 | 2.2.1 Soluzioni tecnologiche e digitalizzazione per l'innovazione dei processi interni dei vari ambiti della Pubblica Amministrazione nel quadro del Sistema pubblico di connettività, capaci di garantire i necessari standard di sicurezza e protezione dei dati, anche razionalizzando i Data Center Pubblici e gestendo i dati in cloud computing secondo soluzioni green. | 2.2.1 | Soluzioni tecnologiche e la digitalizzazione per l'innovazione dei processi interni dei vari ambiti della Pubblica Amministrazione | 5.028,01 | 2.514,00 | 1.759,81 | 754,20 |
| 2 | | 2.2.2 | 2.2.2 Soluzioni tecnologiche per la realizzazione di servizi di e-Government interoperabili, integrati (joined-up services) e progettati con cittadini e imprese, e soluzioni integrate per le smart cities and communities (non incluse nell'OT4) | 2.2.2 | Soluzioni tecnologiche per la realizzazione di servizi di e-Government e soluzioni integrate per smart cities e open data | 287.824,86 | 143.912,44 | 100.738,68 | 43.173,74 |
| 2 | | 2.3.1 | 2.3.1 Soluzioni tecnologiche per l'alfabetizzazione e l'inclusione digitale, per l'acquisizione di competenze avanzate da parte delle imprese e lo sviluppo delle nuove competenze ICT (eSkills), nonché per stimolare la diffusione e l'utilizzo del web, dei servizi pubblici digitali e degli strumenti di dialogo, la collaborazione e partecipazione civica in rete (open government) con particolare riferimento ai cittadini svantaggiati e alle aree interne e rurali. | 2.3.1 | Soluzioni tecnologiche per l'alfabetizzazione e l'inclusione digitale, per acquisire competenze (e-skills), per stimolare la diffusione e l'utilizzo degli strumenti di dialogo, di collaborazione e partecipazione civica in rete (open government) | 18.929,87 | 9.464,94 | 6.625,46 | 2.839,47 |
| Totale Asse 2 | | | | | | 753.054,73 | 376.527,35 | 263.569,14 | 112.958,24 |

PF POR FESR 2014-2020. RISERVA DI EFFICACIA. ANNO 2020

| Asse POR | OT Reg. | Azione AP | | Linea di azione POR | | Finanziamento Totale | Quota FESR | Quota Stato | Quota Regione |
|----------------------|---------|-----------|--|----------------------|---|----------------------|-------------------|-------------------|-------------------|
| | | Codice | Titolo | Codice DAR | nuovo Titolo | | | | |
| 3 | OT 3 | 3.1.1 | 3.1.1 Aiuti per investimenti in macchinari, impianti e beni intangibili, e accompagnamento dei processi di riorganizzazione e ristrutturazione aziendale. L'azione si può attivare sia attraverso tradizionali strumenti di aiuto, sia attraverso fondi rotativi di garanzia o prestito. | 3.1.1. sub-azione a | Aiuti per investimenti produttivi per progetti strategici (territoriali, settoriali, di filiera): (Fondo rotativo) | 111.337,11 | 55.668,55 | 38.967,99 | 16.700,57 |
| 3 | | | | 3.1.1. sub-azione b | Aiuti per investimenti produttivi in forma di micro credito (Fondo rotativo) | - | - | - | - |
| 3 | | 3.3.2 | 3.3.2 Supporto allo sviluppo di prodotti e servizi complementari alla valorizzazione di identificati attrattori culturali e naturali del territorio, anche attraverso l'integrazione tra imprese delle filiere culturali, turistiche, sportive, creative e dello spettacolo, e delle filiere dei prodotti tradizionali e "tipici" | 3.3.2. | Sostegno alla promozione turistica | 94.667,46 | 47.333,71 | 33.133,62 | 14.200,13 |
| 3 | | 3.4.2 | 3.4.2 Incentivi all'acquisto di servizi di supporto all'internazionalizzazione in favore delle PMI [Lo strumento prioritario con cui si prevede di finanziare l'acquisto di questi servizi è l'emissione di voucher di importo limitato, che raggiungano un elevato numero di imprese anche grazie ai bassi oneri amministrativi che impongono] | 3.4.2 | Internazionalizzazione del sistema produttivo regionale: aiuti export MPMI manifatturiero e promozione sui mercati esteri del sistema di offerta turistica delle MPMI | 336.586,64 | 168.293,29 | 117.805,35 | 50.488,00 |
| 3 | | 3.4.3 | 3.4.3 Creazione di occasioni di incontro tra imprenditori italiani ed esteri finalizzati ad attrarre investimenti ed a promuovere accordi commerciali, ed altre iniziative attive di informazione e promozione rivolte a potenziali investitori esteri | 3.4.3 | Internazionalizzazione del sistema produttivo regionale: attrazione investimenti | 36.013,38 | 18.006,68 | 12.604,69 | 5.402,01 |
| 3 | | 3.5.1 | 3.5.1 Interventi di supporto alla nascita di nuove imprese sia attraverso incentivi diretti, sia attraverso l'offerta di servizi, sia attraverso interventi di micro-finanza [L'azione promuove lo start-up di impresa trasversalmente ai settori di attività, eventualmente premiando caratteristiche di innovatività o creatività nell'idea imprenditoriale, nelle forme di gestione, nei prodotti o processi, l'eco-innovazione e la promozione di un uso efficace delle risorse, la crescita culturale e della biodiversità] | 3.5.1 | Aiuti alla creazione di imprese (MPMI manifatturiero, commercio, turismo, cultura, terziario) (Fondo rotativo) | 495.327,69 | 247.663,93 | 173.364,63 | 74.299,13 |
| Totale Asse 3 | | | | | | 1.073.932,28 | 536.966,16 | 375.876,28 | 161.089,84 |
| 4 | OT 4 | 4.1.1 | 4.1.1 Promozione dell'eco-efficienza e riduzione di consumi di energia primaria negli edifici e strutture pubbliche: interventi di ristrutturazione di singoli edifici o complessi di edifici, installazione di sistemi intelligenti di telecontrollo, regolazione, gestione, monitoraggio e ottimizzazione dei consumi energetici (smart buildings) e delle emissioni inquinanti anche attraverso l'utilizzo di mix tecnologici | 4.1.1 | Interventi di efficientamento energetico degli edifici pubblici e strutture pubbliche ed integrazione con fonti rinnovabili | 588.894,48 | 294.447,17 | 206.113,14 | 88.334,17 |
| 4 | | 4.2.1 | 4.2.1 Incentivi finalizzati alla riduzione dei consumi energetici e delle emissioni di gas climalteranti delle imprese e delle aree produttive compresa l'installazione di impianti di produzione di energia da fonte rinnovabile per l'autoconsumo, dando priorità alle tecnologie ad alta efficienza | 4.2.1 sub-azione a.1 | Aiuti per l'efficientamento energetico degli immobili e dei processi produttivi delle imprese - Interventi di efficientamento energetico negli immobili sede delle imprese | 156.794,18 | 78.397,10 | 54.877,95 | 23.519,13 |
| 4 | | 4.2.1 | 4.2.1 Incentivi finalizzati alla riduzione dei consumi energetici e delle emissioni di gas climalteranti delle imprese e delle aree produttive compresa l'installazione di impianti di produzione di energia da fonte rinnovabile per l'autoconsumo, dando priorità alle tecnologie ad alta efficienza | 4.2.1 sub-azione a.2 | Aiuti per l'efficientamento energetico degli immobili e dei processi produttivi delle imprese - Interventi di efficientamento energetico dei processi produttivi | 24.522,71 | 12.261,35 | 8.582,96 | 3.678,40 |
| 4 | | 4.2.1 | 4.2.1 Incentivi finalizzati alla riduzione dei consumi energetici e delle emissioni di gas climalteranti delle imprese e delle aree produttive compresa l'installazione di impianti di produzione di energia da fonte rinnovabile per l'autoconsumo, dando priorità alle tecnologie ad alta efficienza | 4.2.1 sub-azione b | Sostegno ad investimenti produttivi di miglioramento ambientale ed abbattimento di emissioni di CO2 nell'ambito di progetti di riconversione e riqualificazione produttiva del Polo siderurgico di Piombino | 56.909,37 | 28.454,70 | 19.918,28 | 8.536,39 |
| 4 | | 4.6.1 | 4.6.1 Realizzazione di infrastrutture e nodi di interscambio finalizzati all'incremento della mobilità collettiva e alla distribuzione ecocompatibile delle merci e relativi sistemi di trasporto | 4.6.1 sub-azione a | Interventi per il miglioramento della mobilità collettiva nell'area metropolitana fiorentina | 757.196,28 | 378.598,15 | 265.018,75 | 113.579,38 |
| | | 4.6.1 | 4.6.1 Realizzazione di infrastrutture e nodi di interscambio finalizzati all'incremento della mobilità collettiva e alla distribuzione ecocompatibile delle merci e relativi sistemi di trasporto | 4.6.1 sub-azione b | Sostegno ad interventi di mobilità urbana sostenibile: azioni integrate per la mobilità | 42.049,64 | 21.024,84 | 14.717,37 | 6.307,43 |
| 4 | | 4.6.2 | 4.6.2 Rinnovo del materiale rotabile | 4.6.2 | Rinnovo del materiale rotabile | 90.863,55 | 45.431,77 | 31.802,24 | 13.629,54 |
| 4 | | 4.6.4 | 4.6.4 Sviluppo delle infrastrutture necessarie all'utilizzo del mezzo a basso impatto ambientale anche attraverso iniziative di charginghub | 4.6.4 sub-azione a | Sostegno ad interventi di mobilità urbana sostenibile: incremento mobilità dolce - piste ciclopedonali (Piste ciclopedonali FUA ferroviaria) | 75.719,63 | 37.859,81 | 26.501,86 | 11.357,96 |
| | | 4.6.4 | 4.6.4 Sviluppo delle infrastrutture necessarie all'utilizzo del mezzo a basso impatto ambientale anche attraverso iniziative di charginghub | 4.6.4 sub-azione b | Rete di percorsi ciclopedonali nell'area della Piana Fiorentina (piste ciclabili Piana) | 68.685,55 | 34.342,78 | 24.039,98 | 10.302,79 |
| Totale Asse 4 | | | | | | 1.861.635,39 | 930.817,67 | 651.572,53 | 279.245,19 |

PF POR FESR 2014-2020. RISERVA DI EFFICACIA. ANNO 2020

| Asse POR | OT Reg. | Azione AP | | Linea di azione POR | | Finanziamento Totale | Quota FESR | Quota Stato | Quota Regione |
|-----------------------|---------|-----------|--|----------------------|--|----------------------|---------------------|---------------------|---------------------|
| | | Codice | Titolo | Codice DAR | nuovo Titolo | | | | |
| 5 | OT 6 | 6.7.1 | 6.7.1 Interventi per la tutela, la valorizzazione e la messa in rete del patrimonio culturale, materiale e immateriale, nelle aree di attrazione di rilevanza strategica tale da consolidare e promuovere processi di sviluppo | 6.7.1 | Promozione e valorizzazione della rete dei grandi attrattori culturali museali | - | | | |
| 5 | | 6.7.2 | 6.7.2 Sostegno alla diffusione della conoscenza e alla fruizione del patrimonio culturale, materiale e immateriale, attraverso la creazione di servizi e/o sistemi innovativi e l'utilizzo di tecnologie avanzate | 6.7.2 | Qualificazione dei servizi a supporto della fruizione del patrimonio culturale | 281.271,10 | 140.635,55 | 98.444,90 | 42.190,65 |
| Totale Asse 5 | | | | | | 281.271,10 | 140.635,55 | 98.444,90 | 42.190,65 |
| 6 | OT 4 | 4.1.1 | 4.1.1 Promozione dell'eco-efficienza e riduzione di consumi di energia primaria negli edifici e strutture pubbliche: interventi di ristrutturazione di singoli edifici o complessi di edifici, installazione di sistemi intelligenti di telecontrollo, regolazione, gestione, monitoraggio e ottimizzazione dei consumi energetici (smart buildings) e delle emissioni inquinanti anche attraverso l'utilizzo di mix tecnologici | 4.1.1 | Eco-efficienza e riduzione dei consumi | 14.649,26 | 7.324,65 | 5.127,23 | 2.197,38 |
| 6 | | 4.1.3 | 4.1.3 Adozione di soluzioni tecnologiche per la riduzione dei consumi energetici delle reti di illuminazione pubblica, promuovendo installazioni di sistemi automatici di regolazione (sensori di luminosità, sistemi di telecontrollo e di telegestione energetica della rete) | 4.1.3 | Illuminazione pubblica intelligente | 4.345,95 | 2.172,97 | 1.521,08 | 651,90 |
| 6 | | 4.6.1 | 4.6.1 Realizzazione di infrastrutture e nodi di interscambio finalizzati all'incremento della mobilità collettiva e alla distribuzione ecocompatibile delle merci e relativi sistemi di trasporto | 4.6.1 | Mobilità sostenibile | 73.227,99 | 36.613,97 | 25.629,84 | 10.984,18 |
| 6 | OT 9 | 9.3.1 | 9.3.1 Finanziamento piani di investimento per Comuni associati per realizzare nuove infrastrutture o recuperare quelle esistenti (asili nido, centri ludici, servizi integrativi prima infanzia, ludoteche e centri diurni per minori, comunità socioeducative) conformi alle normative regionali di riferimento | 9.3.1 | Servizi socio-educativi | 8.280,97 | 4.140,47 | 2.898,35 | 1.242,15 |
| 6 | | 9.3.5 | 9.3.5 Piani di investimento in infrastrutture per Comuni associati e aiuti per sostenere gli investimenti privati [target preferenziale: imprese - anche sociali e le organizzazioni del terzo settore, di piccole dimensioni] nelle strutture per anziani e persone con limitazioni nell'autonomia [residenze socio-sanitarie, centri diurni, co-housing o gruppi appartamento, strutture per il "dopo di noi"] | 9.3.5 | Servizi socio-sanitari | 77.137,10 | 38.568,57 | 26.997,96 | 11.570,57 |
| 6 | | 9.6.6 | 9.6.6 Interventi di recupero funzionale e riuso di vecchi immobili in collegamento con attività di animazione sociale e partecipazione collettiva, inclusi interventi per il riuso e la rifunzionalizzazione dei beni confiscati alle mafie | 9.6.6 sub-azione a.1 | Recupero funzionale - Funzioni sociali/spazi start up | 194.989,89 | 97.494,98 | 68.246,44 | 29.248,47 |
| 6 | | 9.6.6 | 9.6.6 Interventi di recupero funzionale e riuso di vecchi immobili in collegamento con attività di animazione sociale e partecipazione collettiva, inclusi interventi per il riuso e la rifunzionalizzazione dei beni confiscati alle mafie | 9.6.6 sub-azione a.2 | Recupero funzionale - Funzioni sociali/spazi sportivi | 59.527,34 | 29.763,66 | 20.834,57 | 8.929,11 |
| 6 | | 9.6.6 | 9.6.6 Interventi di recupero funzionale e riuso di vecchi immobili in collegamento con attività di animazione sociale e partecipazione collettiva, inclusi interventi per il riuso e la rifunzionalizzazione dei beni confiscati alle mafie | 9.6.6 sub-azione a.3 | Recupero funzionale - Funzioni di animazione sociale e partecipazione collettiva | 33.625,35 | 16.812,66 | 11.768,86 | 5.043,83 |
| Totale Asse 6 | | | | | | 465.783,85 | 232.891,93 | 163.024,33 | 69.867,59 |
| 7 | AT | AT | Assistenza tecnica | 7.1 | Preparazione, attuazione, sorveglianza e controllo | - | - | - | - |
| 7 | | AT | Assistenza tecnica | 7.2 | Valutazione e studi | - | - | - | - |
| 7 | | AT | Assistenza tecnica | 7.3 | Informazione e comunicazione | - | - | - | - |
| Totale Asse AT | | | | | | - | - | - | - |
| Totale POR | | | | | | 7.200.520,00 | 3.600.260,00 | 2.520.182,00 | 1.080.078,00 |