

Regione
Toscana

Repubblica Italiana



BOLLETTINO UFFICIALE

della Regione Toscana

PARTE SECONDA n. 9 del 01-03-2023

Supplemento n. 32

mercoledì, 01 marzo 2023

Firenze

Bollettino Ufficiale: piazza dell'Unità Italiana, 1 - 50123 Firenze

E-mail: redazione@regione.toscana.it

Il Bollettino Ufficiale della Regione Toscana è pubblicato esclusivamente in forma digitale, la pubblicazione avviene di norma il mercoledì, o comunque ogni qualvolta se ne ravvisi la necessità, ed è diviso in tre parti separate.

L'accesso alle edizioni del B.U.R.T., disponibili sul sito WEB della Regione Toscana, è libero, gratuito e senza limiti di tempo.

Nella **Parte Prima** si pubblicano lo Statuto regionale, le leggi e i regolamenti della Regione, nonché gli eventuali testi coordinati, il P.R.S. e gli atti di programmazione degli Organi politici, atti degli Organi politici relativi all'interpretazione di norme giuridiche, atti relativi ai referendum, nonché atti della Corte Costituzionale e degli Organi giurisdizionali per gli atti normativi coinvolgenti la Regione Toscana, le ordinanze degli organi regionali.

Nella **Parte Seconda** si pubblicano gli atti della Regione, degli Enti Locali, di Enti pubblici o di altri Enti ed Organi la cui pubblicazione sia prevista in leggi e regolamenti dello Stato o della Regione, gli atti della Regione aventi carattere diffusivo generale, atti degli Organi di direzione amministrativa della Regione aventi carattere organizzativo generale.

Nella **Parte Terza** si pubblicano i bandi e gli avvisi di concorso, i bandi e gli avvisi per l'attribuzione di borse di studio, incarichi, contributi, sovvenzioni, benefici economici e finanziari e le relative graduatorie della Regione, degli Enti Locali e degli altri Enti pubblici, si pubblicano inoltre ai fini della loro massima conoscibilità, anche i bandi e gli avvisi disciplinati dalla legge regionale 13 luglio 2007, n. 38 (Norme in materia di contratti pubblici e relative disposizioni sulla sicurezza e regolarità del lavoro).

Ciascuna parte, comprende la stampa di Supplementi, abbinata all'edizione ordinaria di riferimento, per la pubblicazione di atti di particolare voluminosità e complessità, o in presenza di specifiche esigenze connesse alla tipologia degli atti.

Sommario

Sommario	2
SEZIONE I	3
GIUNTA REGIONALE	
- Deliberazioni	4
DELIBERAZIONE 20 febbraio 2023, n. 122	
Regolamento (UE) 2021/1057 - Provvedimento Attuativo di Dettaglio (PAD) del Programma Regionale Toscana FSE+ 2021- 2027. Approvazione.	
.....	4
DELIBERAZIONE 20 febbraio 2023, n. 124	
Programma Regionale "PR Toscana FESR 2021-2027": Docu- mento di Attuazione Regionale. Approvazione.	
.....	62

SEZIONE

I



REGIONE TOSCANA
UFFICI REGIONALI GIUNTA REGIONALE

ESTRATTO DEL VERBALE DELLA SEDUTA DEL 20/02/2023 (punto N 1)

Delibera N 122 del 20/02/2023

Proponente

EUGENIO GIANI

DIREZIONE COMPETITIVITA' TERRITORIALE DELLA TOSCANA E AUTORITA' DI GESTIONE

Pubblicità / Pubblicazione Atto pubblicato su BURT e Banca Dati (PBURT/PBD)

Dirigente Responsabile Elena CALISTRI

Direttore Paolo Ernesto TEDESCHI

Oggetto:

Regolamento (UE) 2021/1057 - Provvedimento Attuativo di Dettaglio (PAD) del Programma Regionale Toscana FSE+ 2021-2027. Approvazione.

Presenti

Eugenio GIANI

Stefania SACCARDI

Stefano BACCELLI

Simone BEZZINI

Stefano CIUOFFO

Leonardo MARRAS

Monia MONNI

Alessandra NARDINI

Serena SPINELLI

ALLEGATI N°1

ALLEGATI

<i>Denominazione</i>	<i>Pubblicazione</i>	<i>Riferimento</i>
A	Si	All A PADfse+21/27

STRUTTURE INTERESSATE

<i>Denominazione</i>
DIREZIONE COMPETITIVITA' TERRITORIALE DELLA TOSCANA E AUTORITA' DI GESTIONE

Allegati n. 1

A

All A PADfse+21/27

c97235cc62541d0f51631f8d07d94b4363ca9e3508ef62bbde87ac0bf4bbb7ff

LA GIUNTA REGIONALE

Visto il Regolamento (UE) 2021/1057 del Parlamento europeo e del Consiglio, del 24 giugno 2021, che istituisce il Fondo sociale europeo Plus (FSE+) e che abroga il regolamento (UE) n. 1296/2013, con il quale si stabiliscono gli obiettivi del FSE+, il bilancio per il periodo 2021/2027, i metodi di esecuzione, le forme di finanziamento dell'Unione e le regole di erogazione di tali finanziamenti;

Visto il Regolamento (UE) n. 2021/1060 del Parlamento europeo e del Consiglio del del 24 giugno 2021, recante le disposizioni comuni applicabili al Fondo europeo di sviluppo regionale, al Fondo sociale europeo Plus, al Fondo di coesione, al Fondo per una transizione giusta, al Fondo europeo per gli affari marittimi, la pesca e l'acquacoltura, e le regole finanziarie applicabili a tali fondi e al Fondo Asilo, migrazione e integrazione, al Fondo Sicurezza interna e allo Strumento di sostegno finanziario per la gestione delle frontiere e la politica dei visti, in particolare l'articolo 23, paragrafo 4;

Vista la Deliberazione di G.R. n. 367 del 6/04/2022, con la quale sono state approvate le proposte dei Programmi Regionali: Fondo Sociale Europeo plus 2021/2027 e Fondo Europeo di Sviluppo Regionale 2021/2027, con la quale si è aperta la fase di negoziato a livello comunitario e nazionale al fine di giungere alla definizione del testo finale del Programma;

Considerato che in data 15 aprile 2022 l'Italia ha presentato, attraverso il sistema di scambio elettronico di dati della Commissione, il programma "PR Toscana FSE+2021-2027" per il sostegno a titolo del Fondo sociale europeo Plus "FSE+" nell'ambito dell'obiettivo "Investimenti a favore dell'occupazione e della crescita" per la regione Toscana in Italia.

Preso atto della Decisione della Commissione C(2022) n. 6089 del 19/08/2022 che approva il programma regionale "PR Toscana FSE+2021-2027", per il sostegno a titolo del Fondo sociale europeo Plus nell'ambito dell'obiettivo "Investimenti a favore dell'occupazione e della crescita" per la regione Toscana in Italia;

Assunto che a norma dell'articolo 86, paragrafo 1, primo comma, del regolamento (UE) 2021/1060, la suddetta decisione costituisce una decisione di finanziamento ai sensi dell'articolo 110, paragrafo 1, del regolamento (UE, Euratom) 2018/1046 del Parlamento europeo e del Consiglio; Vista la comunicazione del 25/02/2022 da parte della Presidenza del Consiglio dei ministri, Dipartimento per le politiche di coesione, Ufficio Analisi, politiche e programmazione, con la quale si fa riferimento alla suddivisione delle risorse fra FSE+ e FESR, con l'indicazione delle percentuali per ogni annualità di riparto finanziario;

Vista la DGR n. 1016 del 12 settembre 2022 Regolamento (UE) n.1060/2021 - Presa d'atto della Decisione della Commissione C(2022) n. 6089 del 19/08/2022 che approva il programma regionale "PR Toscana FSE+ 2021-2027", per il sostegno a titolo del Fondo sociale europeo Plus nell'ambito dell'obiettivo "Investimenti a favore dell'occupazione e della crescita" per la regione Toscana in Italia;

Considerato che al fine di assicurare una migliore articolazione interpretativa riguardo al sistema organizzativo e gestionale del PR Toscana FSE+ 2021-2027, alle ripartizioni finanziarie complessive e di dettaglio, alle Attività previste per Priorità e Obiettivi specifici, si rende necessario dotarsi di un dispositivo operativo quale utile strumento di lavoro, denominato "Provvedimento attuativo di

dettaglio” (di seguito PAD) del PR Toscana FSE+2021-2027 sopra richiamato e di cui all'allegato A) parte integrante e sostanziale del presente atto;

Vista la Deliberazione di G.R. n. 367 del 6/04/2022, avente ad oggetto l'approvazione delle proposte dei Programmi Regionali del Fondo Sociale Europeo plus 2021/2027 e del Fondo Europeo di Sviluppo Regionale 2021/2027, che individua, secondo l'art. 71 del Reg. (UE) 2021/1060, per ciascun Programma, la dirigente regionale Elena Calistri come Autorità di Gestione del Fondo sociale europeo plus e la dirigente regionale Angelita Luciani come Autorità di Gestione del Fondo europeo di sviluppo regionale; come Autorità di Audit la dirigente regionale Elvira Pisani e come Organismo che svolge la funzione contabile (OFC) la dirigente regionale Paola Bigazzi;

Visto l'articolo 71 comma 3 del Regolamento (UE) 2021/1060 del Parlamento Europeo e del Consiglio 24 giugno 2021, secondo cui l'Autorità di Gestione può individuare uno o più organismi intermedi che svolgano determinati compiti sotto la sua responsabilità;

Considerato che l'Azienda Regionale per il Diritto allo studio Universitario era stata individuata come Organismo Intermedio del POR 2014-2020;

Considerata l'opportunità di procedere in continuità con la precedente programmazione al fine di avviare fin da subito la progettazione ed attuazione delle misure e degli interventi della programmazione 2021-2027, si ritiene opportuno confermare e previa successiva condivisione con la Giunta regionale, nelle more del controllo preventivo che verrà effettuato dall'Autorità di Gestione e della conseguente stipula dell'Accordo, l'Azienda Regionale per il Diritto allo studio Universitario come Organismo Intermedio anche per il PR Toscana FSE+2021-2027;

Valutato che ARTI (Agenzia Regionale Toscana Impiego) possa essere individuata come Organismo Intermedio a seguito del controllo preventivo che verrà effettuato dall'Autorità di Gestione e della conseguente stipula dell'Accordo col settore competente, previa condivisione con la Giunta regionale;

Ritenuto di dare mandato al Settore competente di avviare le procedure finalizzate all'individuazione di ARTI come organismo intermedio, che sarà poi formalizzata nel Sigeco del PR Toscana FSE+2021-2027;

Considerato inoltre che, nelle more della definizione del Sistema di gestione e controllo relativo al PR Toscana FSE+2021-2027, si ritiene opportuno che agli interventi finanziati vengano applicate le procedure del Sistema di gestione e controllo del POR Toscana 2014-2020; Vista la Legge Regionale 29/12/2022, n. 46 con la quale si approva il bilancio di previsione finanziario 2023/2025;

Vista la delibera GR n. 2 del 9/1/2023 con cui viene approvato il documento tecnico di accompagnamento al bilancio di previsione 2023-2025 e del bilancio finanziario gestionale 2023-2025, in cui gli stanziamenti delle Categorie di entrata e dei Macroaggregati di spesa sono ripartiti in Capitoli;

Visto il parere favorevole espresso dal CD nella seduta del 26 gennaio 2023;

A VOTI UNANIMI

DELIBERA

1. di approvare, per le motivazioni adottate in narrativa, il Provvedimento Attuativo di Dettaglio (PAD) del PR Toscana FSE+ 2021-2027 di cui all'allegato A) che costituisce parte integrante e sostanziale del presente provvedimento;
2. Di dare atto che la copertura finanziaria del quadro finanziario per annualità, di cui alla Tabella n. 2 *Ripartizione per Anno e Fondo* dell'allegato A "Provvedimento Attuativo di dettaglio 2021-27" parte integrante e sostanziale della presente deliberazione, è assicurata nell'ambito degli stanziamenti dei pertinenti capitoli del bilancio di previsione 2023/2025 e successivi, definiti secondo il principio di esigibilità delle relative spese da valutarsi nell'arco temporale 2023/2030.
3. di dare mandato all'Autorità di gestione del Programma Regionale FSE+2021 – 2027, così come individuata con delibera di Giunta regionale n. 367 del 6/04/2022, di trasmettere il presente atto all'Autorità di audit e all'Organismo che svolge la funzione contabile (OFC), anche esse individuate con il medesimo atto, nonché ai Settori regionali responsabili di attività e agli Organismi intermedi.
4. di individuare l'Azienda Regionale per il Diritto allo studio Universitario come Organismo Intermedio del PR Toscana FSE+ 2021-2027, previa condivisione dell'accordo di delega da parte della Giunta regionale.
5. di dare mandato al Settore competente di avviare le procedure finalizzate all'individuazione di ARTI come organismo intermedio, previa condivisione con la Giunta regionale, e relativa formalizzazione nel Sigeco del PR Toscana FSE+ 2021-2027.
6. di applicare agli interventi finanziati le procedure del Sistema di gestione e controllo del POR Toscana 2014-2020, nelle more della definizione del Sistema di gestione e controllo relativo al PR Toscana FSE+ 2021-2027.

Il presente atto è pubblicato integralmente sul BURT ai sensi degli articoli 4, 5 e 5 bis della l.r.23/2007 e sulla banca dati degli atti amministrativi della Giunta regionale ai sensi dell'art.18 della l.r. 23/2007.

IL SEGRETARIO DELLA GIUNTA

La Dirigente Responsabile
ELENA CALISTRI

Il Direttore
PAOLO ERNESTO TEDESCHI



ALLEGATO A)

PROVVEDIMENTO ATTUATIVO DI DETTAGLIO

2021-2027

VERSIONE I

Programma Regionale Fondo Sociale Europeo Plus 2021–2027
Regione Toscana



Indice

Finalità del dispositivo.....	3
1. Descrizione del sistema organizzativo e gestionale.....	4
2. Ripartizione finanziaria complessiva e di dettaglio.....	6
3. Il contributo delle attività del PAD alle strategie territoriali e alla Strategia di Specializzazione Intelligente.....	50



Finalità del dispositivo

Il **Provvedimento Attuativo di Dettaglio (PAD)** del Programma Regionale (PR) FSE+ 2021-2027 rappresenta, in continuità con l'analogo documento predisposto dalla Regione Toscana per l'attuazione del POR FSE 2014-2020, lo strumento che descrive la dotazione finanziaria di ciascuna delle attività in cui si articola il PR FSE+ e individua al contempo i soggetti referenti dell'attuazione di tali attività, stabilendone le responsabilità e le competenze ai fini della programmazione, gestione, controllo e pagamento degli interventi del PR.

Il PAD è espressione diretta della strategia regionale contenuta nel PR, approvato con Decisione della Commissione Europea C(2022) 6089 del 19/08/2022, di cui si è preso atto con la DGR 1016 del 12/09/2022, e ne rappresenta un'appendice con caratteristiche fortemente operative, finalizzate a fornire un utile e immediato supporto per l'esecuzione della programmazione regionale.

A tal fine il documento è articolato nelle seguenti sezioni:

1. **Descrizione del sistema organizzativo e gestionale**, nel quale è fornita una breve descrizione del modello di *governance* sul quale si fonda l'attuazione del Programma Regionale;
2. **Ripartizione finanziaria complessiva e di dettaglio**, che riepiloga la dotazione finanziaria delle attività che declinano operativamente la strategia del Programma, al contempo, rendendone evidente la corrispondenza, in termini di responsabilità, ai diversi soggetti coinvolti nella gestione e attuazione del Programma;
3. **Contributo del PR alle priorità territoriali e alla Strategia di Specializzazione Intelligente**, che circoscrive l'ambito di azione del PR, e la relativa programmazione di dettaglio, in riferimento alle strategie settoriali definite dalla Regione Toscana



1. Descrizione del sistema organizzativo e gestionale

La struttura organizzativa definita per l'attuazione del PR FSE+ 2021-2027, descritta in maniera articolata nell'ambito del Sistema di gestione e controllo (Si.Ge.Co) del Programma, contribuisce a garantire il perseguimento, nell'attuazione degli interventi previsti, del principio comunitario della "sana gestione finanziaria dei Fondi".

La principale caratteristica di tale struttura organizzativa è l'articolazione operativa dell'AdG in **Responsabili di attività (RdA)** che, per competenza, programmano e gestiscono le azioni del PR FSE+ 2021-2027 attraverso:

- le proprie strutture (Settori regionali, con i quali gli RdA sostanzialmente coincidono);
- enti/uffici esterni all'Amministrazione regionale che, mediante convenzioni bilaterali, saranno individuati quali Organismi Intermedi (OI) per lo svolgimento di determinati compiti delegati dall'Autorità di Gestione/RdA.

Ne consegue dunque che le funzioni di programmazione, gestione e rendicontazione e controlli sono allocate a livello regionale e che la presenza di Organismi Intermedi risulta limitata ai soli casi in cui l'attribuzione di funzioni dell'Autorità di Gestione (AdG) sia riferita a soggetti esterni all'amministrazione regionale. In tal senso gli **Organismi Intermedi** previsti per l'attuazione di taluni interventi del PR FSE+ 2021-2027 sono due e nello specifico:

- Azienda Regionale per il Diritto allo Studio Universitario (ARDSU);
- Agenzia Regionale Toscana per l'Impiego (ARTI).

All'**Azienda Regionale per il Diritto allo Studio Universitario (ARDSU)** è affidata la realizzazione di quattro linee di intervento: l'Orientamento verso l'università, i Tirocini curriculari retribuiti, i Voucher per frequenza di corsi post laurea e le Borse di Studio universitarie. A tal fine, come evidenziato nella Tabella 6.4, sono ad essa assegnati complessivamente circa 26,7meuro. Come meglio definito nell'accordo di delega, da condividersi preventivamente con la Giunta regionale e sottoscritto con l'Organismo Intermedio, lo stesso programmerà e gestirà gli interventi e i relativi fondi in autonomia, ma dovrà attenersi alle linee di indirizzo e di attuazione che le verranno fornite dal RdA di riferimento, cioè il Settore Diritto allo Studio Universitario e sostegno alla Ricerca, tenendo conto anche delle indicazioni da parte dell'Assessore competente per la programmazione del PR FSE+ 2021-2027.

All'**Agenzia Regionale Toscana per l'impiego (ARTI)**, è affidata la realizzazione di sei linee di intervento: Interventi a sostegno dell'occupazione tra cui incentivi all'assunzione implementati attraverso quattro distinte linee destinate a target specifici (over 30, under 30, donne e disabili); Azioni di sistema e accompagnamento a sostegno dell'occupazione femminile; Percorsi di inclusione donne vittime di violenza e di tratta. A tal fine, come evidenziato nella Tabella 6.10, sono ad essa assegnati complessivamente 30 meuro. Come meglio definito nell'accordo di delega, da condividersi preventivamente con la Giunta regionale e sottoscritto con l'Organismo Intermedio, lo stesso programmerà e gestirà gli interventi e i relativi fondi in autonomia, ma dovrà attenersi alle linee di indirizzo e di attuazione che le verranno fornite dal RdA di riferimento, cioè il Settore Lavoro, tenendo conto anche delle indicazioni da parte dell'Assessore competente per la programmazione PR FSE+ 2021-2027.

Programma Regionale Fondo Sociale Europeo Plus 2021–2027
Regione Toscana



Per il dettaglio delle funzioni e delle responsabilità assunte da ciascun Organismo intermedio, si rimanda agli accordi formali conclusi con l'Autorità di Gestione.

Si riporta di seguito la rappresentazione grafica del **modello di governance** sin qui delineato.

Programma Regionale Fondo Sociale Europeo Plus 2021-2027
Regione Toscana

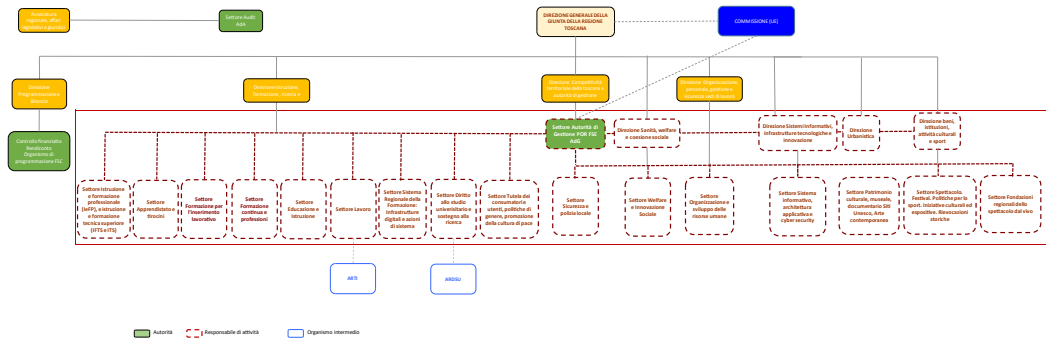

Provvedimento Attuativo di Dettaglio

Programma Regionale Fondo Sociale Europeo Plus 2021-2027

Regione Toscana



2. Ripartizione finanziaria complessiva e di dettaglio

La dotazione complessiva del PR FSE+ 2021-27 della Regione Toscana ammonta a € **1.083.631.598**.

Secondo quanto previsto dall'art. 86 (1) del Regolamento (UE) n. 1060/2021, una quota di tale dotazione complessiva, corrispondente al 50 % del contributo per gli anni 2026 e il 2027 («importo di flessibilità»), sarà definitivamente assegnata al PR FSE+ 2021-2027 solo dopo l'adozione della decisione della Commissione in seguito al riesame intermedio previsto dall'articolo 18.

Regolamento (UE) 1060/2021

Articolo 86, c. 1. Impegni di bilancio

La decisione di approvazione del programma in conformità dell'articolo 23 costituisce una decisione di finanziamento ai sensi dell'articolo 110, paragrafo 1, del regolamento finanziario e la sua notifica allo Stato membro costituisce un impegno giuridico. Tale decisione specifica il contributo totale dell'Unione per fondo e per anno. Tuttavia, per i programmi dell'obiettivo «Investimenti a favore dell'occupazione e della crescita», è mantenuto un importo pari al 50 % del contributo per gli anni 2026 e il 2027 («importo di flessibilità») per programma in ciascuno Stato membro, importo che è definitivamente assegnato al programma solo dopo l'adozione della decisione della Commissione in seguito al riesame intermedio in conformità dell'articolo 18.

Articolo 18, c. 2. Riesame intermedio e importo di flessibilità

Entro il 31 marzo 2025 lo Stato membro presenta alla Commissione, per ciascun programma, una valutazione relativa ai risultati del riesame intermedio, compresa una proposta riguardante l'assegnazione definitiva dell'importo di flessibilità di cui all'articolo 86, paragrafo 1, secondo comma.

Sulla base di tali premesse, le successive tabelle 1 e 2 riportano la **dotazione complessiva del Programma**, distinta per quota comunitaria e nazionale (stato/regione), rispettivamente a livello di Priorità di intervento e di annualità. La tabella 3, inoltre, offre un quadro di sintesi della distribuzione per Priorità e anno della dotazione complessiva del Programma.

Nella tabella 4 è rappresentata **l'intera struttura della programmazione attuativa**, con la puntuale indicazione dell'assegnazione finanziaria complessiva, fino al livello della singola Attività. La tabella 5 presenta una disamina della programmazione per Priorità e Obiettivo Specifico.

Successivamente, le tabelle 6.1 - 6.23 mostrano il dettaglio per attività della assegnazione finanziaria per competenza e annualità.

Per quanto riguarda l'istituzione degli atti di impegno e spesa delle risorse pubbliche ad essi assegnate, i soggetti responsabili sono tenuti ad utilizzare le seguenti percentuali di cofinanziamento:

Per tutte le Priorità inclusa l'Assistenza Tecnica:

- Quota di cofinanziamento UE: 40,00%
- Quota di cofinanziamento STATO: 42,00%
- Quota di cofinanziamento REGIONE: 18,00%

Provvedimento Attuativo di Dettaglio

Programma Regionale Fondo Sociale Europeo Plus 2021-2027

Regione Toscana



Anche nella programmazione 2021-2027 è prevista l'istituzione, ai sensi dell'art. 16 del Reg. (UE) 1060/2021, di un quadro di riferimento dell'efficacia dell'attuazione prevede altresì **target intermedi da conseguire entro la fine dell'anno 2024** per gli indicatori di **output** e target finali da conseguire entro la **fine dell'anno 2029** per gli indicatori di **output e di risultato**, per il cui conseguimento, ai soggetti responsabili (RdA e OI) delle specifiche attività, è assegnato il compito di porre in essere le adeguate modalità di attuazione per il completo raggiungimento degli stessi.

In accordo con quanto previsto dal Regolamento (UE) n. 1060/2021, il raggiungimento dei target verrà valutato dalla Commissione nell'ambito della valutazione relativa ai risultati del riesame intermedio (art. 18) e sulla base della relazione finale in materia di performance (art. 43).

Il rinnovato quadro regolamentare della programmazione 2021-2027 ha, dunque, confermato le misure di sorveglianza dei Programmi, anche mediante la definizione di un sistema di indicatori, con milestone e target, al contempo introducendo alcuni elementi di innovazione per la sorveglianza dei Programmi e di specifici interventi.

In particolare, come diffusamente disciplinato dal Regolamento (UE) n. 1060/2021 (cfr. artt. 22, 40, 46, 50 e 73), nell'ambito di ciascun Programma devono essere individuate "**operazioni di importanza strategica**", ossia interventi che forniscono un contributo significativo al conseguimento degli obiettivi del Programma e che pertanto sono soggetti a particolari misure di sorveglianza e comunicazione.

Nel quadro del PR Toscana sono state individuate, come descritto nell'Appendice III del PR, quattro operazioni di importanza strategica, una per ciascuna Priorità tematica di cui si compone il Programma. Tali operazioni, corrispondenti alle attività del PAD identificate nella tabella 5 del presente documento, sono relative a:

- Azioni innovative di welfare aziendale per favorire la parità di genere - Priorità 1 "Occupazione", Obiettivo specifico c);
- Promozione della qualità e dell'efficacia dei percorsi universitari - Priorità 2 "Istruzione e formazione", Obiettivo specifico f);
- Sostegno alla domanda di servizi educativi per la prima infanzia - Priorità 3 "Inclusione", Obiettivo specifico k);
- Promozione dei percorsi degli Istituti Tecnici Superiori - Priorità 4 "Occupazione giovanile", Obiettivo specifico f).

Programma Regionale Fondo Sociale Europeo Plus 2021-2027
Regione Toscana



Tabella 1 – Ripartizione per Priorità e Fondo

Priorità	Dotazione complessiva PR					Importo totale	%
	Quota comunitaria FSE+	Quota nazionale					
		Totale	Stato	Regione			
1) Occupazione	83.040.000,00	124.560.000,00	87.192.000,00	37.368.000,00	207.600.000,00	19,2%	
2) Istruzione e formazione	88.914.534,00	133.371.801,00	93.360.260,00	40.011.541,00	222.286.335,00	20,5%	
3) Inclusione	167.760.000,00	251.640.000,00	176.148.000,00	75.492.000,00	419.400.000,00	38,7%	
4) Occupazione giovanile	76.400.000,00	114.600.000,00	80.220.000,00	34.380.000,00	191.000.000,00	17,6%	
5) Assistenza tecnica	17.338.105,00	26.007.158,00	18.205.011,00	7.802.147,00	43.345.263,00	4,0%	
Totale	433.452.639,00	650.178.959,00	455.125.271,00	195.053.688,00	1.083.631.598,00	100%	

Provvedimento Attuativo di Dettaglio

Programma Regionale Fondo Sociale Europeo Plus 2021–2027
Regione Toscana



Tabella 2 - Ripartizione per Anno e Fondo

Anno	Dotazione complessiva PR					
	Quota comunitaria FSE+		Quota nazionale			Importo totale
	Dotazione finanziaria	Importo flessibilità	Totale	Stato	Regione	
2021	-	-	-	-	-	-
2022	74.041.544,00	-	111.062.316,00	77.743.621,00	33.318.695,00	185.103.860,00
2023	75.232.628,00	-	112.848.942,00	78.994.259,00	33.854.683,00	188.081.570,00
2024	76.447.830,00	-	114.671.745,00	80.270.221,00	34.401.524,00	191.119.575,00
2025	77.687.331,00	-	116.530.997,00	81.571.698,00	34.959.299,00	194.218.328,00
2026	32.188.429,00	32.188.430,00	96.565.289,00	67.595.702,00	28.969.587,00	160.942.148,00
2027	32.833.223,00	32.833.224,00	98.499.670,00	68.949.769,00	29.549.901,00	164.166.117,00
Totale	368.430.985,00	65.021.654,00	650.178.959,00	455.125.270,00	195.053.689,00	1.083.631.598,00

Provvedimento Attuativo di Dettaglio

Programma Regionale Fondo Sociale Europeo Plus 2021-2027
Regione Toscana



Tabella 3 - Ripartizione dotazione complessiva per Priorità e Anno

Priorità	2021	2022	2023	2024	2025	2026	2027	Totale
1) Occupazione	-	35.461.831,00	36.032.294,00	36.614.310,00	37.207.964,00	30.832.979,00	31.450.622,00	207.600.000,00
2) Istruzione e formazione	-	37.970.523,00	38.581.344,00	39.204.532,00	39.840.181,00	33.014.209,00	33.675.546,00	222.286.335,00
3) Inclusione	-	71.641.099,00	72.793.570,00	73.969.374,00	75.168.689,00	62.289.744,00	63.537.524,00	419.400.000,00
4) Occupazione giovanile	-	32.626.252,00	33.151.099,00	33.686.576,00	34.232.761,00	28.367.531,00	28.935.781,00	191.000.000,00
5) Assistenza tecnica	-	7.404.155,00	7.523.263,00	7.644.783,00	7.768.733,00	6.437.685,00	6.566.644,00	43.345.263,00
Totale	-	185.103.860,00	188.081.570,00	191.119.575,00	194.218.328,00	160.942.148,00	164.166.117,00	1.083.631.598,00

Provvedimento Attuativo di Dettaglio

Programma Regionale Fondo Sociale Europeo Plus 2021-2027
Regione Toscana



Tabella 4 - Ripartizione dotazione complessiva per obiettivo specifico

Priorità	Obiettivo specifico	Dotazione assegnata (€)
1. Occupazione	a - Migliorare l'accesso all'occupazione e le misure di attivazione per tutte le persone in cerca di lavoro, in particolare i giovani, soprattutto attraverso l'attuazione della garanzia per i giovani, i disoccupati di lungo periodo e i gruppi svantaggiati nel mercato del lavoro, nonché delle persone inattive, anche mediante la promozione del lavoro autonomo e dell'economia sociale	141.700.000,00
	c - Promuovere una partecipazione equilibrata di donne e uomini al mercato del lavoro, parità di condizioni di lavoro e un migliore equilibrio tra vita professionale e vita privata, anche attraverso l'accesso a servizi abbordabili di assistenza all'infanzia e alle persone non autosufficienti	36.000.000,00
	d - Promuovere l'adattamento dei lavoratori, delle imprese e degli imprenditori ai cambiamenti, un invecchiamento attivo e sano, come pure ambienti di lavoro sani e adeguati che tengano conto dei rischi per la salute	29.900.000,00
Occupazione Totale		207.600.000,00
2. Istruzione e formazione	e - Migliorare la qualità, l'inclusività, l'efficacia e l'attinenza al mercato del lavoro dei sistemi di istruzione e di formazione, anche attraverso la convalida dell'apprendimento non formale e informale, per sostenere l'acquisizione di competenze chiave, comprese le competenze imprenditoriali e digitali, e promuovendo l'introduzione di sistemi formativi duali e di apprendistati	26.300.000,00
	f - Promuovere la parità di accesso e di completamento di un'istruzione e una formazione inclusive e di qualità, in particolare per i gruppi svantaggiati, dall'educazione e cura della prima infanzia, attraverso l'istruzione e la formazione generale e professionale, fino al livello terziario e all'istruzione e all'apprendimento degli adulti, anche agevolando la mobilità ai fini dell'apprendimento per tutti e l'accessibilità per le persone con disabilità	195.986.335,00
Istruzione e formazione Totale		222.286.335,00
3. Inclusione	h - Incentivare l'inclusione attiva, per promuovere le pari opportunità, la non discriminazione e la partecipazione attiva, e migliorare l'occupabilità, in particolare dei gruppi svantaggiati	179.400.000,00
	k - Migliorare l'accesso paritario e tempestivo a servizi di qualità, sostenibili e a prezzi accessibili, compresi i servizi che promuovono l'accesso agli alloggi e all'assistenza incentrata sulla persona, anche in ambito sanitario;	240.000.000,00

Provvedimento Attuativo di Dettaglio

Programma Regionale Fondo Sociale Europeo Plus 2021–2027
Regione Toscana



Priorità	Obiettivo specifico	Dotazione assegnata (€)
	modernizzare i sistemi di protezione sociale, anche promuovendone l'accesso e prestando particolare attenzione ai minori e ai gruppi svantaggiati; migliorare l'accessibilità l'efficacia e la resilienza dei sistemi sanitari e dei servizi di assistenza di lunga durata, anche per le persone con disabilità	
Inclusione Totale		419.400.000,00
4. Occupazione giovanile	a - Migliorare l'accesso all'occupazione e le misure di attivazione per tutte le persone in cerca di lavoro, in particolare i giovani, soprattutto attraverso l'attuazione della garanzia per i giovani, i disoccupati di lungo periodo e i gruppi svantaggiati nel mercato del lavoro, nonché delle persone inattive, anche mediante la promozione del lavoro autonomo e dell'economia sociale	100.000.000,00
	f - Promuovere la parità di accesso e di completamento di un'istruzione e una formazione inclusive e di qualità, in particolare per i gruppi svantaggiati, dall'educazione e cura della prima infanzia, attraverso l'istruzione e la formazione generale e professionale, fino al livello terziario e all'istruzione e all'apprendimento degli adulti, anche agevolando la mobilità ai fini dell'apprendimento per tutti e l'accessibilità per le persone con disabilità	91.000.000,00
Occupazione giovanile Totale		191.000.000,00
5. Assistenza Tecnica	AT	43.345.263,00
Assistenza Tecnica Totale		43.345.263,00
Totale complessivo		1.083.631.598,00

Provvedimento Attuativo di Dettaglio

Programma Regionale Fondo Sociale Europeo Plus 2021-2027
Regione Toscana



Tabella 5 - Ripartizione di dettaglio dotazione complessiva per attività

La tabella seguente rappresenta l'articolazione delle azioni del Programma Regionale nelle attività che compongono il PAD, offrendo evidenza dei RdA/OI referenti dell'attuazione, dei destinatari delle attività e delle risorse destinate a ciascuna attività. Le "operazioni di importanza strategica" individuate nell'ambito del PR sono identificate nella tabella seguente con un differente cromatismo (celeste) della riga pertinente.

Riguardo ai destinatari delle attività si sottolinea che gli stessi sono riportati nella tabella seguente in coerenza con i destinatari previsti dal PR a, livello dell'Obiettivo specifico corrispondente e pertanto rappresentano la platea dei destinatari alla quale le attività del PAD inserite nell'Obiettivo specifico possono rivolgersi.

Azione PR	Codice	Categoria di intervento	Attività	RdA/OI	Destinatari	%	VA Totale
PRIORITA' 1) OCCUPAZIONE						19,2%	207.600.000,00
Obiettivo Specifico a						13,1%	141.700.000,00
Azioni integrate per la mobilità transnazionale	1.a.1	134	Borse di mobilità professionale	Settore Lavoro	Disoccupati/e, inoccupati/e, inattivi/e, occupati/e che intendono avviare un'attività imprenditoriale o di autoimpiego, o che l'abbiano avviata da non oltre 12 mesi, soggetti che per la loro appartenenza a specifici settori professionali (ad es. cultura e spettacolo) sono caratterizzati da un elevato rischio di perdita occupazionale, operatori/trici del sistema per le azioni di capacity building	0,5%	5.000.000,00
Incentivi all'assunzione di particolari categorie di soggetti maggiormente vulnerabili e a rischio di esclusione lavorativa e sociale	1.a.2	134	Interventi di politica attiva, integrati e specialistici a sostegno dell'occupazione (over 30)	Settore Lavoro		0,2%	1.700.000,00
Interventi integrati a sostegno dell'occupazione e dell'occupabilità in settori professionali caratterizzati da una maggiore precarietà lavorativa o da un elevato rischio di perdita occupazionale	1.a.3	134	Interventi innovativi per favorire la crescita professionale dei giovani nell'ambito della composizione musicale per prodotti audiovisivi (Music For Audiovisual - Mu.F.A.)	Settore Spettacolo. Festival. Politiche dello sport. Iniziative culturali ed espositive. Rievocazioni storiche.		0,1%	1.000.000,00
	1.a.4	134	Interventi innovativi per favorire la crescita professionali di giovani musicisti di musica popolare e di musica classica (Toscana 100+100 Band&Orchestra)	Settore Spettacolo. Festival. Politiche dello sport. Iniziative culturali ed espositive. Rievocazioni storiche.		0,6%	7.000.000,00
	1.a.5	134	Sostegno alle transizioni verso un'occupazione	Settore Patrimonio culturale, museale,		1,4%	15.000.000,00

Provvedimento Attuativo di Dettaglio

Programma Regionale Fondo Sociale Europeo Plus 2021-2027
Regione Toscana



Azione PR	Codice	Categoria di intervento	Attività	RdA/OI	Destinatari	%	VA Totale
			stabile e di qualità nei beni culturali e nelle arti contemporanee	documentario Siti Unesco, Arte contemporanea			
Percorsi e servizi integrati (orientamento, formazione, consulenza, accompagnamento, tutoraggio) per la creazione d'impresa e di lavoro autonomo	1.a.6	137	Percorsi e servizi integrati (orientamento, formazione, consulenza) per la creazione d'impresa e di lavoro autonomo	Settore Formazione continua e Professioni		0,4%	4.000.000,00
Servizi e misure di politica attiva del lavoro	1.a.7	134	Politiche attive, servizi e azioni di empowerment finalizzate a rafforzare i percorsi di professionalizzazione e stabilizzazione professionale ed occupazionale dei lavoratori	Settore Lavoro		0,2%	2.000.000,00
	1.a.8	134	Rafforzamento delle politiche attive (CPI)	Settore Lavoro		1,4%	15.000.000,00
Rafforzamento dei servizi per il lavoro	1.a.9	134	Sistema informativo lavoro	Settore Lavoro		0,3%	3.500.000,00
Interventi formativi strettamente collegati alle esigenze di inserimento e reinserimento lavorativo	1.a.10	134	Formazione per disoccupati	Settore Formazione per l'inserimento lavorativo		6,8%	74.000.000,00
Azioni di rafforzamento del partenariato socio-economico e, più in generale, della società civile	1.a.11	134	Capacità istituzionale "Occupazione" - Formazione	Settore Organizzazione e sviluppo risorse umane		0,0%	500.000,00
	1.a.12	134	Capacità istituzionale "Occupazione" - Animazione	Settore Lavoro		0,1%	700.000,00
	1.a.13	134	Capacità istituzionale "Occupazione" - Animazione	Direzione Beni, istituzioni, attività culturali e sport		0,0%	300.000,00
Incentivi all'assunzione di particolari categorie di soggetti maggiormente vulnerabili e a rischio di esclusione lavorativa e sociale	1.a.14	134	Interventi a sostegno dell'occupazione tra cui Incentivi all'assunzione (over 30)	ARTI		0,5%	5.000.000,00

Provvedimento Attuativo di Dettaglio

Programma Regionale Fondo Sociale Europeo Plus 2021-2027
Regione Toscana



Azione PR	Codice	Categoria di intervento	Attività	RdA/OI	Destinatari	%	VA Totale
Interventi integrati a sostegno dell'occupazione e dell'occupabilità in settori professionali caratterizzati da una maggiore precarietà lavorativa o da un elevato rischio di perdita occupazionale	1.a.15	134	Sostegno alle transizioni verso un'occupazione stabile e di qualità nello spettacolo dal vivo	Settore Fondazioni regionali dello spettacolo dal vivo		0,6%	7.000.000,00
Obiettivo Specifico c						3,3%	36.000.000,00
Azioni di accompagnamento e percorsi integrati sia per l'avvio che per lo sviluppo di attività d'impresa e per l'autoimpiego	1.c.1	142	Promozione della qualificazione professionale delle imprenditrici anche attraverso la tecnica del Mentoring	Settore Formazione continua e Professioni	Occupati/e, donne disoccupate, donne inattive, aziende per interventi di welfare aziendale e istituti scolastici/partners sociali per azioni di sensibilizzazione sulla cultura di genere, studenti di ogni ordine e grado e persone coinvolte in un percorso scolastico o formativo	0,1%	700.000,00
- Percorsi integrati, orientativi, formativi e di accompagnamento mirati a contrastare gli stereotipi di genere sia nei contesti scolastici che lavorativi; - Azioni di gender mainstreaming per la diffusione della cultura di genere e la promozione di azioni positive per il sostegno alla parità di genere nella vita sociale, culturale ed economica.	1.c.2	142	Azioni di sistema e di mainstreaming	Settore Tutela dei consumatori e utenti, politiche di genere, promozione della cultura di pace		0,9%	9.300.000,00
- Azioni per favorire l'occupazione femminile, incentivi alle assunzioni e interventi per incentivare la scelta di percorsi di istruzione e/o formazione nelle materie STEM - Azioni di accompagnamento e di sostegno ai percorsi di inserimento lavorativo, crescita professionale e di progressione di carriera,	1.c.3	142	Interventi di politica attiva, integrati e specialistici a sostegno dell'occupazione femminile	Settore Lavoro		0,2%	2.200.000,00

Provvedimento Attuativo di Dettaglio

Programma Regionale Fondo Sociale Europeo Plus 2021-2027
Regione Toscana



Azione PR	Codice	Categoria di intervento	Attività	RdA/OI	Destinatari	%	VA Totale
anche attraverso servizi specialistici e interventi personalizzati							
Soluzioni innovative di welfare aziendale e interventi per favorire il gender balance nelle imprese, incluse misure rivolte alla conciliazione dei tempi di vita-lavoro	1.c.4	143	Interventi innovativi a sostegno della conciliazione tra vita privata e professionale di donne e uomini	Settore Lavoro		1,4%	15.000.000,00
- Azioni per favorire l'occupazione femminile, incentivi alle assunzioni e interventi per incentivare la scelta di percorsi di istruzione e/o formazione nelle materie STEM	1.c.5	142	Interventi a sostegno dell'occupazione femminile tra cui incentivi all'assunzione	ARTI		0,8%	8.400.000,00
- Azioni di accompagnamento e di sostegno ai percorsi di inserimento lavorativo, crescita professionale e di progressione di carriera, anche attraverso servizi specialistici e interventi personalizzati	1.c.6	142	Azioni di sistema e accompagnamento a sostegno dell'occupazione femminile	ARTI		0,0%	400.000,00
Obiettivo Specifico d						2,8%	29.900.000,00
Misure volte a consentire l'innalzamento delle competenze dei lavoratori/delle lavoratrici, degli imprenditori/delle imprenditrici e delle imprese	1.d.1	146	Formazione continua rivolta a lavoratori coinvolti in situazioni di crisi e per attività di innovazione tecnologica e transizione digitale	Settore Formazione continua e Professioni	Lavoratori/lavoratrici, imprenditori/imprenditrici, imprese, lavoratori/lavoratrici autonomi/e	1,7%	18.400.000,00
	1.d.2	146	Voucher formativi per occupati, imprenditori, soci di cooperative e liberi professionisti per la partecipazione a percorsi formativi tesi ad rafforzare ed aggiornare le competenze professionali	Settore Formazione continua e Professioni		1,1%	11.500.000,00

Provvedimento Attuativo di Dettaglio

Programma Regionale Fondo Sociale Europeo Plus 2021–2027
Regione Toscana



Azione PR	Codice	Categoria di intervento	Attività	RdA/OI	Destinatari	%	VA Totale
PRIORITA' 2) ISTRUZIONE E FORMAZIONE						20,5%	222.286.335,00
Obiettivo Specifico e						2,4%	26.300.000,00
Interventi di potenziamento dell'integrazione dei sistemi di istruzione e formazione con il mercato del lavoro	2.e.1	149	Attività dei Poli Tecnico Professionali (PTP)	Settore Istruzione e formazione professionale (IeFP), e istruzione e formazione tecnica superiore (IFTS e ITS)	Inattivi/e, disoccupati/e, studenti/esse, lavoratori/trici assunti/e con contratto di apprendistato, operatori/trici del sistema per le azioni di capacity building	0,2%	2.500.000,00
	2.e.2	149	Rafforzamento Istituti Tecnici e Professionali	Settore Istruzione e formazione professionale (IeFP), e istruzione e formazione tecnica superiore (IFTS e ITS)		0,5%	5.000.000,00
	2.e.3	149	Misure di integrazione istruzione/formazione/lavoro , (anche impresa formativa simulata) campagne informative e servizi a supporto delle imprese, degli organismi formativi, delle scuole e dei soggetti del mercato del lavoro interessati a vario titolo nell'attuazione del sistema duale, finalizzati all'attivazione di contratti di apprendistato in duale	Settore Apprendistato e Tirocini		0,6%	6.000.000,00
Azioni di sistema a supporto della filiera istruzione e formazione	2.e.4	151	Sistema informativo della formazione	Settore Sistema informativo, architettura applicativa e cyber security	0,6%	7.000.000,00	
	2.e.5	151	Accreditamento degli Organismi Formativi, delle Università, delle Istituzioni Scolastiche, dei C.P.I.A. Regionali e delle Botteghe-Scuola sul territorio della Toscana	Settore Sistema Regionale della Formazione: Infrastrutture Digitali e Azioni di Sistema	0,2%	2.000.000,00	

Provvedimento Attuativo di Dettaglio

Programma Regionale Fondo Sociale Europeo Plus 2021-2027
Regione Toscana



Azione PR	Codice	Categoria di intervento	Attività	RdA/OI	Destinatari	%	VA Totale
	2.e.6	151	Assistenza tecnica per la gestione e monitoraggio del sistema regionale degli standard professionali, per il riconoscimento e certificazione delle competenze	Settore Sistema Regionale della Formazione: Infrastrutture Digitali e Azioni di Sistema		0,2%	2.000.000,00
Azioni di rafforzamento del partenariato socio-economico e, più in generale, della società civile	2.e.7	151	Capacità istituzionale istruzione e formazione - Formazione	Settore Organizzazione e sviluppo risorse umane		0,1%	600.000,00
	2.e.8	151	Capacità istituzionale istruzione e formazione - Animazione	Settore Educazione e Istruzione		0,1%	1.200.000,00
Obiettivo Specifico f						18,1%	195.986.335,00
Interventi rivolti agli studenti universitari e post-universitari, mirati all'acquisizione, l'applicazione e il trasferimento di competenze, attraverso progetti realizzati in collaborazione tra Università e/o Enti di ricerca e imprese	2.f.1	150	Corsi di laurea e post laurea a carattere industriale e internazionale	Settore Diritto allo studio universitario e sostegno alla ricerca	Disoccupati/e, occupati/e e inattivi/e, inclusi i bambini/e e ragazzi/e da 3 mesi a 18 anni di età	0,2%	2.000.000,00
	2.f.2	150	Corsi di laurea e post laurea realizzati in rete fra università ed enti pubblici di ricerca, anche in collaborazione con imprese	Settore Diritto allo studio universitario e sostegno alla ricerca		3,0%	33.000.000,00
	2.f.3	150	Percorsi di alta formazione e ricerca-azione (AFR)	Settore Diritto allo studio universitario e sostegno alla ricerca		0,3%	3.600.000,00
	2.f.4	150	Tirocini curriculari retribuiti nell'ambito dei percorsi universitari ed altre forme di work experience	ARDSU		0,1%	1.000.000,00
	2.f.5	150	Voucher alta formazione per la frequenza di corsi post laurea con prioritario riferimento ad ambiti disciplinari coerenti con i settori e le tecnologie individuati dalla programmazione regionale come strategici	ARDSU		0,2%	2.700.000,00
Azioni di orientamento	2.f.6	150	Interventi di informazione, orientamento e placement nell'ambito della formazione	Settore Diritto allo studio universitario e sostegno alla ricerca		0,1%	1.100.000,00

Provvedimento Attuativo di Dettaglio

Programma Regionale Fondo Sociale Europeo Plus 2021-2027
Regione Toscana



Azione PR	Codice	Categoria di intervento	Attività	RdA/OI	Destinatari	%	VA Totale
	2.f.7	149	terziaria Orientamento verso Università	ARDSU		0,2%	2.400.000,00
Sostegno al diritto allo studio universitario per studentesse e studenti meritevoli e in condizioni di fragilità economica	2.f.8	150	Borse di studio università	ARDSU		1,9%	20.686.335,00
Interventi per l'acquisizione di competenze digitali, trasversali e di base	2.f.9	151	Sistema regionale di web learning	Settore Sistema Regionale della Formazione: Infrastrutture Digitali e Azioni di Sistema		0,9%	9.500.000,00
	2.f.10	151	Facilitare l'acquisizione di competenze da parte della popolazione adulta: il ruolo di biblioteche e archivi	Settore Patrimonio culturale, museale, documentario Siti Unesco, Arte contemporanea		0,7%	8.000.000,00
Istruzione e Formazione Tecnica Superiore – IFTS	2.f.11	150	Percorsi di Istruzione e Formazione Tecnica Superiore (IFTS)	Settore Istruzione e formazione professionale (IeFP), e istruzione e formazione tecnica superiore (IFTS e ITS)		2,3%	25.000.000,00
Interventi di sostegno all'educazione e all'assistenza prescolare	2.f.12	148	Sostegno alla domanda e all'offerta di servizi educativi per la prima infanzia (3-36 mesi)	Settore Educazione e Istruzione		5,3%	57.000.000,00
Azioni di prevenzione e lotta alla dispersione scolastica	2.f.13	149	Progetti Educativi Zonali (PEZ) finalizzati al contrasto della dispersione scolastica	Settore Educazione e Istruzione		2,8%	30.000.000,00
PRIORITA' 3) INCLUSIONE						38,7%	419.400.000,00
Obiettivo Specifico h						16,6%	179.400.000,00
Percorsi integrati per l'inclusione socio lavorativa	3.h.1	152	Inclusione attiva e miglioramento dell'occupabilità di persone in carico ai servizi socio sanitari territoriali - svantaggiati	Settore Welfare e Innovazione Sociale	Persone con disabilità, categorie socialmente fragili (anziani non autosufficienti, persone con limitazione dell'autonomia, anche	5,9%	64.200.000,00

Provvedimento Attuativo di Dettaglio

Programma Regionale Fondo Sociale Europeo Plus 2021-2027
Regione Toscana



Azione PR	Codice	Categoria di intervento	Attività	RdA/OI	Destinatari	%	VA Totale
	3.h.2	154	Inclusione attiva e miglioramento dell'occupabilità di persone in carico ai servizi socio sanitari territoriali - Rom	Settore Welfare e Innovazione Sociale	temporanea, donne vittime di violenza, vittime di tratta, persone in carico ai servizi sociali e sociosanitari, Rom, cittadini di paesi terzi e beneficiari della protezione internazionale, in particolare i minori migranti e/o i minori non accompagnati e i giovani adulti, ecc.) cittadini/e, famiglie, giovani, imprese, Terzo Settore, operatori del sistema per le azioni di capacity building	0,2%	2.000.000,00
	3.h.3	156	Inclusione attiva e miglioramento dell'occupabilità di persone in carico ai servizi socio sanitari territoriali - immigrati	Settore Welfare e Innovazione Sociale		0,2%	2.000.000,00
	3.h.4	152	Percorsi di inclusione donne vittime di violenza e di tratta	ARTI		0,6%	6.400.000,00
Strumenti di sostegno alle imprese e ai datori di lavoro privati per l'assunzione di persone con disabilità, l'adattamento degli ambienti di lavoro e la valorizzazione delle diversità nei luoghi di lavoro	3.h.5	152	Interventi di politica attiva integrati e specialistici, di presa in carico multiprofessionale a sostegno dell'occupazione dei soggetti disabili	Settore Lavoro		0,1%	700.000,00
Promozione dell'economia sociale	3.h.6	152	Promozione dell'economia sociale nell'ottica di sostenere e diffondere modelli e processi di sviluppo innovativi e sostenibili finalizzati all'inclusione socio-economica e lavorativa di soggetti in condizioni di svantaggio o a rischio di esclusione sociale	Settore Autorità di Gestione		0,9%	10.000.000,00
Progetti personalizzati per l'inserimento socio-lavorativo di persone con disabilità permanente e grave limitazione dell'autonomia personale	3.h.7	152	Interventi personalizzati destinati alle persone con disabilità e grave limitazione dell'autonomia finalizzati a garantire il diritto ad una vita indipendente	Direzione Sanità, Welfare e Coesione Sociale		7,2%	78.000.000,00
Interventi per l'inclusione sociale dei gruppi svantaggiati	3.h.8	152	Benessere e inclusione sociale e opportunità di crescita ed integrazione delle famiglie	Settore Welfare e Innovazione Sociale		0,8%	9.000.000,00

Provvedimento Attuativo di Dettaglio

Programma Regionale Fondo Sociale Europeo Plus 2021-2027
Regione Toscana



Azione PR	Codice	Categoria di intervento	Attività	RdA/OI	Destinatari	%	VA Totale
Azioni di rafforzamento del partenariato socio-economico e, più in generale, della società civile	3.h.9	152	Capacità istituzionale "Inclusione" - Formazione	Settore Organizzazione e sviluppo risorse umane		0,1%	700.000,00
	3.h.10	152	Capacità istituzionale "Inclusione"- Animazione	Settore Welfare e Innovazione Sociale		0,1%	1.300.000,00
Strumenti di sostegno alle imprese e ai datori di lavoro privati per l'assunzione di persone con disabilità, l'adattamento degli ambienti di lavoro e la valorizzazione delle diversità nei luoghi di lavoro	3.h.11	152	Interventi a sostegno dell'occupazione dei soggetti disabili tra cui incentivi all'assunzione	ARTI		0,5%	5.100.000,00
Obiettivo Specifico k						22,1%	240.000.000,00
Sostegno ai soggetti impegnati nell'erogazione di attività di interesse generale e di utilità sociale	3.k.1	158	Inclusione e presidio sociale per promuovere la partecipazione attiva dei cittadini e garantire maggiori condizioni di sicurezza	Settore Sicurezza e polizia locale	Bambini/e 3-36 mesi, persone con disabilità, cittadini/e, famiglie, giovani, terzo settore	0,3%	3.000.000,00
	3.k.2	158	Percorsi partecipativi, innovativi ed inclusivi per la rigenerazione urbana	Direzione Urbanistica		0,2%	2.000.000,00
	3.k.3	158	Sostegno ai soggetti impegnati nell'erogazione di attività di interesse generale e di utilità sociale, tra cui gli enti del terzo settore (associazioni culturali, organizzazioni di volontariato, ecc.)	Settore Autorità di Gestione		0,4%	4.000.000,00
	3.k.4	158	Supporto alla cittadinanza per lo sviluppo della cultura e delle competenze digitali e l'inclusione nel mondo digitale	Direzione Sistemi informativi, infrastrutture tecnologiche e innovazione		0,5%	5.000.000,00
Promozione e diffusione delle attività sportive e motorie ricreative, con particolare attenzione alle categorie fragili	3.k.5	158	Inclusione attiva e diffusione della pratica sportiva per i soggetti socialmente fragili, le persone a rischio di esclusione sociale e le persone con disabilità	Settore Spettacolo. Festival. Politiche dello sport. Iniziative culturali ed espositive. Rievocazioni storiche.		0,6%	6.000.000,00

Provvedimento Attuativo di Dettaglio

Programma Regionale Fondo Sociale Europeo Plus 2021-2027
Regione Toscana



Azione PR	Codice	Categoria di intervento	Attività	RdA/OI	Destinatari	%	VA Totale
Sostegno alla domanda di servizi educativi per la prima infanzia	3.k.6	158	Sostegno alla domanda e all'offerta di servizi educativi per la prima infanzia (3-36 mesi)	Settore Educazione e istruzione		16,2%	176.000.000,00
Rafforzamento e miglioramento dell'offerta dei servizi di cura socio-sanitari a sostegno del diritto alla domiciliarità per le persone con limitazioni dell'autonomia	3.k.7	158	Sostegno alle persone con limitazione dell'autonomie e ai loro familiari per l'accesso ai servizi di cura socio-sanitari	Settore Welfare e Innovazione Sociale		4,1%	44.000.000,00
PRIORITA' 4) OCCUPAZIONE GIOVANILE						17,6%	191.000.000,00
Obiettivo Specifico a						9,2%	100.000.000,00
Incentivi all'assunzione di particolari categorie di giovani	4.a.1	136	Interventi di politica attiva, integrati e specialistici a sostegno dell'occupazione giovanile (under 30)	Settore Lavoro	Giovani fino a 35 anni di età (inattivi/e, disoccupati/e e giovani con contratto di apprendistato)	0,1%	1.000.000,00
Apprendistato professionalizzante	4.a.2	136	Percorsi di formazione per i giovani assunti con contratto di apprendistato professionalizzante	Settore Apprendistato e Tirocini		1,6%	17.500.000,00
Servizio Civile Regionale	4.a.3	136	Servizio civile regionale	Settore Welfare e Innovazione Sociale		3,2%	35.000.000,00
Misure e servizi di politica attiva	4.a.4	136	Tirocini di orientamento e formazione, inserimento e reinserimento, praticantato	Settore Apprendistato e Tirocini		2,5%	27.500.000,00
Percorsi di alta formazione	4.a.5	136	Assegni di ricerca, contratti a tempo determinato, contratti di apprendistato di alta formazione e altre forme di alternanza fra alta formazione, lavoro e ricerca	Settore Diritto allo studio universitario e sostegno alla ricerca		1,3%	14.000.000,00
Incentivi all'assunzione di particolari categorie di giovani	4.a.6	136	Interventi a sostegno dell'occupazione giovanile tra cui incentivi all'assunzione (under 30)	ARTI		0,5%	5.000.000,00
Obiettivo Specifico f						8,4%	91.000.000,00
Percorsi per le Competenze Trasversali e l'Orientamento (PCTO)	4.f.1	136	Percorsi per le Competenze Trasversali e l'Orientamento (PCTO) - ex alternanza	Settore Istruzione e formazione professionale (IeFP), e	Giovani fino a 35 anni di età (inattivi/e, disoccupati/e e	0,7%	8.000.000,00

Provvedimento Attuativo di Dettaglio

Programma Regionale Fondo Sociale Europeo Plus 2021-2027
Regione Toscana



Azione PR	Codice	Categoria di intervento	Attività	RdA/OI	Destinatari	%	VA Totale
Percorsi di Istruzione Tecnica Superiore (ITS)	4.f.2	136	scuola-lavoro Istruzione Tecnica Superiore – percorsi ITS	Istruzione e formazione tecnica superiore (IFTS e ITS)	occupati/e)	3,3%	35.500.000,00
Misure in grado di favorire l'integrazione tra l'istruzione e la formazione "on the job"	4.f.3	136	Stage transnazionali per migliorare le transizioni istruzione/formazione/lavoro e favorire lo sviluppo delle soft skills			0,2%	2.500.000,00
Percorsi di Istruzione e Formazione Professionale (leFP)	4.f.4	136	Percorsi per il contrasto alla dispersione scolastica leFP			4,2%	45.000.000,00
PRIORITA' 5) ASSISTENZA TECNICA						4,0%	43.345.263,00
Supporto, attuazione e rafforzamento risorse programmate, gestione e sorveglianza	5.t.1	180	Assistenza tecnica AdG, AdC, AdA	Settore Autorità di Gestione		2,7%	28.943.473,00
Valutazione, rendicontazione e controlli	5.t.2	181	Valutazione e ricerche			0,3%	3.250.895,00
Comunicazione e informazione	5.t.3	179	Comunicazione			0,3%	3.250.895,00
Interventi capacity building - Formazione soggetti gestori FSE+ e operatori di sistema	5.t.4	182	Interventi capacity building	Settore Organizzazione e sviluppo risorse umane		0,1%	1.500.000,00
Progettazione e realizzazione di sistemi informativi per la gestione e il monitoraggio del PR	5.t.5	180	Assistenza tecnica AdG, AdC, AdA	Settore Sistema informativo, architettura applicativa e cyber security		0,6%	6.400.000,00
TOTALE FSE+						100,0%	1.083.631.598,00

Provvedimento Attuativo di Dettaglio

Programma Regionale Fondo Sociale Europeo Plus 2021–2027
Regione Toscana



Tablelle di dettaglio per ciascun RdA/OI

Di seguito sono riportate, a livello di ciascun RdA/OI, le tablelle di dettaglio (tabb. da 6.1 a 6.23) delle attività di cui gli stessi sono referenti.

Tali tablelle offrono, oltre che il riepilogo delle attività di cui è referente il singolo RdA/OI, la ripartizione della dotazione per annualità e i target degli indicatori di output (realizzazione fisica), da conseguire entro il 31 dicembre 2024, e i target finanziari, da conseguire entro il 31 dicembre 2025.

Rispetto a tali target si specificano di seguito i contenuti e le modalità di definizione, evidenziando che:

- i target degli indicatori di output (realizzazione fisica) riportati all'interno del presente documento sono quelli definiti nell'ambito del documento metodologico presentato alla Commissione europea a corredo del Programma Regionale, la cui finalità è stata quella di rappresentare alla CE le riflessioni di carattere strategico e metodologico sottese agli obiettivi definiti dall'Amministrazione titolare del PR. In tal senso, tali target fisici rappresentano la formalizzazione dei più ampi obiettivi da conseguire mediante l'attuazione del PR e pertanto ciascun RdA/OI, nell'attuazione delle attività di propria competenza, dovrà raggiungere i target coerenti con l'attuazione delle attività di riferimento, avendo cura di rilevare le informazioni dirimenti ai fini del monitoraggio (mediante la scheda di rilevazione dei destinatari per gli interventi diretti alle "persone").
- i target finanziari rappresentano gli obiettivi di spesa certificata che ciascun RdA/OI dovrà conseguire nell'ambito delle attività di competenza al fine di consentire al PR di raggiungere i più ampi obiettivi di spesa discendenti dalla così detta regola del N+3 inerente al disimpegno delle risorse. Si evidenzia inoltre che i target riportati in corrispondenza di ciascuna attività sono stati stabiliti, in quota parte sul totale delle risorse del PR, sulla base di una stima condotta in merito al target da raggiungere al 31 dicembre 2025 dal PR FSE+ Toscana, nelle more della comunicazione dei target "ufficiali" per ciascun PR, usualmente comunicati dalle Amministrazioni nazionali referenti dell'attuazione e del monitoraggio dei Fondi UE (Agenzia per la Coesione Territoriale, Dipartimento della Coesione, IGRUE, Anpal).

Si evidenzia, infine, rispetto alle tempistiche riportate per il conseguimento dei target che:

- per gli indicatori di output il termine del 31 dicembre 2024 è stato inserito nel presente documento in coerenza con le "scadenze" richieste dal quadro regolamentare, che impongono di fissare target per gli indicatori di output target al 2024 e al 2029. Pertanto, i pertinenti aggiornamenti del presente documento, in coerenza con lo stato di avanzamento del PR, potranno riportare le necessarie revisioni alle tempistiche di conseguimento dei target (al 2029);
- per i target finanziari, la prima "scadenza" necessaria da conseguire al 31 dicembre 2025, considerando che la prima annualità finanziaria del PR è quella relativa al 2022. Il target finanziario, in ragione della richiamata regola così detta N+3 potrà subire variazioni annuali.

Programma Regionale Fondo Sociale Europeo Plus 2021-2027
Regione Toscana



Tabella 6.1 - Ripartizione di dettaglio dotazione principale – Settore Autorità di Gestione POR FSE

OS	Cod.	Attività	2021	2022	2023	2024	2025	2026	2027	Totale	Target output al 2024	Target finanziari al 2025
PRIORITA' 3) INCLUSIONE			-	2.391.453	2.239.924	2.659.173	2.509.207	2.079.295	2.120.948	14.000.000	-	1.901.453
h	3.h.6	Promozione dell'economia sociale nell'ottica di sostenere e diffondere modelli e processi di sviluppo innovativi e sostenibili finalizzati all'inclusione socio-economica e lavorativa di soggetti in condizioni di svantaggio o a rischio di esclusione sociale	-	1.708.181	1.735.660	1.763.695	1.792.291	1.485.211	1.514.962	10.000.000	-	1.358.181
TOTALE OS h			-	1.708.181	1.735.660	1.763.695	1.792.291	1.485.211	1.514.962	10.000.000	-	1.358.181
k	3.k.3	Sostegno ai soggetti impegnati nell'erogazione di attività di interesse generale e di utilità sociale, tra cui gli enti del terzo settore (associazioni culturali, organizzazioni di volontariato, ecc.)	-	683.272	504.264	895.478	716.916	594.084	605.986	4.000.000	-	543.272
TOTALE OS k			-	683.272	504.264	895.478	716.916	594.084	605.986	4.000.000	-	543.272
PRIORITA' 5) ASSISTENZA TECNICA			-	6.054.692	6.152.092	6.251.464	6.352.823	5.264.368	5.369.824	35.445.263	-	4.814.107
	5.t.1	Supporto, attuazione e rafforzamento risorse programmate, gestione e sorveglianza del PR	-	4.944.068	5.023.602	5.104.746	5.187.513	4.298.716	4.384.828	28.943.473	1 ^H	3.931.047
	5.t.2	Valutazione, rendicontazione e controlli	-	555.312	564.245	573.359	582.655	482.826	492.498	3.250.895		441.530
	5.t.3	Comunicazione e informazione	-	555.312	564.245	573.359	582.655	482.826	492.498	3.250.895		441.530
TOTALE AT			-	6.054.692	6.152.092	6.251.464	6.352.823	5.264.368	5.369.824	35.445.263	-	4.814.107
TOTALE			-	8.446.145	8.392.016	8.910.637	8.862.030	7.343.663	7.490.772	49.445.263	-	6.715.560

* H: Numero di pubbliche amministrazioni o servizi pubblici sostenuti a livello nazionale, regionale o locale

Provvedimento Attuativo di Dettaglio

Programma Regionale Fondo Sociale Europeo Plus 2021-2027
Regione Toscana



Tabella 6.2 - Ripartizione di dettaglio dotazione principale – Settore Apprendistato e Tirocini

OS	Cod.	Attività	2021	2022	2023	2024	2025	2026	2027	Totale	Target output al 2024	Target finanziari al 2025
PRIORITA' 2) ISTRUZIONE E FORMAZIONE			-	1.024.908	1.041.396	1.058.217	1.075.375	891.127	908.977	6.000.000	-	814.908
e	2.e.3	Misure di integrazione istruzione/formazione/lavoro, (anche impresa formativa simulata) campagne informative e servizi a supporto delle imprese, degli organismi formativi, delle scuole e dei soggetti del mercato del lavoro interessati a vario titolo nell'attuazione del sistema duale, finalizzati all'attivazione di contratti di apprendistato in duale	-	1.024.908	1.041.396	1.058.217	1.075.375	891.127	908.977	6.000.000	20 ^c	814.908
TOTALE OS e			-	1.024.908	1.041.396	1.058.217	1.075.375	891.127	908.977	6.000.000	-	814.908
PRIORITA' 4) OCCUPAZIONE GIOVANILE			-	7.686.813	7.810.467	7.936.628	8.065.310	6.683.451	6.817.331	45.000.000	-	6.111.813
a	4.a.2	Percorsi di formazione per i giovani assunti con contratto di apprendistato professionalizzante	-	2.989.316	3.037.404	3.086.466	3.136.509	2.599.121	2.651.184	17.500.000	2.153 ^g	2.376.816
	4.a.4	Tirocini di orientamento e formazione, inserimento e reinserimento, praticantato	-	4.697.497	4.773.063	4.850.162	4.928.801	4.084.330	4.166.147	27.500.000	-	3.734.997
TOTALE OS a			-	7.686.813	7.810.467	7.936.628	8.065.310	6.683.451	6.817.331	45.000.000	-	6.111.813
TOTALE			-	8.711.721	8.851.863	8.994.845	9.140.685	7.574.578	7.726.308	51.000.000	-	6.926.721

* C: Numero di enti coinvolti nell'attuazione della misura; G: Numero di giovani di età compresa tra i 18 e i 29 anni

Provvedimento Attuativo di Dettaglio

Programma Regionale Fondo Sociale Europeo Plus 2021-2027
Regione Toscana



Tabella 6.3 - Ripartizione di dettaglio dotazione principale – Settore Diritto allo Studio Universitario e Sostegno alla Ricerca

OS	Cod.	Attività	2021	2022	2023	2024	2025	2026	2027	Totale	Target output al 2024	Target finanziari al 2025
PRIORITA' 2) ISTRUZIONE E FORMAZIONE			-	10.315.077	3.585.568	3.754.863	3.927.544	8.968.644	9.148.304	39.700.000	-	5.391.977
f	2.f.1	Corsi di laurea e post laurea a carattere industriale e internazionale	-	1.141.636	-	-	-	202.632	655.732	2.000.000	-	271.636
	2.f.2	Corsi di laurea e post laurea realizzati in rete fra università ed enti pubblici di ricerca, anche in collaborazione con imprese	-	7.636.996	3.000.000	3.050.000	3.700.000	7.938.571	7.674.433	33.000.000	179 ^E	4.481.996
	2.f.3	Percorsi di alta formazione e ricerca-azione (AFR)	-	996.970	585.568	704.863	227.544	439.668	645.387	3.600.000	21 ^E	488.945
	2.f.6	Interventi di informazione, orientamento e placement nell'ambito della formazione terziaria	-	539.475	-	-	-	387.773	172.752	1.100.000	959 ^E	149.400
TOTALE OS f			-	10.315.077	3.585.568	3.754.863	3.927.544	8.968.644	9.148.304	39.700.000	-	5.391.977
PRIORITA' 4) OCCUPAZIONE GIOVANILE			-	2.391.453	2.429.924	2.469.173	2.509.208	2.079.295	2.120.947	14.000.000	-	1.901.453
a	4.a.5	Assegni di ricerca, contratti a tempo determinato, contratti di apprendistato di alta formazione e altre forme di alternanza fra alta formazione, lavoro e ricerca	-	2.391.453	2.429.924	2.469.173	2.509.208	2.079.295	2.120.947	14.000.000	12 ^G	1.901.453
TOTALE OS f			-	2.391.453	2.429.924	2.469.173	2.509.208	2.079.295	2.120.947	14.000.000	-	1.901.453
TOTALE			-	12.706.530	6.015.492	6.224.036	6.436.752	11.047.939	11.269.251	53.700.000	-	7.293.430

* E: Titolari di un diploma di istruzione terziaria (ISCED da 5 a 8); G: Numero di giovani di età compresa tra i 18 e i 29 anni

Programma Regionale Fondo Sociale Europeo Plus 2021-2027
Regione Toscana



Tabella 6.4 - Ripartizione di dettaglio dotazione principale – ARDSU

OS	Cod.	Attività	2021	2022	2023	2024	2025	2026	2027	Totale	Target output al 2024	Target finanziari al 2025
PRIORITA' 2) ISTRUZIONE E FORMAZIONE			-	1.041.990	7.954.197	7.971.300	7.988.743	905.979	924.126	26.786.335	-	3.638.068
f	2.f.4	Tirocini curriculari retribuiti nell'ambito dei percorsi universitari ed altre forme di work experience	-	170.818	173.566	176.370	179.229	148.521	151.496	1.000.000	146 ^E	135.818
	2.f.5	Voucher alta formazione per la frequenza di corsi post laurea con prioritario riferimento ad ambiti disciplinari coerenti con i settori e le tecnologie individuati dalla programmazione regionale come strategici	-	461.209	468.628	476.198	483.919	401.007	409.039	2.700.000	300 ^E	366.709
	2.f.7	Orientamento verso Università	-	409.963	416.558	423.287	430.150	356.451	363.591	2.400.000	-	325.963
	2.f.8	Borse di studio università	-	-	6.895.445	6.895.445	6.895.445	-	-	20.686.335	-	2.809.578
TOTALE OS f			-	1.041.990	7.954.197	7.971.300	7.988.743	905.979	924.126	26.786.335	-	3.638.068
TOTALE			-	1.041.990	7.954.197	7.971.300	7.988.743	905.979	924.126	26.786.335	-	3.638.068

* Target da conseguire entro il 2029
E: Titolari di un diploma di istruzione terziaria (ISCED da 5 a 8)

Programma Regionale Fondo Sociale Europeo Plus 2021-2027
Regione Toscana



Tabella 6.5 - Ripartizione di dettaglio dotazione principale – Settore Educazione e Istruzione

OS	Cod.	Attività	2021	2022	2023	2024	2025	2026	2027	Totale	Target output al 2024	Target finanziari al 2025
PRIORITA' 2) ISTRUZIONE E FORMAZIONE			-	15.066.154	15.308.518	15.555.790	15.808.007	13.099.560	13.361.971	88.200.000	-	11.979.154
e	2.e.8	Capacità istituzionale "Istruzione e formazione" - Animazione	-	204.982	208.279	211.643	215.075	178.225	181.796	1.200.000	-	162.982
TOTALE OS e			-	204.982	208.279	211.643	215.075	178.225	181.796	1.200.000	-	162.982
f	2.f.12	Sostegno alla domanda e all'offerta di servizi educativi per la prima infanzia (3-36 mesi)	-	9.736.630	9.893.260	10.053.062	10.216.059	8.465.702	8.635.287	57.000.000	-	7.741.630
	2.f.13	Progetti Educativi Zonali (PEZ) finalizzati al contrasto della dispersione scolastica	-	5.124.542	5.206.979	5.291.085	5.376.873	4.455.633	4.544.888	30.000.000	-	4.074.542
TOTALE OS f			-	14.861.172	15.100.239	15.344.147	15.592.932	12.921.335	13.180.175	87.000.000	-	11.816.172
PRIORITA' 4) INCLUSIONE			-	30.063.981	30.547.611	31.041.034	31.544.324	26.139.712	26.663.338	176.000.000	-	23.903.981
k	3.k.6	Sostegno alla domanda e all'offerta di servizi educativi per la prima infanzia (3-36 mesi)	-	30.063.981	30.547.611	31.041.034	31.544.324	26.139.712	26.663.338	176.000.000	18.500 ^F	23.903.981
TOTALE OS k			-	30.063.981	30.547.611	31.041.034	31.544.324	26.139.712	26.663.338	176.000.000	-	23.903.981
TOTALE			-	45.130.135	45.856.129	46.596.824	47.352.331	39.239.272	40.025.309	264.200.000	-	35.883.135

* F: Numero di minori di 18 anni

Provvedimento Attuativo di Dettaglio

Programma Regionale Fondo Sociale Europeo Plus 2021-2027
Regione Toscana



Tabella 6.6 - Ripartizione di dettaglio dotazione principale – Settore Formazione continua e professioni

OS	Cod.	Attività	2021	2022	2023	2024	2025	2026	2027	Totale	Target output al 2024	Target finanziari al 2025
PRIORITA' 1) OCCUPAZIONE			-	5.910.306	6.005.383	6.102.383	6.201.327	5.138.830	5.241.771	34.600.000	-	4.699.306
a	1.a.6	Percorsi e servizi integrati (orientamento, formazione, consulenza) per la creazione d'impresa e di lavoro autonomo	-	683.272	694.264	705.478	716.916	594.084	605.986	4.000.000	-	543.272
TOTALE OS a			-	683.272	694.264	705.478	716.916	594.084	605.986	4.000.000	-	543.272
c	1.c.1	Promozione della qualificazione professionale delle imprenditrici anche attraverso la tecnica del Mentoring	-	119.573	121.496	123.459	125.460	103.965	106.047	700.000	140 ^B	95.073
TOTALE OS c			-	119.573	121.496	123.459	125.460	103.965	106.047	700.000	-	95.073
d	1.d.1	Formazione continua rivolta a lavoratori coinvolti in situazioni di crisi e per attività di innovazione tecnologica e transizione digitale	-	3.143.053	3.193.614	3.245.198	3.297.816	2.732.788	2.787.531	18.400.000	3.170 ^B	2.499.053
	1.d.2	Voucher formativi per occupati, imprenditori, soci di cooperative e liberi professionisti per la partecipazione a percorsi formativi tesi ad a rafforzare ed aggiornare le competenze professionali	-	1.964.408	1.996.009	2.028.248	2.061.135	1.707.993	1.742.207	11.500.000	888 ^B	1.561.908
TOTALE OS d			-	5.107.461	5.189.623	5.273.446	5.358.951	4.440.781	4.529.738	29.900.000	-	4.060.961
TOTALE			-	5.910.306	6.005.383	6.102.383	6.201.327	5.138.830	5.241.771	34.600.000	-	4.699.306

* B: Lavoratori, compresi i lavoratori autonomi

Provvedimento Attuativo di Dettaglio

Programma Regionale Fondo Sociale Europeo Plus 2021-2027
Regione Toscana



Tabella 6.7 - Ripartizione di dettaglio dotazione principale – Settore Formazione per l'inserimento lavorativo

OS	Cod.	Attività	2021	2022	2023	2024	2025	2026	2027	Totale	Target output al 2024	Target finanziari al 2025
PRIORITA' - OCCUPAZIONE			-	12.640.537	12.843.882	13.051.344	13.262.954	10.990.561	11.210.722	74.000.000	-	10.050.537
a	1.a.10	Formazione per disoccupati	-	12.640.537	12.843.882	13.051.344	13.262.954	10.990.561	11.210.722	74.000.000	5.620 ^A	10.050.537
TOTALE OS a			-	12.640.537	12.843.882	13.051.344	13.262.954	10.990.561	11.210.722	74.000.000	-	10.050.537
TOTALE			-	12.640.537	12.843.882	13.051.344	13.262.954	10.990.561	11.210.722	74.000.000	-	10.050.537

* A: Disoccupati, compresi i disoccupati di lungo periodo

Programma Regionale Fondo Sociale Europeo Plus 2021-2027
Regione Toscana



Tabella 6.8 - Ripartizione di dettaglio dotazione principale – Settore Istruzione e formazione professionale (IEFP) e istruzione e formazione tecnica superiore (IFTS e ITS)

OS	Cod.	Attività	2021	2022	2023	2024	2025	2026	2027	Totale	Target output al 2024	Target finanziari al 2025
PRIORITA' 2) ISTRUZIONE E FORMAZIONE			-	5.551.587	5.640.894	5.732.009	5.824.947	4.826.935	4.923.628	32.500.000	-	4.414.087
e	2.e.1	Attività dei Poli Tecnico Professionali (PTP)	-	427.045	433.915	440.923	448.073	371.303	378.741	2.500.000	142 ^C	339.545
	2.e.2	Rafforzamento Istituti Tecnici e Professionali	-	854.090	867.830	881.848	896.146	742.605	757.481	5.000.000	80 ^C	679.090
TOTALE OS e			-	1.281.135	1.301.745	1.322.771	1.344.219	1.113.908	1.136.222	7.500.000	-	1.018.635
f	2.f.11	Istruzione e Formazione Tecnica Superiore – IFTS	-	4.270.452	4.339.149	4.409.238	4.480.728	3.713.027	3.787.406	25.000.000	962 ^D	3.395.452
TOTALE OS f			-	4.270.452	4.339.149	4.409.238	4.480.728	3.713.027	3.787.406	25.000.000	-	3.395.452
PRIORITA' 4) OCCUPAZIONE GIOVANILE			-	15.544.445	15.794.504	16.049.625	16.309.849	13.515.420	13.786.157	91.000.000	-	12.359.445
f	4.f.1	Percorsi per le Competenze Trasversali e l'Orientamento (PCTO) - ex alternanza scuola-lavoro	-	1.366.545	1.388.528	1.410.955	1.433.833	1.188.169	1.211.970	8.000.000	-	1.086.545
	4.f.2	Istruzione Tecnica Superiore – percorsi ITS	-	6.064.042	6.161.592	6.261.118	6.362.633	5.272.499	5.378.116	35.500.000	834 ^G	4.821.542
	4.f.3	Stage transnazionali per migliorare le transizioni istruzione/formazione/lavoro e favorire lo sviluppo delle soft skills	-	427.045	433.915	440.924	448.073	371.303	378.740	2.500.000	38 ^G	339.545
	4.f.4	Percorsi per il contrasto alla dispersione scolastica IeFP	-	7.686.813	7.810.469	7.936.628	8.065.310	6.683.449	6.817.331	45.000.000	-	6.111.813
TOTALE OS f			-	15.544.445	15.794.504	16.049.625	16.309.849	13.515.420	13.786.157	91.000.000	-	12.359.445
TOTALE			-	21.096.032	21.435.398	21.781.634	22.134.796	18.342.355	18.709.785	123.500.000	-	16.773.532

* C: Numero di enti coinvolti nell'attuazione della misura; D: Titolari di un diploma di istruzione secondaria di secondo grado (ISCED 3) o di un diploma di istruzione post secondaria (ISCED 4); G: Numero di giovani di età compresa tra i 18 e i 29 anni

Programma Regionale Fondo Sociale Europeo Plus 2021-2027
Regione Toscana



Tabella 6.9 - Ripartizione di dettaglio dotazione principale – Settore Lavoro

OS	Cod.	Attività	2021	2022	2023	2024	2025	2026	2027	Totale	Target output al 2024	Target finanziari al 2025
PRIORITA' 1) OCCUPAZIONE			-	8.337.704	8.450.918	8.366.424	7.584.240	6.119.068	6.241.646	45.100.000	-	6.125.395
a	1.a.1	Azioni integrate per la mobilità transnazionale	-	854.090	867.830	881.848	896.146	742.605	757.481	5.000.000	150 ^A	679.090
	1.a.2	Interventi di politica attiva, integrati e specialistici a sostegno dell'occupazione (over 30)	-	600.000	600.000	500.000	-	-	-	1.700.000	-	230.891
	1.a.7	Politiche attive, servizi e azioni di empowerment finalizzate a rafforzare i percorsi di professionalizzazione e stabilizzazione professionale ed occupazionale dei lavoratori	-	341.636	347.132	352.739	358.458	297.042	302.993	2.000.000	605 ^A	271.636
	1.a.8	Rafforzamento delle politiche attive (CPI)	-	2.562.271	2.603.489	2.645.543	2.688.437	2.227.816	2.272.444	15.000.000	23.789 ^A	2.037.271
	1.a.9	Sistema informativo lavoro	-	597.863	607.481	617.293	627.302	519.824	530.237	3.500.000	-	475.363
	1.a.12	Capacità istituzionale "Occupazione" - Animazione	-	119.573	121.496	123.459	125.460	103.965	106.047	700.000	-	95.073
TOTALE OS a			-	5.075.433	5.147.428	5.120.882	4.695.803	3.891.252	3.969.202	27.900.000	-	3.789.324
c	1.c.3	Interventi di politica attiva, integrati e specialistici a sostegno dell'occupazione femminile	-	700.000	700.000	600.000	200.000	-	-	2.200.000	-	298.800
	1.c.4	Interventi innovativi a sostegno della conciliazione tra vita privata e professionale di donne e uomini	-	2.562.271	2.603.490	2.645.542	2.688.437	2.227.816	2.272.444	15.000.000	691 ^B	2.037.271
TOTALE OS c			-	3.262.271	3.303.490	3.245.542	2.888.437	2.227.816	2.272.444	17.200.000	-	2.336.071

Provvedimento Attuativo di Dettaglio

Programma Regionale Fondo Sociale Europeo Plus 2021-2027
Regione Toscana



OS	Cod.	Attività	2021	2022	2023	2024	2025	2026	2027	Totale	Target output al 2024	Target finanziari al 2025
PRIORITA' 3) INCLUSIONE			-	300.000	300.000	100.000	-	-	-	700.000	-	95.073
h	3.h.5	Interventi di politica attiva integrati e specialistici, di presa in carico multiprofessionale a sostegno dell'occupazione dei soggetti disabili	-	300.000	300.000	100.000	-	-	-	700.000	-	95.073
TOTALE OS h			-	300.000	300.000	100.000	-	-	-	700.000	-	95.073
PRIORITA' 4) OCCUPAZIONE GIOVANILE			-	400.000	300.000	300.000	-	-	-	1.000.000	-	135.818
a	4.a.1	Interventi di politica attiva, integrati e specialistici a sostegno dell'occupazione giovanile (under 30)	-	400.000	300.000	300.000	-	-	-	1.000.000	-	135.818
TOTALE OS a			-	400.000	300.000	300.000	-	-	-	1.000.000	-	135.818
TOTALE			-	9.037.704	9.050.918	8.766.424	7.584.240	6.119.068	6.241.646	46.800.000	-	6.356.286

* A: Disoccupati, compresi i disoccupati di lungo periodo; B: Lavoratori, compresi i lavoratori autonomi

Provvedimento Attuativo di Dettaglio

Programma Regionale Fondo Sociale Europeo Plus 2021-2027
Regione Toscana



Tabella 6.10 - Ripartizione di dettaglio dotazione principale – ARTI

OS	Cod.	Attività	2021	2022	2023	2024	2025	2026	2027	Totale	Target output al 2024	Target finanziari al 2025
PRIORITA' 1) OCCUPAZIONE			-	1.723.480	1.772.117	2.021.741	2.972.355	2.628.823	2.681.484	13.800.000	-	1.874.289
a	1.a.14	Interventi a sostegno dell'occupazione tra cui Incentivi all'assunzione (over 30)	-	544.481	562.892	681.676	1.200.835	995.091	1.015.025	5.000.000	274 ^A	679.090
TOTALE OS a			-	544.481	562.892	681.676	1.200.835	995.091	1.015.025	5.000.000	-	679.090
c	1.c.5	Interventi a sostegno dell'occupazione femminile tra cui incentivi all'assunzione	-	1.128.999	1.109.225	1.240.065	1.671.520	1.583.732	1.666.459	8.400.000	-	1.140.872
	1.c.6	Azioni di sistema e accompagnamento a sostegno dell'occupazione femminile	-	50.000	100.000	100.000	100.000	50.000	-	400.000	-	54.327
TOTALE OS c			-	1.178.999	1.209.225	1.340.065	1.771.520	1.633.732	1.666.459	8.800.000	-	1.195.199
PRIORITA' 3) INCLUSIONE			-	1.783.981	1.817.505	2.051.708	2.186.595	1.811.957	1.848.254	11.500.000	-	1.561.908
h	3.h.4	Percorsi di inclusione donne vittime di violenza e di tratta	-	1.093.236	1.110.822	1.128.765	1.147.066	950.535	969.576	6.400.000	-	869.236
	3.h.11	Interventi a sostegno dell'occupazione dei soggetti disabili tra cui incentivi all'assunzione	-	690.745	706.683	922.943	1.039.529	861.422	878.678	5.100.000	97 ^E	692.672
TOTALE OS h			-	1.783.981	1.817.505	2.051.708	2.186.595	1.811.957	1.848.254	11.500.000	-	1.561.908
PRIORITA' 4) OCCUPAZIONE GIOVANILE			-	624.908	741.396	758.217	1.075.375	891.127	908.977	5.000.000	-	679.090
a	4.a.6	Interventi a sostegno dell'occupazione giovanile tra cui incentivi all'assunzione (under 30)	-	624.908	741.396	758.217	1.075.375	891.127	908.977	5.000.000	125 ^G	679.090
TOTALE OS a			-	624.908	741.396	758.217	1.075.375	891.127	908.977	5.000.000	-	679.090
TOTALE			-	4.132.369	4.331.018	4.831.666	6.234.325	5.331.907	5.438.715	30.300.000	-	4.115.287

* A: Disoccupati, compresi i disoccupati di lungo periodo; E: Partecipanti con disabilità; G: Numero di giovani di età compresa tra i 18 e i 29 anni

Provvedimento Attuativo di Dettaglio

Programma Regionale Fondo Sociale Europeo Plus 2021-2027
Regione Toscana



Tabella 6.11 - Ripartizione di dettaglio dotazione principale - Settore Organizzazione e Sviluppo Risorse Umane

OS	Cod.	Attività	2021	2022	2023	2024	2025	2026	2027	Totale	Target output al 2024	Target finanziari al 2025
PRIORITA' 1) OCCUPAZIONE			-	85.408	86.783	88.185	89.615	74.261	75.748	500.000	-	67.909
a	1.a.11	Capacità istituzionale "Occupazione" - Formazione	-	85.408	86.783	88.185	89.615	74.261	75.748	500.000	-	67.909
TOTALE OS a			-	85.408	86.783	88.185	89.615	74.261	75.748	500.000	-	67.909
PRIORITA' 2) ISTRUZIONE E FORMAZIONE			-	102.491	104.140	105.822	107.537	89.113	90.897	600.000	-	81.491
e	2.e.7	Capacità istituzionale "Istruzione e formazione" - Formazione	-	102.491	104.140	105.822	107.537	89.113	90.897	600.000	-	81.491
TOTALE OS e			-	102.491	104.140	105.822	107.537	89.113	90.897	600.000	-	81.491
PRIORITA' 3) INCLUSIONE			-	119.573	121.496	123.459	125.460	103.965	106.047	700.000	-	95.073
h	3.h.9	Capacità istituzionale "Inclusione" - Formazione	-	119.573	121.496	123.459	125.460	103.965	106.047	700.000	-	95.073
TOTALE OS h			-	119.573	121.496	123.459	125.460	103.965	106.047	700.000	-	95.073
PRIORITA' 5) ASSISTENZA TECNICA			-	256.227	260.349	264.554	268.844	222.782	227.244	1.500.000	-	203.727
	5.t.4	Interventi capacity building - Formazione soggetti gestori FSE+ e operatori di sistema	-	256.227	260.349	264.554	268.844	222.782	227.244	1.500.000	1 ^H	203.727
TOTALE AT			-	256.227	260.349	264.554	268.844	222.782	227.244	1.500.000	-	203.727
TOTALE			-	563.699	572.768	582.020	591.456	490.121	499.936	3.300.000	-	448.200

* H: Numero di pubbliche amministrazioni o servizi pubblici sostenuti a livello nazionale, regionale o locale

Provvedimento Attuativo di Dettaglio

Programma Regionale Fondo Sociale Europeo Plus 2021-2027
Regione Toscana



Tabella 6.12 - Ripartizione di dettaglio dotazione principale – Settore Sistema Regionale della Formazione: Infrastrutture digitali e azioni di sistema

OS	Cod.	Attività	2021	2022	2023	2024	2025	2026	2027	Totale	Target output al 2024	Target finanziari al 2025
PRIORITA' 2) ISTRUZIONE E FORMAZIONE			-	2.306.044	2.343.141	2.380.988	2.419.593	2.005.034	2.045.200	13.500.000	-	1.833.544
e	2.e.5	Accreditamento degli Organismi Formativi, delle Università, delle Istituzioni Scolastiche, dei C.P.I.A. Regionali e delle Botteghe-Scuola sul territorio della Toscana	-	341.636	347.132	352.739	358.458	297.042	302.993	2.000.000	-	271.636
	2.e.6	Assistenza tecnica per la gestione e monitoraggio del sistema regionale degli standard professionali, per il riconoscimento e certificazione delle competenze	-	341.636	347.132	352.739	358.458	297.042	302.993	2.000.000	-	271.636
TOTALE OS e			-	683.272	694.264	705.478	716.916	594.084	605.986	4.000.000	-	543.272
f	2.f.9	Sistema regionale di web learning	-	1.622.772	1.648.877	1.675.510	1.702.677	1.410.950	1.439.214	9.500.000	41.292 ⁹	1.290.272
TOTALE OS f			-	1.622.772	1.648.877	1.675.510	1.702.677	1.410.950	1.439.214	9.500.000	-	1.290.272
TOTALE			-	2.306.044	2.343.141	2.380.988	2.419.593	2.005.034	2.045.200	13.500.000	-	1.833.544

* D: Titolari di un diploma di istruzione secondaria di secondo grado (ISCED 3) o di un diploma di istruzione post secondaria (ISCED 4)

Provvedimento Attuativo di Dettaglio

Programma Regionale Fondo Sociale Europeo Plus 2021-2027
Regione Toscana



Tabella 6.13 - Ripartizione di dettaglio dotazione principale – Settore tutela dei consumatori e utenti, politiche di genere, promozione della cultura di pace

OS	Cod.	Attività	2021	2022	2023	2024	2025	2026	2027	Totale	Target output al 2024	Target finanziari al 2025
PRIORITA' 1) OCCUPAZIONE			-	1.588.608	1.614.164	1.640.236	1.666.831	1.381.246	1.408.915	9.300.000	-	1.263.108
c	1.c.2	Azioni di sistema e di mainstreaming	-	1.588.608	1.614.164	1.640.236	1.666.831	1.381.246	1.408.915	9.300.000	145 ^B	1.263.108
TOTALE OS c			-	1.588.608	1.614.164	1.640.236	1.666.831	1.381.246	1.408.915	9.300.000	-	1.263.108
TOTALE			-	1.588.608	1.614.164	1.640.236	1.666.831	1.381.246	1.408.915	9.300.000	-	1.263.108

* B: Lavoratori, compresi i lavoratori autonomi

Programma Regionale Fondo Sociale Europeo Plus 2021-2027
Regione Toscana



Tabella 6.14 - Ripartizione di dettaglio dotazione principale – Settore Welfare e Innovazione Sociale

OS	Cod.	Attività	2021	2022	2023	2024	2025	2026	2027	Totale	Target output al 2024	Target finanziari al 2025
PRIORITA' 3) INCLUSIONE			-	20.925.213	21.261.832	21.605.265	21.955.566	18.193.833	18.558.291	122.500.000	-	16.637.713
h	3.h.1	Inclusione attiva e miglioramento dell'occupabilità di persone in carico ai servizi socio sanitari territoriali - svantaggiati	-	10.966.520	11.142.935	11.322.923	11.506.509	9.535.054	9.726.059	64.200.000	2.906 ^E	8.719.520
	3.h.2	Inclusione attiva e miglioramento dell'occupabilità di persone in carico ai servizi socio sanitari territoriali - Rom	-	341.636	347.132	352.739	358.458	297.042	302.993	2.000.000	-	271.636
	3.h.3	Inclusione attiva e miglioramento dell'occupabilità di persone in carico ai servizi socio sanitari territoriali - immigrati	-	341.636	347.132	352.739	358.458	297.042	302.993	2.000.000	-	271.636
	3.h.8	Benessere e inclusione sociale e opportunità di crescita ed integrazione delle famiglie, inclusi i minori, e povertà infantile	-	1.537.363	1.562.094	1.587.326	1.613.062	1.336.690	1.363.465	9.000.000	-	1.222.363
	3.h.10	Capacità istituzionale "Inclusione" - Animazione	-	222.063	225.636	229.280	232.998	193.077	196.946	1.300.000	-	176.563
TOTALE OS h			-	13.409.218	13.624.929	13.845.007	14.069.485	11.658.905	11.892.456	78.500.000	-	10.661.718
k	3.k.7	Sostegno alle persone con limitazione dell'autonomie e ai loro familiari per l'accesso ai servizi di cura socio-sanitari	-	7.515.995	7.636.903	7.760.258	7.886.081	6.534.928	6.665.835	44.000.000	-	5.975.995
TOTALE OS k			-	7.515.995	7.636.903	7.760.258	7.886.081	6.534.928	6.665.835	44.000.000	-	5.975.995
PRIORITA' 4) OCCUPAZIONE GIOVANILE			-	5.978.633	6.074.808	6.172.933	6.273.019	5.198.238	5.302.369	35.000.000	-	4.753.633
a	4.a.3	Servizio civile regionale	-	5.978.633	6.074.808	6.172.933	6.273.019	5.198.238	5.302.369	35.000.000	1.680 ^G	4.753.633
TOTALE OS a			-	5.978.633	6.074.808	6.172.933	6.273.019	5.198.238	5.302.369	35.000.000	-	4.753.633
TOTALE			-	26.903.846	27.336.640	27.778.198	28.228.585	23.392.071	23.860.660	157.500.000	-	21.391.346

* E: Partecipanti con disabilità; G: Numero di giovani di età compresa tra i 18 e i 29 anni

Provvedimento Attuativo di Dettaglio

Programma Regionale Fondo Sociale Europeo Plus 2021–2027
Regione Toscana



Tabella 6.15 - Ripartizione di dettaglio dotazione principale – Settore Sistema informativo, architettura applicativa e cyber security

OS	Cod.	Attività	2021	2022	2023	2024	2025	2026	2027	Totale	Target output al 2024	Target finanziari al 2025
PRIORITA' 2) ISTRUZIONE E FORMAZIONE			-	1.195.727	1.214.962	1.234.587	1.254.602	1.039.648	1.060.474	7.000.000	-	950.727
e	2.e.4	Sistema informativo della formazione	-	1.195.727	1.214.962	1.234.587	1.254.602	1.039.648	1.060.474	7.000.000	-	950.727
TOTALE OS e			-	1.195.727	1.214.962	1.234.587	1.254.602	1.039.648	1.060.474	7.000.000	-	950.727
PRIORITA' 5) ASSISTENZA TECNICA			-	1.093.236	1.110.822	1.128.765	1.147.066	950.535	969.576	6.400.000	-	869.236
	5.t.5	Progettazione e realizzazione di sistemi informativi per la gestione e il monitoraggio del PR	-	1.093.236	1.110.822	1.128.765	1.147.066	950.535	969.576	6.400.000	1 ^H	869.236
TOTALE AT			-	1.093.236	1.110.822	1.128.765	1.147.066	950.535	969.576	6.400.000	-	869.236
TOTALE			-	2.288.963	2.325.784	2.363.352	2.401.668	1.990.183	2.030.050	13.400.000	-	1.819.963

* H: Numero di pubbliche amministrazioni o servizi pubblici sostenuti a livello nazionale, regionale o locale

Programma Regionale Fondo Sociale Europeo Plus 2021–2027
Regione Toscana



Tabella 6.16 - Ripartizione di dettaglio dotazione principale – Settore Patrimonio culturale, museale, documentario Siti Unesco, Arte contemporanea

OS	Cod.	Attività	2021	2022	2023	2024	2025	2026	2027	Totale	Target output al 2024	Target finanziari al 2025
PRIORITA' 1) OCCUPAZIONE			-	2.562.271	2.603.490	2.645.543	2.688.436	2.227.817	2.272.443	15.000.000	-	2.037.271
a	1.a.5	Sostegno alle transizioni verso un'occupazione stabile e di qualità nei beni culturali e nelle arti contemporanee	-	2.562.271	2.603.490	2.645.543	2.688.436	2.227.817	2.272.443	15.000.000	-	2.037.271
TOTALE OS f			-	2.562.271	2.603.490	2.645.543	2.688.436	2.227.817	2.272.443	15.000.000	-	2.037.271
PRIORITA' 2) ISTRUZIONE E FORMAZIONE			-	1.366.545	1.388.528	1.410.956	1.433.833	1.188.169	1.211.969	8.000.000	-	1.086.545
f	2.f.10	Facilitare l'acquisizione di competenze da parte della popolazione adulta: il ruolo di biblioteche e archivi	-	1.366.545	1.388.528	1.410.956	1.433.833	1.188.169	1.211.969	8.000.000	-	1.086.545
TOTALE OS f			-	1.366.545	1.388.528	1.410.956	1.433.833	1.188.169	1.211.969	8.000.000	-	1.086.545
TOTALE			-	3.928.816	3.992.018	4.056.499	4.122.269	3.415.986	3.484.412	23.000.000	-	3.123.816

Provvedimento Attuativo di Dettaglio

Programma Regionale Fondo Sociale Europeo Plus 2021-2027
Regione Toscana



Tabella 6.17 - Ripartizione di dettaglio dotazione principale – Settore Spettacolo. Festival. Politiche dello sport. Iniziative culturali ed espositive. Rievocazioni storiche

OS	Cod.	Attività	2021	2022	2023	2024	2025	2026	2027	Totale	Target output al 2024	Target finanziari al 2025
PRIORITA' 1) OCCUPAZIONE			-	1.366.545	1.388.526	1.410.957	1.433.833	1.188.169	1.211.970	8.000.000	-	1.086.545
a	1.a.3	Interventi innovativi per favorire la crescita professionale dei giovani nell'ambito della composizione musicale per prodotti audiovisivi (Music For Audiovisual - Mu.F.A.)	-	170.818	173.566	176.370	179.229	148.521	151.496	1.000.000	-	135.818
	1.a.4	Interventi innovativi per favorire la crescita professionali di giovani musicisti di musica popolare e di musica classica (Toscana 100+100 Band&Orchestra)	-	1.195.727	1.214.960	1.234.587	1.254.604	1.039.648	1.060.474	7.000.000	-	950.727
TOTALE OS a			-	1.366.545	1.388.526	1.410.957	1.433.833	1.188.169	1.211.970	8.000.000	-	1.086.545
PRIORITA' 3) INCLUSIONE			-	1.024.908	1.041.396	1.058.217	1.075.375	891.127	908.977	6.000.000	-	814.908
k	3.k.5	Inclusione attiva e diffusione della pratica sportiva per i soggetti socialmente fragili, le persone a rischio di esclusione sociale e le persone con disabilità	-	1.024.908	1.041.396	1.058.217	1.075.375	891.127	908.977	6.000.000	-	814.908
TOTALE OS h			-	1.024.908	1.041.396	1.058.217	1.075.375	891.127	908.977	6.000.000	-	814.908
TOTALE			-	2.391.453	2.429.922	2.469.174	2.509.208	2.079.296	2.120.947	14.000.000	-	1.901.453

Provvedimento Attuativo di Dettaglio

Programma Regionale Fondo Sociale Europeo Plus 2021–2027
Regione Toscana



Tabella 6.18 - Ripartizione di dettaglio dotazione principale – Settore Fondazioni regionali dello spettacolo dal vivo

OS	Cod.	Attività	2021	2022	2023	2024	2025	2026	2027	Totale	Target output al 2024	Target finanziari al 2025
PRIORITA' 1) OCCUPAZIONE			-	1.195.727	1.214.961	1.234.586	1.254.604	1.039.648	1.060.474	7.000.000	-	950.727
a	1.a.15	Sostegno alle transizioni verso un'occupazione stabile e di qualità nello spettacolo dal vivo	-	1.195.727	1.214.961	1.234.586	1.254.604	1.039.648	1.060.474	7.000.000	-	950.727
TOTALE OS a			-	1.195.727	1.214.961	1.234.586	1.254.604	1.039.648	1.060.474	7.000.000	-	950.727
TOTALE			-	1.195.727	1.214.961	1.234.586	1.254.604	1.039.648	1.060.474	7.000.000	-	950.727

Provvedimento Attuativo di Dettaglio

Programma Regionale Fondo Sociale Europeo Plus 2021-2027
Regione Toscana



Tabella 6.19 - Ripartizione di dettaglio dotazione principale – Settore Sicurezza e polizia locale

Obiettivo specifico	Cod.	Attività	2021	2022	2023	2024	2025	2026	2027	Totale	Target output al 2024	Target finanziari al 2025
PRIORITA' 4) INCLUSIONE			-	512.454	520.698	529.109	537.687	445.563	454.489	3.000.000	-	407.454
k	3.k.1	Inclusione e presidio sociale per promuovere la partecipazione attiva dei cittadini e garantire maggiori condizioni di sicurezza	-	512.454	520.698	529.109	537.687	445.563	454.489	3.000.000	-	407.454
TOTALE OS k			-	512.454	520.698	529.109	537.687	445.563	454.489	3.000.000	-	407.454
TOTALE			-	512.454	520.698	529.109	537.687	445.563	454.489	3.000.000	-	407.454

Provvedimento Attuativo di Dettaglio

Programma Regionale Fondo Sociale Europeo Plus 2021–2027
Regione Toscana



Tabella 6.20 - Ripartizione di dettaglio dotazione principale – Direzione Sistemi informativi, infrastrutture tecnologiche e innovazione

OS	Cod.	Attività	2021	2022	2023	2024	2025	2026	2027	Totale	Target output al 2024	Target finanziari al 2025
PRIORITA' 4) INCLUSIONE			-	854.090	867.830	881.848	896.146	742.605	757.481	5.000.000	-	679.090
k	3.k.4	Supporto alla cittadinanza per lo sviluppo della cultura e delle competenze digitali e l'inclusione nel mondo digitale	-	854.090	867.830	881.848	896.146	742.605	757.481	5.000.000	-	679.090
TOTALE OS k			-	854.090	867.830	881.848	896.146	742.605	757.481	5.000.000	-	679.090
TOTALE			-	854.090	867.830	881.848	896.146	742.605	757.481	5.000.000	-	679.090

Provvedimento Attuativo di Dettaglio

Programma Regionale Fondo Sociale Europeo Plus 2021-2027
Regione Toscana



Tabella 6.21 - Ripartizione di dettaglio dotazione principale – Direzione Urbanistica

OS	Cod.	Attività	2021	2022	2023	2024	2025	2026	2027	Totale	Target output al 2024	Target finanziari al 2025
PRIORITA' 4) INCLUSIONE			-	341.636	537.132	162.739	358.458	297.042	302.993	2.000.000	-	271.636
k	3.k.2	Percorsi partecipativi, innovativi ed inclusivi per la rigenerazione urbana	-	341.636	537.132	162.739	358.458	297.042	302.993	2.000.000	-	271.636
TOTALE OS k			-	341.636	537.132	162.739	358.458	297.042	302.993	2.000.000	-	271.636
TOTALE			-	341.636	537.132	162.739	358.458	297.042	302.993	2.000.000	-	271.636

Provvedimento Attuativo di Dettaglio

Programma Regionale Fondo Sociale Europeo Plus 2021–2027
Regione Toscana



Tabella 6.22 - Ripartizione di dettaglio dotazione principale – Direzione Beni, istituzioni, attività culturali e sport

OS	Cod.	Attività	2021	2022	2023	2024	2025	2026	2027	Totale	Target output al 2024	Target finanziari al 2025
PRIORITA' 1) OCCUPAZIONE			-	51.245	52.070	52.911	53.769	44.556	45.449	300.000	-	40.745
a	1.a.13	Capacità istituzionale "Occupazione" - Animazione	-	51.245	52.070	52.911	53.769	44.556	45.449	300.000	-	40.745
TOTALE OS a			-	51.245	52.070	52.911	53.769	44.556	45.449	300.000	-	40.745
TOTALE			-	51.245	52.070	52.911	53.769	44.556	45.449	300.000	-	40.745

Provvedimento Attuativo di Dettaglio

Programma Regionale Fondo Sociale Europeo Plus 2021-2027
Regione Toscana



Tabella 6.23 - Ripartizione di dettaglio dotazione principale – Direzione Sanità, Welfare e Coesione Sociale

OS	Cod.	Attività	2021	2022	2023	2024	2025	2026	2027	Totale	Target output al 2024	Target finanziari al 2025
PRIORITA' 3) INCLUSIONE			-	13.323.810	13.538.146	13.756.822	13.979.871	11.584.645	11.816.706	78.000.000	-	10.593.810
h	3.h.7	Interventi personalizzati destinati alle persone con disabilità e grave limitazione dell'autonomia finalizzati a garantire il diritto ad una vita indipendente	-	13.323.810	13.538.146	13.756.822	13.979.871	11.584.645	11.816.706	78.000.000	2.690 ^E	10.593.810
TOTALE OS h			-	13.323.810	13.538.146	13.756.822	13.979.871	11.584.645	11.816.706	78.000.000	-	10.593.810
TOTALE			-	13.323.810	13.538.146	13.756.822	13.979.871	11.584.645	11.816.706	78.000.000	-	10.593.810

* E: Partecipanti con disabilità

Programma Regionale Fondo Sociale Europeo Plus 2021-2027

Regione Toscana



3. Il contributo delle attività del PAD alle strategie territoriali e alla Strategia di Specializzazione Intelligente

Il presente capitolo descrive le attività del PAD che offriranno un contributo alle strategie settoriali di riferimento, rendendone evidente il contributo finanziario che il PR fornirà alle strategie sulla base dei macro ambiti di intervento definiti dalle suddette strategie.

Alla luce di tali premesse, ciascun RdA, per propria competenza, programmerà le risorse assegnate sulla base delle azioni descritte nelle schede attività e in modo coerente con gli obiettivi del PR e con le finalità definite delle strategie settoriali definite nelle pertinenti DGR.

Le strategie territoriali

Con riferimento alle priorità territoriali, sulla scorta delle linee di indirizzo settoriali della Regione Toscana, il PR ha definito il conseguimento di determinati obiettivi relativamente a specifici territori, individuando a tal fine specifiche attività e destinando, nel quadro di tali attività, alle priorità territoriali, l'ammontare di risorse di seguito descritto (Tabella 7) con evidenza della finalità di dettaglio:

- lo 0,2% della dotazione finanziaria complessiva su interventi che insistono sulle aree urbane;
- lo 0,5% del totale della dotazione del PR per l'attuazione della strategia per le aree interne.

Per quanto riguarda il contributo del Programma ad interventi che insistono sulle aree urbane il contributo del Programma sarà fornito dall'attività "3.k.2 - Percorsi partecipativi, innovativi ed inclusivi per la rigenerazione urbana".

Con riferimento invece alla strategia delle aree interne, in linea con quanto definito dalla Delibera della Giunta Regionale n. 1476 del 19/12/2022, la tabella seguente riporta le attività del PR che contribuiranno all'attuazione della stessa strategia.

Tabella 7 – Il contributo del PR FSE+ per l'attuazione delle strategie territoriali in Aree interne 2021-2027

Attività PAD	Asse	OS	RdA	Risorse
2.f.10 Facilitare l'acquisizione di competenze da parte della popolazione adulta: il ruolo di biblioteche e archivi	2. Istruzione e formazione	f	Settore Patrimonio culturale, museale, documentario Siti Unesco, Arte contemporanea	2.750.000 €
2.f.12 Sostegno alla domanda e all'offerta di servizi educativi per la prima infanzia (3-36 mesi)	2. Istruzione e formazione	f	Settore Educazione e Istruzione	
2.f.13 Progetti Educativi Zonali (PEZ) finalizzati al contrasto della dispersione scolastica	2. Istruzione e formazione	f	Settore Educazione e Istruzione	
3.k.1 Inclusione e presidio sociale per promuovere la partecipazione attiva dei cittadini e garantire maggiori condizioni di sicurezza	3. Inclusione sociale	k	Settore Sicurezza e polizia locale	2.750.000 €
3.k.2 Percorsi partecipativi, innovativi ed	3. Inclusione	k	Direzione Urbanistica	

Provvedimento Attuativo di Dettaglio

Programma Regionale Fondo Sociale Europeo Plus 2021-2027

Regione Toscana



Attività PAD	Asse	OS	RdA	Risorse
inclusivi per la rigenerazione urbana	sociale			
3.k.3 Sostegno ai soggetti impegnati nell'erogazione di attività di interesse generale e di utilità sociale, tra cui gli enti del terzo settore (associazioni culturali, organizzazioni di volontariato, ecc.)	3. Inclusione sociale	k	Settore Autorità di Gestione	
3.k.4 Supporto alla cittadinanza per lo sviluppo della cultura e delle competenze digitali e l'inclusione nel mondo digitale	3. Inclusione sociale	k	Direzione Sistemi informativi, infrastrutture tecnologiche e innovazione	
3.k.5 Inclusione attiva e diffusione della pratica sportiva per i soggetti socialmente fragili, le persone a rischio di esclusione sociale e le persone con disabilità	3. Inclusione sociale	k	Settore Spettacolo. Festival. Politiche dello sport. Iniziative culturali ed espositive. Rievocazioni storiche.	
3.k.7 Sostegno alle persone con limitazione dell'autonomie e ai loro familiari per l'accesso ai servizi di cura socio-sanitari	3. Inclusione sociale	k	Settore Welfare e Innovazione Sociale	

La Strategia di Specializzazione Intelligente

La Strategia di Specializzazione Intelligente (Smart Specialisation Strategy - S3) si prefigge l'obiettivo di promuovere dinamiche di sviluppo in risposta alle sfide e alle transizioni tecnologiche. Pur rappresentando una condizione abilitante legata al PR FESR 2021-2027, la S3 si configura come una strategia che massimizza le integrazioni con PR FSE+ per valorizzare le opportunità e rispondere alle sfide legate al capitale umano e quelle generazionali in ragione delle transizioni socio-demografiche.

Secondo quanto stabilito dalla Delibera di giunta n. 1321 del 28 novembre 2022, con cui la Regione ha adottato la versione definitiva della S3, l'impianto della stessa, per la programmazione 2021-2027, è strutturalmente rivolto al perseguimento di Missioni Strategiche (vedi tabella che segue) in grado di rispondere alle sfide della transizione industriale.

Sfide delle Strategia	Priorità Tecnologiche	Ambiti Applicativi	Missioni Strategiche
- Transizione digitale - Transizione ecologica - Transizione generazionale	- Tecnologie digitali - Tecnologie per la manifattura avanzata - Materiali avanzati e nanotecnologie - Tecnologie per la vita e per l'ambiente	Ambiente, Territorio, Energia	ATE.1 - Verso una Toscana circolare ATE.2 - Verso la Neutralità carbonica in Toscana ATE.3 - Space Economy e Governo del Territorio
		Cultura e Beni Culturali	CBC.1 - Facilitare l'accesso al patrimonio culturale, come strumento di conoscenza e inclusione socio-economica CBC.2 - Facilitare la conservazione dei beni culturali, artistici ed architettonici CBC.3 - Facilitare la libera espressione culturale e creativa
		Salute	S.2 - Miglioramento dello stato di salute dei cittadini, della sostenibilità del sistema sanitario e competitività delle imprese S.3 - Potenziamento della ricerca e innovazione nel settore della salute
		Smart Agrifood	SA.1 - Sistemi agricolo-forestali sostenibili ed intelligenti SA.2 - Produzioni agro-alimentari di alta qualità
		Impresa Intelligente e Sostenibile	IIS.1 - Transizione digitale delle imprese IIS.2 - Produzioni sostenibili

Programma Regionale Fondo Sociale Europeo Plus 2021-2027

Regione Toscana



Nell'ampio quadro delle Missioni della S3 della Regione Toscana, il PR FSE+ contribuirà a tale Strategia mediante le attività riportate nella tabella che segue, con evidenza della quota parte delle risorse che nell'ambito di ciascuna attività saranno destinate ad offrire un contributo alla S3.

Tabella 8 – Le attività del PR FSE+ che contribuiscono alla S3 della Regione Toscana

Asse	OS	Attività PAD	RdA	Risorse	Tipologia di intervento S3
1. Occupazione	d	1.d.1 Formazione continua rivolta a lavoratori coinvolti in situazioni di crisi e per attività di innovazione tecnologica e transizione digitale	Settore Formazione continua e professioni	15.000.000	Interventi S3 in materia di sostegno all'occupazione
1. Occupazione	d	1.d.2 Voucher formativi per occupati, imprenditori, soci di cooperative e liberi professionisti per la partecipazione a percorsi formativi tesi ad a rafforzare ed aggiornare le competenze professionali	Settore Formazione continua e professioni	9.000.000	
2. Istruzione e formazione	f	2.f.2 Corsi di laurea e post-laurea realizzati in rete fra università ed enti pubblici di ricerca, anche in collaborazione con imprese	Settore Diritto allo studio universitario e sostegno alla ricerca	18.000.000	Interventi S3 in materia di istruzione e formazione
2. Istruzione e formazione	f	2.f.3 Percorsi di alta formazione e ricerca-azione (AFR)	Settore Diritto allo studio universitario e sostegno alla ricerca	600.000	
2. Istruzione e formazione	f	2.f.5 Voucher alta formazione di corsi post-laurea con prioritario riferimento ad ambiti disciplinari coerenti con i settori e le tecnologie individuati dalla programmazione regionale come strategici	Settore Diritto allo studio universitario e sostegno alla ricerca	500.000	
4. Occupazione giovanile	f	4.f.2 Istruzione Tecnica Superiore – percorsi ITS	Settore Istruzione e formazione professionale (IeFP), e istruzione e formazione tecnica superiore (IFTS e ITS)	11.900.000	Interventi S3 in materia di sostegno all'occupazione giovanile
4. Occupazione giovanile	a	4.a.5 Assegni di ricerca, contratti a tempo determinato, contratti di apprendistato di alta formazione e altre forme di alternanza	Settore Diritto allo studio	11.500.000	

Provvedimento Attuativo di Dettaglio

Programma Regionale Fondo Sociale Europeo Plus 2021-2027
 Regione Toscana



Asse	OS	Attività PAD	RdA	Risorse	Tipologia di intervento S3
		fra alta formazione, lavoro e ricerca	universitario e sostegno alla ricerca		
Totale				66.500.000	-



REGIONE TOSCANA
UFFICI REGIONALI GIUNTA REGIONALE

ESTRATTO DEL VERBALE DELLA SEDUTA DEL 20/02/2023 (punto N 3)

Delibera N 124 del 20/02/2023

Proponente

EUGENIO GIANI

DIREZIONE COMPETITIVITA' TERRITORIALE DELLA TOSCANA E AUTORITA' DI GESTIONE

Pubblicità / Pubblicazione Atto pubblicato su BURT e Banca Dati (PBURT/PBD)

Dirigente Responsabile Angelita LUCIANI

Direttore Paolo Ernesto TEDESCHI

Oggetto:

Programma Regionale "PR Toscana FESR 2021-2027": Documento di Attuazione Regionale. Approvazione.

Presenti

Eugenio GIANI

Stefania SACCARDI

Stefano BACCELLI

Simone BEZZINI

Stefano CIUOFFO

Leonardo MARRAS

Monia MONNI

Alessandra NARDINI

Serena SPINELLI

ALLEGATI N°1

ALLEGATI

<i>Denominazione</i>	<i>Pubblicazione</i>	<i>Riferimento</i>
A_	Si	PR_Toscana_FESR 2021-2027_DAR

STRUTTURE INTERESSATE

<i>Denominazione</i>
DIREZIONE COMPETITIVITA' TERRITORIALE DELLA TOSCANA E AUTORITA' DI GESTIONE

Allegati n. 1

*A_ PR_Toscana_FESR 2021-2027_DAR
ff0ac735030ad84b8697ce6b25d06c99bfcddffaa021819e832af4494e53bfd0*

LA GIUNTA REGIONALE

Visto il Regolamento (UE) n. 2021/1060 recante le disposizioni comuni applicabili al Fondo europeo di sviluppo regionale, al Fondo sociale europeo Plus, al Fondo di coesione, al Fondo per una transizione giusta, al Fondo europeo per gli affari marittimi, la pesca e l'acquacoltura, e le regole finanziarie applicabili a tali fondi e al Fondo Asilo, migrazione e integrazione, al Fondo Sicurezza interna e allo Strumento di sostegno finanziario per la gestione delle frontiere e la politica dei visti;

Visto il Regolamento (UE) n. 2021/1058 relativo al Fondo europeo di sviluppo regionale (FESR) e al Fondo di coesione;

Visto il Quadro Finanziario Pluriennale (QFP) dell'UE per il periodo 2021-2027 adottato il 17.12.2020 e che fissa, per ciascun anno del periodo di programmazione, gli importi massimi degli stanziamenti di impegno del bilancio UE per singola rubrica di spesa, ivi inclusa la Rubrica 2. "Coesione, resilienza e valori";

Visto l'Accordo di partenariato tra Italia e Commissione europea relativo al ciclo di programmazione 2021-2027 approvato con Decisione di esecuzione della Commissione Europea C(2022) n. 4787 del 15 luglio 2022 e firmato in data 19 luglio 2022;

Visto il Programma Regionale "PR Toscana FESR 2021-2027" per il sostegno a titolo del Fondo Europeo di Sviluppo Regionale nell'ambito dell'obiettivo "Investimenti a favore dell'occupazione e della crescita" per la Regione Toscana in Italia CCI 2021IT16RFPR017, approvato con Decisione di esecuzione della Commissione C(2022) n. 7144 del 3 ottobre 2022;

Vista la propria deliberazione n. 1173 del 17 ottobre 2022 "Reg. (UE) 2021/1060. Programma Regionale FESR 2021-2027. Presa d'atto della Decisione della Commissione C(2022) n. 7144 del 03/10/2022 che approva il Programma Regionale "PR Toscana FESR 2021-2027", per il sostegno a titolo del Fondo Europeo di Sviluppo Regionale per la Regione Toscana in Italia.";

Vista la Legge regionale 7 gennaio 2015, n.1 "Disposizioni in materia di programmazione economica e finanziaria regionale e relative procedure contabili. Modifiche alla l.r. 20/2008" ed in particolare l'art.12 comma 1 che prevede l'approvazione di documenti attuativi necessari alla gestione operativa dei fondi;

Considerato che al fine di garantire il coordinamento della fase di programmazione operativa nonché di massimizzare l'efficacia e l'efficienza degli interventi, il Programma prevede l'approvazione da parte della Giunta regionale di un Documento di Attuazione Regionale (DAR);

Ritenuto pertanto di approvare il Documento di Attuazione Regionale (DAR) del "PR Toscana FESR 2021-2027" che dettaglia a livello di azione e sub-azione gli elementi essenziali del PR approvato dalla Commissione Europea con Decisione C(2022) n. 7144 del 3/10/2022, Allegato "A";

Vista la Legge regionale 29 dicembre 2022, n. 46 che approva Bilancio di previsione finanziario 2023-2025;

Preso atto che la copertura finanziaria del quadro finanziario per annualità di cui al paragrafo "Allegato - Piano Finanziario" dell'allegato A "Documento di Attuazione Regionale (DAR) del Programma Regionale "PR Toscana FESR 2021-2027" parte integrante e sostanziale della presente deliberazione, è assicurata nell'ambito degli stanziamenti dei pertinenti capitoli del bilancio di previsione 2023/2025 e successivi, definiti secondo il principio di esigibilità delle relative spese da valutarsi nell'arco temporale 2023/2030;

Visto il parere favorevole del Comitato di Direzione nella seduta del 26 gennaio 2023;

A VOTI UNANIMI

DELIBERA

- 1) di approvare, per le motivazioni adottate in narrativa, il Documento di Attuazione Regionale (DAR) del Programma Regionale "PR Toscana FESR 2021-2027, Allegato "A" che costituisce parte integrante e sostanziale del presente atto;
- 2) di dare atto che la copertura finanziaria del quadro finanziario per annualità di cui al paragrafo "Allegato - Piano Finanziario" dell'allegato A "Documento di Attuazione Regionale (DAR) del Programma Regionale "PR Toscana FESR 2021-2027" parte integrante e sostanziale della presente deliberazione, è assicurata nell'ambito degli stanziamenti dei pertinenti capitoli del bilancio di previsione 2023/2025 e successivi, definiti secondo il principio di esigibilità delle relative spese da valutarsi nell'arco temporale 2023/2030;
- 3) di disporre la trasmissione dell'atto al Consiglio Regionale, secondo quanto previsto dall'art.12 comma 1 della Legge regionale 7 gennaio 2015 n.1, a cura della Segreteria della Giunta Regionale;
- 4) di dare mandato all'Autorità di Gestione del PR FESR 2021-2027 di trasmettere il presente atto all'Autorità di Audit e all'Organismo con Funzione Contabile, nonché alle Direzioni e ai Settori regionali individuati come Responsabili di azione/sub-azione e agli Organismi intermedi.

Il presente atto è pubblicato integralmente sul BURT ai sensi degli articoli 4, 5 e 5 bis della l.r. 23/2007 e sulla banca dati degli atti amministrativi della Giunta regionale ai sensi dell'art.18 della l.r. 23/2007.

IL SEGRETARIO DELLA GIUNTA

LA DIRIGENTE
Angelita Luciani

IL DIRETTORE
Paolo Ernesto Tedeschi



GIUNTA REGIONALE TOSCANA

PROGRAMMA REGIONALE

FESR 2021-2027

**Obiettivo Investimenti a favore dell'occupazione e della
crescita**

[CCI 2021IT16RFPR017]

DOCUMENTO DI ATTUAZIONE REGIONALE

Versione 1.0.

gennaio 2023

INDICE

SEZIONE 1 – PARTE GENERALE.....	4
1.1. Presentazione del Documento di Attuazione Regionale del PR FESR 2021-2027.....	4
1.2. Articolazione del PR per Obiettivi di policy, Priorità, Azione e sub)Azione.....	5
1.3. Organizzazione delle strutture regionali.....	9
SEZIONE 2 – SCHEDE DI AZIONE DELLE PRIORITÀ.....	13
Priorità 1. Ricerca, innovazione, digitalizzazione e competitività.....	13
1.1.1 - Laboratori aperti dell'istruzione tecnica superiore.....	13
1.1.2 - Ricerca, sviluppo e innovazione per l'attrazione investimenti.....	15
1.1.3 - Servizi per l'innovazione.....	17
1.1.4 - Ricerca e sviluppo per le imprese anche in raggruppamento con organismi di ricerca.....	19
1.1.5 - Start-up innovative.....	21
1.1.6 - Riorganizzazione e strutturazione del sistema regionale di trasferimento tecnologico. Azioni di sistema.....	23
1.2.1 - Servizi digitali per la PA.....	25
1.2.2 - Ecosistema digitale per la cultura.....	27
1.3.1 - Sostegno alle PMI - export.....	29
1.3.2 - Sostegno alle PMI - investimenti produttivi.....	31
1.3.3 - Servizi per attrazione investimenti.....	33
1.3.4 - Promozione turistica.....	35
1.3.5 - Sostegno alle imprese culturali.....	37
Priorità 2. Transizione ecologica, resilienza e biodiversità.....	39
2.1.1 - Efficientamento energetico degli edifici pubblici.....	39
2.1.2 - Efficientamento energetico nelle RSA.....	41
2.1.3 - Efficientamento energetico delle imprese.....	43
2.2.1 - Produzione energetica da fonti rinnovabili per gli edifici pubblici.....	45
2.2.2 - Produzione energetica da fonti rinnovabili per le RSA.....	47
2.2.3 - Produzione energetica da fonti rinnovabili per le imprese.....	49
2.2.4 - Produzione energetica da fonti rinnovabili per le comunità energetiche.....	51
2.4.1 - Prevenzione sismica negli edifici pubblici.....	53
2.4.2 - Prevenzione sismica nelle RSA.....	55
2.4.3 - Mitigazione del rischio idraulico ed idrogeologico.....	57
2.4.3.1 - Investimenti in sistemi nuovi o aggiornati di monitoraggio, allarme e reazione in caso di catastrofi naturali.....	57
2.4.3.2 - Interventi per il recupero, il riequilibrio e la tutela della fascia costiera.....	58
2.4.3.3 - Interventi in infrastrutture verdi per l'adattamento ai cambiamenti climatici e di mitigazione del rischio idraulico.....	60
2.4.3.4 - Interventi di protezione contro il rischio idrogeologico da frane.....	61
2.6.1 - Economia circolare.....	63
2.7.1 - Infrastrutture verdi.....	65
2.7.2 - Natura e biodiversità.....	67
Priorità 3. Mobilità urbana sostenibile.....	69
2.8.1 - Tramvia.....	69
2.8.2 - Piste ciclabili.....	71
2.8.3 - Rinnovo autobus e treni.....	73
Priorità 4. Coesione territoriale e sviluppo locale integrato.....	75
5.1.1 - Progetti integrati per lo sviluppo economico, sociale e ambientale nelle Aree urbane.....	75
5.2.1 - Progetti integrati per lo sviluppo economico, sociale e ambientale nelle Aree interne.....	77
5.2.1.1 - Progetti integrati Aree interne. Recupero e valorizzazione del patrimonio culturale.....	77
5.2.1.2 - Progetti integrati Aree interne. Riqualificazione e rigenerazione dei sistemi insediativi.....	79

5.2.1.3 – Progetti integrati Aree interne. Micro-infrastrutturazione per l’attrattività di attività produttive.....	81
5.2.1.4 – Progetti integrati Aree interne. Accessibilità e sicurezza delle reti stradali.....	83
5.2.1.5 – Progetti integrati Aree interne. Iniziative di sviluppo territoriale, compresa l’elaborazione di strategie territoriali.....	84
Priorità 5. Assistenza Tecnica.....	86
AT1 – Visibilità, trasparenza e comunicazione.....	86
AT2 – Preparazione, attuazione, sorveglianza e controllo.....	88
AT3 – Valutazione e studi.....	90
SEZIOE 3 - DIMENSIONI FINANZIARIE A LIVELLO DI AZIONE.....	92
Tabella 2 - Dimensione 1 - Settore di intervento.....	92
Tabella 3 - Dimensione 2 – Forme di finanziamento.....	99
Tabella 4 - Dimensione 3 – Meccanismi di erogazione territoriale.....	102
Tabella 5 - Dimensione 7 – Parità di genere.....	106
ALLEGATO - PIANO FINANZIARIO.....	109
Tabella 6 – Piano finanziario per azione - Complessivo.....	109
Tabella 7 – Piano finanziario per azione – Annualità 2022.....	113
Tabella 8 – Piano finanziario per azione– Annualità 2023.....	116
Tabella 9 – Piano finanziario per azione– Annualità 2024.....	119
Tabella 10 – Piano finanziario per azione– Annualità 2025.....	122
Tabella 11 – Piano finanziario per azione– Annualità 2026.....	125
Tabella 12 – Piano finanziario per azione– Annualità 2027.....	128

SEZIONE 1 – PARTE GENERALE

1.1. Presentazione del Documento di Attuazione Regionale del PR FESR 2021-2027

Il presente Documento di Attuazione Regionale (DAR), costituisce il principale degli strumenti di complemento della programmazione operativa di livello regionale del Programma Regionale (PR) cofinanziato dal Fondo Europeo di Sviluppo Regionale (FESR) 2021-2027 della Regione Toscana.

Il DAR viene predisposto dall’Autorità di Gestione (AdG) del POR in stretta coerenza con il PR approvato con Decisione n. C(2022)7144 del 03.10.22 della Commissione Europea, e si affianca agli altri metodi e strumenti messi in campo a livello regionale — procedure per l’approvazione dei Bandi per l’erogazione dei finanziamenti del PR, calendario quadrimestrale degli inviti a presentare proposte, documento “Metodologia e criteri per la selezione delle operazioni” approvato dal Comitato di Sorveglianza del Programma per sviluppare la programmazione operativa del PR FESR 2021-2027.

Il DAR costituisce uno strumento snello e immediatamente operativo che declina i principali elementi del quadro di programmazione del PR, imperniato sulle Priorità di intervento, a livello di Azione e di sub) Azione, per tutte le componenti informative rilevanti (sistema delle responsabilità, indicatori di output e di risultato, dimensioni di intervento, piano finanziario, ecc.) e consente ai singoli Responsabili di Azione / sub)Azione (RdA) e agli Organismi Intermedi coinvolti di disporre di un utile strumento di *governance* per lo svolgimento delle attività di gestione, sorveglianza (monitoraggio e valutazione), controllo, informazione e comunicazione relative alle operazioni del PR, in linea con le indicazioni fornite dalla Giunta regionale ed in raccordo con l’Assessore competente per il PR FESR 2021-2027.

Il documento si articola in una prima sezione di carattere generale, in una seconda sezione in cui vengono riportate le singole schede a livello di Azione / sub)Azione, in una terza sezione in cui vengono riepilogate le dimensioni di intervento e in un allegato costituito dal Piano Finanziario.

Più in dettaglio, nella *Sezione generale* si presenta:

- l’articolazione del PR per Obiettivo di Policy, Priorità di intervento, Azione e sub)Azione (cap.1.2);
- una sintesi dell’organizzazione delle strutture regionali(cap. 1.3).

Nella *seconda Sezione*, le schede di intervento relative alle singole azioni / sub)Azioni, riportano:

- (a) il quadro programmatico di riferimento (Priorità, Obiettivo di Policy, Obiettivo specifico);
- (b) la dotazione finanziaria totale dell’azione e la relativa quota comunitaria (FESR);
- (c) l’indicazione delle strutture responsabili;
- (d) gli indicatori di output e di risultato.

La *terza Sezione* riepiloga, in forma tabellare, gli importi finanziari (dotazione FESR) relativi alle principali dimensioni previste dal Programma:

- dimensione 1 – Settore di intervento per azione / sub)Azione;
- dimensione 2 – Forma di sostegno per azione / sub)Azione;

- dimensione 3 – Meccanismi di erogazione territoriale per Obiettivo Specifico;
- dimensione 7 – Parità di genere.

In allegato viene infine riportato il *Piano Finanziario per azione*, sia a livello complessivo, che per singola annualità, con l'indicazione della dotazione totale, comunitaria, nazionale e regionale, oltre che dell'importo di flessibilità, definitivamente assegnato al programma dopo il riesame intermedio.

1.2. Articolazione del PR per Obiettivi di policy, Priorità, Azione e sub)Azione

Il Programma Regionale FESR 2021-2027 della Toscana (PR) contribuisce al perseguimento degli obiettivi UE per un'economia climaticamente neutra ed una società coesa ed inclusiva, in coerenza con quanto previsto dal Green Deal europeo, dalla Strategia di crescita sostenibile e dagli obiettivi di sviluppo del millennio promossi da Agenda UN 2030. Promuove una crescita intelligente, sostenibile ed inclusiva partendo dall'analisi dei bisogni del territorio e sulla base delle opportunità di sviluppo della Toscana tracciate dal Quadro Strategico regionale per le politiche di coesione 2021-2027, oltre che in coerenza con gli indirizzi previsti nella Strategia regionale di Sviluppo sostenibile.

La strategia delineata per il PR persegue tre importanti sfide afferenti alla (1) Crescita intelligente, alla (2) Transizione ecologica e alla (3) Coesione territoriale ed attiva interventi e forme di sostegno coerenti con l'Accordo di Partenariato tra Italia e Commissione Europea.

In coerenza con questo quadro di riferimento e tenendo conto delle previsioni dei Regolamenti UE, delle indicazioni per l'Italia contenute nel Rapporto Paese della Commissione e dalle Raccomandazioni specifiche per Paese del Consiglio europeo, le scelte di programmazione hanno portato all'individuazione di 3 Obiettivi di Policy, 4 Priorità (a cui si aggiunge l'Assistenza tecnica) e 11 Obiettivi Specifici, da perseguire con le Azioni delineate nel Programma.

Questa cornice programmatica del PR, rappresentata nella Tabella 1 (Obiettivi di policy, Priorità, Azioni e sub)Azioni del Programma), viene declinata nell'ambito del presente Documento di Attuazione Regionale, attraverso un puntuale riepilogo delle informazioni a livello di Azione e Sub-Azione.

La scelta espositiva adottata per il DAR è infatti quella di favorire — garantendo la stretta rispondenza con i contenuti del PR — una migliore leggibilità ed una più immediata fruibilità delle informazioni e dei contenuti delle Azioni / sub)Azioni del Programma Regionale.

Tabella 1 – Obiettivi di policy, Priorità, Azioni e sub)Azioni del Programma

Obiettivo di Policy	Priorità	Obiettivo specifico	Azione	Sub-azione
1. Un'Europa più intelligente	1. Ricerca, innovazione, digitalizzazione e competitività	OS 1.1 Sviluppare e rafforzare le capacità di ricerca e di innovazione e l'introduzione di tecnologie avanzate	1.1.1 - Laboratori aperti dell'istruzione tecnica superiore	
			1.1.2 - Ricerca, sviluppo e innovazione per l'attrazione investimenti	
			1.1.3 - Servizi per l'innovazione	
			1.1.4 - Ricerca e sviluppo per le imprese anche in raggruppamento con organismi di ricerca	
			1.1.5 - Start-up innovative	
			1.1.6 - Riorganizzazione e strutturazione del sistema regionale di trasferimento tecnologico. Azioni di sistema	
		OS 1.2 Permettere ai cittadini, alle imprese, alle organizzazioni di ricerca e alle autorità pubbliche di cogliere i vantaggi della digitalizzazione	1.2.1 - Servizi digitali per la PA	
			1.2.2 - Ecosistema digitale per la cultura	
		OS 1.3 Rafforzare la crescita sostenibile e la competitività delle PMI e la creazione di posti di lavoro nelle PMI, anche grazie agli investimenti produttivi (FESR)	1.3.1 - Sostegno alle PMI - export	
			1.3.2 - Sostegno alle PMI - investimenti produttivi	
			1.3.3 - Servizi per attrazione investimenti	
			1.3.4 - Promozione turistica	
			1.3.5 - Sostegno alle imprese culturali	
2. Un'Europa più verde	2. Transizione ecologica, resilienza e biodiversità	OS 2.1 Promuovere l'efficienza energetica e ridurre le emissioni di gas a effetto serra	2.1.1 - Efficientamento energetico degli edifici pubblici	
			2.1.2 - Efficientamento energetico nelle RSA	
			2.1.3 - Efficientamento energetico delle imprese	
		OS 2.2. Promuovere le energie rinnovabili in conformità della direttiva (UE) 2018/2001[1] sull'energia da fonti rinnovabili, compresi i criteri di sostenibilità ivi stabiliti	2.2.1 - Produzione energetica da fonti rinnovabili per gli edifici pubblici	
			2.2.2 - Produzione energetica da fonti rinnovabili per le RSA	
			2.2.3 - Produzione energetica da fonti rinnovabili per le imprese	
			2.2.4 - Produzione energetica da fonti rinnovabili per le comunità energetiche	

PR FESR 2021-2027 TOSCANA. Documento di Attuazione Regionale (DAR) – Versione n.1

Obiettivo di Policy	Priorità	Obiettivo specifico	Azione	Sub-azione	
		OS 2.4 Promuovere l'adattamento ai cambiamenti climatici, la prevenzione dei rischi di catastrofe e la resilienza, prendendo in considerazione approcci ecosistemici	2.4.1 - Prevenzione sismica negli edifici pubblici		
			2.4.2 - Prevenzione sismica nelle RSA		
			2.4.3 - Mitigazione del rischio idraulico ed idrogeologico	2.4.3.1 - Investimenti in sistemi nuovi o aggiornati di monitoraggio, allarme e reazione in caso di catastrofi naturali	
				2.4.3.2 - Interventi per il recupero, il riequilibrio e la tutela della fascia costiera	
		OS 2.6 Promuovere la transizione verso un'economia circolare ed efficiente sotto il profilo delle risorse	2.4.3.3 - Interventi in infrastrutture verdi per l'adattamento ai cambiamenti climatici e di mitigazione del rischio idraulico		
			2.4.3.4 - Interventi di protezione contro il rischio idrogeologico da frane		
OS 2.7 Rafforzare la protezione e la preservazione della natura, la biodiversità e le infrastrutture verdi, anche nelle aree urbane, e ridurre tutte le forme di inquinamento	2.6.1 - Economia circolare				
	2.7.1 - Infrastrutture verdi				
2. Un'Europa più verde	3. Mobilità urbana sostenibile	OS 2.8 Promuovere la mobilità urbana multimodale sostenibile quale parte della transizione verso un'economia a zero emissioni nette di carbonio	2.7.2 - Natura e biodiversità		
			2.8.1 - Tramvia		
			2.8.2 - Piste ciclabili		
5. Un'Europa più vicina ai cittadini	4. Coesione territoriale e sviluppo locale integrato	OS 5.1 Promuovere lo sviluppo sociale, economico e ambientale integrato e inclusivo, la cultura, il patrimonio naturale, il turismo sostenibile e la sicurezza nelle aree urbane	2.8.3 - Rinnovo autobus e treni		
			5.1.1 - Progetti integrati per lo sviluppo economico, sociale e ambientale nelle Aree urbane		
		OS 5.2 Promuovere lo sviluppo sociale, economico e ambientale integrato e inclusivo a livello locale, la cultura, il patrimonio naturale, il turismo sostenibile e la sicurezza nelle aree diverse da quelle urbane	5.2.1 - Progetti integrati per lo sviluppo economico, sociale e ambientale nelle Aree interne		
			5.2.1.1 - Progetti integrati aree interne. Recupero e valorizzazione del patrimonio culturale.	5.2.1.2 - Progetti integrati aree interne. Riqualificazione e rigenerazione dei sistemi insediativi.	
				5.2.1.3 - Progetti integrati aree interne. Micro-infrastrutturazione per l'attrattività di attività produttive.	
5.2.1.4 - Progetti integrati aree interne. Accessibilità e sicurezza delle reti stradali.					

PR FESR 2021-2027 TOSCANA. Documento di Attuazione Regionale (DAR) – Versione n.1

Obiettivo di Policy	Priorità	Obiettivo specifico	Azione	Sub-azione
				5.2.1.5 - Progetti integrati aree interne. Iniziative di sviluppo territoriale, compresa l'elaborazione di strategie territoriali.
-	5. Assistenza tecnica			

1.3. Organizzazione delle strutture regionali

In linea con quanto previsto dai Regolamenti comunitari (articolo 22, paragrafo 3, lettera k) e articolo 71 del Regolamento (UE) 1060/2021), il PR approvato con Decisione della Commissione Europea individua l'Autorità di Gestione (AdG), l'Autorità di Audit (AdA), l'Organismo che riceve i pagamenti della Commissione e l'Organismo che svolge la funzione contabile.

L'Autorità di Gestione, i Responsabili di Azione del PR che collaborano con essa, l'Autorità di Audit e l'Organismo che svolge la Funzione Contabile del Programma appartengono a Direzioni e Settori dell'Amministrazione regionale toscana tra loro indipendenti e operano in regime di separazione delle funzioni nel rispetto di quanto previsto dal Regolamento (UE) n.1060/2021 (art. 71, co. 4). Il grafico 1 *Rapporti organizzativi tra le Autorità/gli Organismi coinvolti nel sistema di gestione e di controllo* che segue, rappresenta in modo sintetico la platea dei soggetti che operano nell'ambito del sistema di gestione e controllo del PR.

In continuità con la programmazione comunitaria 2014-2020 del POR FESR, nel modello gestionale del PR sono previsti, inoltre, gli Organismi intermedi (OI) che sono chiamati a svolgere funzioni di supporto all'AdG del Programma ai sensi dell'art.71 co. 3 del RDC, di cui il principale è Sviluppo Toscana S.p.A., individuata dalla L.R. n.28/2008.

In linea generale, il modello operativo adottato dall'AdG del PR prevede di affidare agli Organismi Intermedi e previa condivisione da parte della Giunta regionale – siano essi soggetti in house, ovvero altri soggetti selezionati mediante procedure ad evidenza pubblica e/o negoziali – tutti o parte dei compiti e delle funzioni generalmente affidate al Responsabile di gestione e/o al Responsabile di controllo e pagamento dell'Azione. Potranno, inoltre, essere delegate, in via eccezionale, ad un Responsabile di Gestione dell'OI alcune funzioni che in linea generale sono attribuite al Responsabile di Azione anche in considerazione delle particolari modalità attuative di alcuni interventi.

Il modello organizzativo e operativo adottato dall'AdG per la gestione, il controllo e l'attuazione finanziaria delle Azioni del PR infatti, strutturato in continuità con la programmazione comunitaria 2014-2020 del POR FESR, assicura la separazione delle funzioni di gestione e controllo di primo livello anche a livello delle Azioni/sub)Azioni, con una articolazione delle funzioni e dei compiti in capo alle seguenti figure:

- Responsabile di Azione (RdA), che opera in collaborazione con l'AdG, svolge i compiti di completamento della programmazione degli interventi secondo quanto già previsto nel PR e assume il coordinamento delle attività svolte dal RdG e dal RdCP dell'Azione/sub)Azione;
- Responsabile di Gestione (RdG), il quale collabora con il RdA ed il RdCP, assicurando lo svolgimento delle attività di gestione amministrativa e tecnica delle operazioni finanziate nell'ambito dell'Azione/sub)Azione;
- Responsabile di Controllo e Pagamento (RdCP), che collaborando con il RdA ed il RdG assicura lo svolgimento delle attività di gestione finanziaria e controllo amministrativo e in loco delle operazioni finanziate nell'ambito dell'Azione/sub)Azione.

Per le Azioni/sub)Azioni di cui è "Beneficiario" (ai sensi dell'articolo 2 co. 9 del Regolamento (UE) n.1060/2021) direttamente l'AdG, ovvero la Regione Toscana o l'OI, l'Autorità di Gestione — nel rispetto del principio di separazione delle funzioni— assicura che la Responsabilità dei controlli di primo livello, venga affidata ad un responsabile

dell'Amministrazione (o dell'OI) che si trovi in situazione di indipendenza rispetto al responsabile dell'Amministrazione (o dell'OI) che assicura le funzioni di gestione e pagamento dell'Azione interessata. In questo caso pertanto si potranno avere, invece della figura di RdCP unico, le due figure separate di: Responsabile di Controllo (RdC) e Responsabile di Pagamento (RdP) dell'Azione, garantendo in ogni caso che la figura del RdCP, ovvero RdC, sia distinta da quella del RdA e del RdG.

Il modello operativo adottato dall'AdG per la gestione, sorveglianza, controllo e rendicontazione delle Azioni del PR viene sintetizzato nel grafico 2 – *Organigramma Sistema di Gestione e Controllo del POR* riportato nella pagina che segue. L'Organigramma evidenzia, oltre alle interrelazioni dell'AdG con le funzioni dei RdA, RdG e RdCP regionali e/o degli Organismi Intermedi, anche le Strutture a supporto dell'attività dell'AdG (Responsabile Attuazione, Sorveglianza e Monitoraggio; Responsabile Controlli di Primo Livello; Responsabile Programmazione e Valutazione; Responsabile Comunicazione).

Gráfico 2 – Organigramma Sistema di Gestione e Controllo del PR

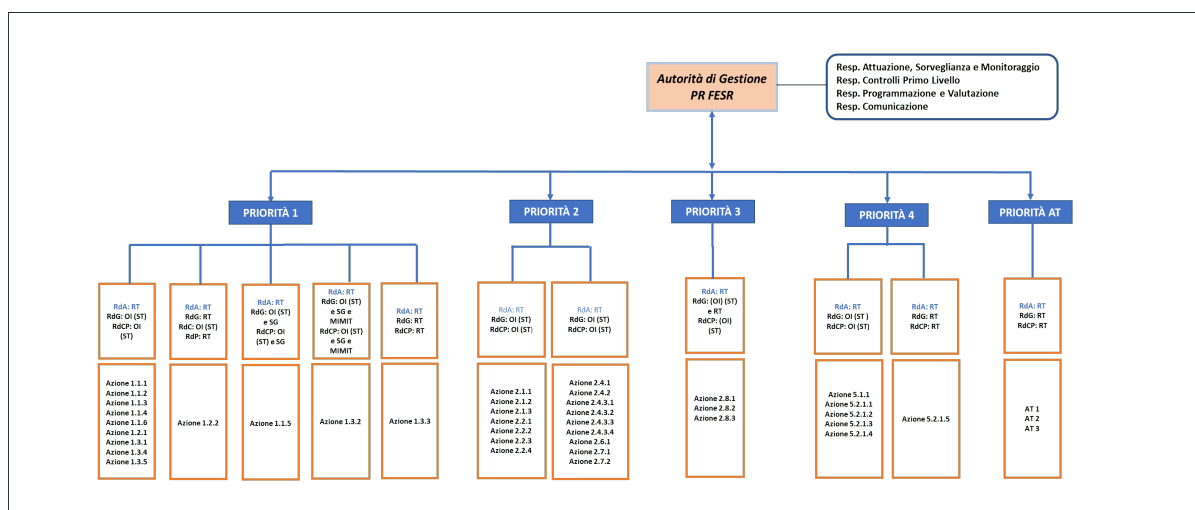

Legenda: RT: Regione Toscana, OI: Organismo Intermedio; ST: Sviluppo Toscana S.p.A.; MIMIT: Ministero delle Imprese e del Made in Italy; SG: Soggetto Gestore

SEZIONE 2 – SCHEDE DI AZIONE DELLE PRIORITÀ**Priorità 1. Ricerca, innovazione, digitalizzazione e competitività**

Azione
1.1.1 - Laboratori aperti dell'istruzione tecnica superiore

A – QUADRO PROGRAMMATICO DI RIFERIMENTO

Priorità	Obiettivo di policy	Obiettivo specifico
1. Ricerca, innovazione, digitalizzazione e competitività	01. Un'Europa più intelligente	OS 1.1 Sviluppare e rafforzare le capacità di ricerca e di innovazione e l'introduzione di tecnologie avanzate

B – DOTAZIONE FINANZIARIA

Dotazione totale (euro)	Quota FESR (euro)
4.200.000,00	1.680.000,00

C – RESPONSABILI

Ruolo/Funzione	Riferimenti
Responsabile di Azione (RdA)	Direzione Istruzione, formazione, ricerca e lavoro – Settore Istruzione e formazione professionale (IEFP) e istruzione e formazione tecnica superiore (IFTS e ITS)
Responsabile di gestione (RdG)	Sviluppo Toscana SPA
Responsabile di controllo e pagamento (RdCP)	Sviluppo Toscana SPA

D – INDICATORI

Tabella 1 - Indicatori di output

ID	Indicatore	Unità di misura	Target intermedio (2024)	Target finale (2029)	Fonte di dati
RCO08	Valore nominale delle attrezzature di ricerca e di innovazione	Euro	420.000,00	4.200.000,00	Sistema informativo PR FESR 2021-2027

Tabella 2 - Indicatori di risultato

ID	Indicatore	Unità di misura	Anno di riferimento	Target finale (2029)	Fonte di dati
			Baseline		
RCR12	Utenti di servizi, prodotti e processi digitali nuovi e aggiornati sviluppati da imprese	Numero utenti per anno	2021	900,00	Sistema informativo PR FESR 2021-2027
			0,00		

Azione
1.1.2 - Ricerca, sviluppo e innovazione per l'attrazione investimenti

A – QUADRO PROGRAMMATICO DI RIFERIMENTO

Priorità	Obiettivo di policy	Obiettivo specifico
1. Ricerca, innovazione, digitalizzazione e competitività	01. Un'Europa più intelligente	OS 1.1 Sviluppare e rafforzare le capacità di ricerca e di innovazione e l'introduzione di tecnologie avanzate

B – DOTAZIONE FINANZIARIA

Dotazione totale (euro)	Quota FESR (euro)
10.000.000,00	4.000.000,00

C – RESPONSABILI

Ruolo/Funzione	Riferimenti
Responsabile di Azione (RdA)	Direzione Competitività territoriale della Toscana e Autorità di Gestione - Settore Attività internazionali e di attrazione degli investimenti
Responsabile di gestione (RdG)	Sviluppo Toscana SPA
Responsabile di controllo e pagamento (RdCP)	Sviluppo Toscana SPA

D – INDICATORI**Tabella 1 - Indicatori di output¹**

ID	Indicatore	Unità di misura	Target intermedio (2024)	Target finale (2029)	Fonte di dati
RCO01	Imprese beneficiarie di un sostegno (di cui: microimprese, piccole, medie e grandi imprese)	Numero imprese	10,00	30,00	Sistema informativo PR FESR 2021-2027
RCO02	Imprese sostenute mediante sovvenzioni	Numero imprese	10,00	30,00	Sistema informativo PR FESR 2021-2027

Tabella 2 - Indicatori di risultato

ID	Indicatore	Unità di misura	Anno di riferimento	Target finale (2029)	Fonte di dati
			Baseline		
RCR08	Pubblicazioni risultati da progetti beneficiari di un sostegno	Numero	2021	30,00	Sistema informativo PR FESR 2021-2027
			0,00		

¹ L'indicazione dei valori target degli indicatori in tabella 1 è da considerarsi al lordo della partecipazione multipla delle imprese. Una percentuale di correzione è applicata a livello di obiettivo specifico.

Azione
1.1.3 – Servizi per l'innovazione

A – QUADRO PROGRAMMATICO DI RIFERIMENTO

Priorità	Obiettivo di policy	Obiettivo specifico
1. Ricerca, innovazione, digitalizzazione e competitività	01. Un'Europa più intelligente	OS 1.1 Sviluppare e rafforzare le capacità di ricerca e di innovazione e l'introduzione di tecnologie avanzate

B – DOTAZIONE FINANZIARIA

Dotazione totale (euro)	Quota FESR (euro)
73.000.000,00	29.200.000,00

C – RESPONSABILI

Ruolo/Funzione	Riferimenti
Responsabile di Azione (RdA)	Direzione Attività produttive – Settore Politiche di sostegno alle imprese
Responsabile di gestione (RdG)	Sviluppo Toscana SPA
Responsabile di controllo e pagamento (RdCP)	Sviluppo Toscana SPA

D – INDICATORI**Tabella 1 - Indicatori di output²**

ID	Indicatore	Unità di misura	Target intermedio (2024)	Target finale (2029)	Fonte di dati
RCO01	Imprese beneficiarie di un sostegno (di cui: microimprese, piccole, medie e grandi imprese)	Numero imprese	396,00	2.374,00	Sistema informativo PR FESR 2021-2027
RCO02	Imprese sostenute mediante sovvenzioni	Numero imprese	396,00	2.374,00	Sistema informativo PR FESR 2021-2027

Tabella 2 - Indicatori di risultato

ID	Indicatore	Unità di misura	Anno di riferimento	Target finale (2029)	Fonte di dati
			Baseline		
RCR02	Investimenti privati abbinati al sostegno pubblico (di cui: Sovvenzioni, strumenti finanziari)	Euro	2021	73.000.000,00	Sistema informativo PR FESR 2021-2027
			0,00		
RCR03	Piccole e medie imprese (PMI) che introducono innovazioni a livello di prodotto o di processo	Numero	2021	949,00	Sistema informativo PR FESR 2021-2027
			0,00		

² L'indicazione dei valori target degli indicatori in tabella 1 è da considerarsi al lordo della partecipazione multipla delle imprese. Una percentuale di correzione è applicata a livello di obiettivo specifico.

Azione
1.1.4 – Ricerca e sviluppo per le imprese anche in raggruppamento con organismi di ricerca

A – QUADRO PROGRAMMATICO DI RIFERIMENTO

Priorità	Obiettivo di policy	Obiettivo specifico
1. Ricerca, innovazione, digitalizzazione e competitività	01. Un'Europa più intelligente	OS 1.1 Sviluppare e rafforzare le capacità di ricerca e di innovazione e l'introduzione di tecnologie avanzate

B – DOTAZIONE FINANZIARIA

Dotazione totale (euro)	Quota FESR (euro)
240.000.000,00	96.000.000,00

C – RESPONSABILI

Ruolo/Funzione	Riferimenti
Responsabile di Azione (RdA)	Direzione Attività produttive – Settore Politiche di sostegno alle imprese
Responsabile di gestione (RdG)	Sviluppo Toscana SPA
Responsabile di controllo e pagamento (RdCP)	Sviluppo Toscana SPA

D – INDICATORI**Tabella 1 - Indicatori di output³**

ID	Indicatore	Unità di misura	Target intermedio (2024)	Target finale (2029)	Fonte di dati
RCO01	Imprese beneficiarie di un sostegno (di cui: microimprese, piccole, medie e grandi imprese)	Numero imprese	411,00	1.371,00	Sistema informativo PR FESR 2021-2027
RCO02	Imprese sostenute mediante sovvenzioni	Numero imprese	274,00	914,00	Sistema informativo PR FESR 2021-2027
RCO03	Imprese sostenute mediante strumenti finanziari (nel caso di attivazione di strumenti finanziari)	Numero imprese	137,00	457,00	Sistema informativo PR FESR 2021-2027
RCO10	Imprese che collaborano con istituti di ricerca	Numero imprese	243,00	809,00	Sistema informativo PR FESR 2021-2027

Tabella 2 - Indicatori di risultato

ID	Indicatore	Unità di misura	Anno di riferimento	Target finale (2029)	Fonte di dati
			Baseline		
RCR01	Posti di lavori creati presso i soggetti beneficiari di un sostegno	Equiv. Tempo pieno	2021	3.794,00	Sistema informativo PR FESR 2021-2027
			0,00		
RCR02	Investimenti privati abbinati al sostegno pubblico (di cui: Sovvenzioni, strumenti finanziari)	Euro	2021	330.000.000,00	Sistema informativo PR FESR 2021-2027
			0,00		
RCR03	Piccole e medie imprese (PMI) che introducono innovazioni a livello di prodotto o di processo	Numero	2021	682,00	Sistema informativo PR FESR 2021-2027
			0,00		

³ L'indicazione dei valori target degli indicatori in tabella 1 è da considerarsi al lordo della partecipazione multipla delle imprese. Una percentuale di correzione è applicata a livello di obiettivo specifico.

Azione
1.1.5 – Start-up innovative

A – QUADRO PROGRAMMATICO DI RIFERIMENTO

Priorità	Obiettivo di policy	Obiettivo specifico
1. Ricerca, innovazione, digitalizzazione e competitività	01. Un'Europa più intelligente	OS 1.1 Sviluppare e rafforzare le capacità di ricerca e di innovazione e l'introduzione di tecnologie avanzate

B – DOTAZIONE FINANZIARIA

Dotazione totale (euro)	Quota FESR (euro)
22.800.000,00	9.120.000,00

C – RESPONSABILI

Ruolo/Funzione	Riferimenti
Responsabile di Azione (RdA)	Direzione Attività produttive – Settore Politiche di sostegno alle imprese
Responsabile di gestione (RdG)	Per le sovvenzioni: Sviluppo Toscana SPA Per gli strumenti finanziari: Soggetto gestore fondo per capitale di rischio
Responsabile di controllo e pagamento (RdCP)	Sviluppo Toscana SPA e Soggetto gestore fondo per capitale di rischio

D – INDICATORI

Tabella 1 - Indicatori di output⁴

ID	Indicatore	Unità di misura	Target intermedio (2024)	Target finale (2029)	Fonte di dati
RCO01	Imprese beneficiarie di un sostegno (di cui: microimprese, piccole, medie e grandi imprese)	Numero imprese	59,00	156,00	Sistema informativo PR FESR 2021-2027
RCO02	Imprese sostenute mediante sovvenzioni	Numero imprese	21,00	56,00	Sistema informativo PR FESR 2021-2027
RCO03	Imprese sostenute mediante strumenti finanziari (nel caso di attivazione di strumenti finanziari)	Numero imprese	38,00	100,00	Sistema informativo PR FESR 2021-2027
RCO05	Nuove imprese beneficiarie di un sostegno	Numero imprese	59,00	156,00	Sistema informativo PR FESR 2021-2027

Tabella 2 - Indicatori di risultato

ID	Indicatore	Unità di misura	Anno di riferimento	Target finale (2029)	Fonte di dati
			Baseline		
RCR17	Nuove imprese ancora presenti sul mercato	Imprese	2021	133,00	Sistema informativo PR FESR 2021-2027 - Registro delle imprese
			0,00		

⁴ L'indicazione dei valori target degli indicatori in tabella 1 è da considerarsi al lordo della partecipazione multipla delle imprese. Una percentuale di correzione è applicata a livello di obiettivo specifico.

Azione
1.1.6 – Riorganizzazione e strutturazione del sistema regionale di trasferimento tecnologico. Azioni di sistema

A – QUADRO PROGRAMMATICO DI RIFERIMENTO

Priorità	Obiettivo di policy	Obiettivo specifico
1. Ricerca, innovazione, digitalizzazione e competitività	01. Un'Europa più intelligente	OS 1.1 Sviluppare e rafforzare le capacità di ricerca e di innovazione e l'introduzione di tecnologie avanzate

B – DOTAZIONE FINANZIARIA

Dotazione totale (euro)	Quota FESR (euro)
5.000.000,00	2.000.000,00

C – RESPONSABILI

Ruolo/Funzione	Riferimenti
Responsabile di Azione (RdA)	Direzione Attività produttive – Settore Economia territoriale e progetti integrati
Responsabile di gestione (RdG)	Sviluppo Toscana SPA
Responsabile di controllo e pagamento (RdCP)	Sviluppo Toscana SPA

D – INDICATORI

Tabella 1 - Indicatori di output⁵

ID	Indicatore	Unità di misura	Target intermedio (2024)	Target finale (2029)	Fonte di dati
RCO10	Imprese che collaborano con istituti di ricerca	Numero imprese	77,00	513,00	Sistema informativo PR FESR 2021-2027

Tabella 2 - Indicatori di risultato⁶

ID	Indicatore	Unità di misura	Anno di riferimento	Target finale (2029)	Fonte di dati
			Baseline		
RCR05	Imprese che innovano all'interno dell'impresa	Numero imprese	2021	513,00	Sistema informativo PR FESR 2021-2027)
			0,00		

5 L'indicazione dei valori target degli indicatori in tabella 1 è da considerarsi al lordo della partecipazione multipla delle imprese. Una percentuale di correzione è applicata a livello di obiettivo specifico.

6 L'indicazione dei valori target degli indicatori in tabella 2 è da considerarsi al lordo della partecipazione multipla delle imprese. Una percentuale di correzione è applicata a livello di obiettivo specifico.

Azione
1.2.1 – Servizi digitali per la PA

A – QUADRO PROGRAMMATICO DI RIFERIMENTO

Priorità	Obiettivo di policy	Obiettivo specifico
1. Ricerca, innovazione, digitalizzazione e competitività	01. Un'Europa più intelligente	OS 1.2 Permettere ai cittadini, alle imprese, alle organizzazioni di ricerca e alle autorità pubbliche di cogliere i vantaggi della digitalizzazione

B – DOTAZIONE FINANZIARIA

Dotazione totale (euro)	Quota FESR (euro)
20.000.000,00	8.000.000,00

C – RESPONSABILI

Ruolo/Funzione	Riferimenti
Responsabile di Azione (RdA)	Direzione Sistemi informativi, infrastrutture tecnologiche e innovazione
Responsabile di gestione (RdG)	Sviluppo Toscana SPA
Responsabile di controllo e pagamento (RdCP)	Sviluppo Toscana SPA

D – INDICATORI**Tabella 1 - Indicatori di output**

ID	Indicatore	Unità di misura	Target intermedio (2024)	Target finale (2029)	Fonte di dati
RCO14	Istruzioni pubbliche supportate per lo sviluppo di servizi, prodotti e processi digitali	Istituzione pubbliche	40,00	205,00	Settore Sistema informativo, servizi digitali e cybersecurity. Ufficio regionale di statistica della Regione Toscana

Tabella 2 - Indicatori di risultato

ID	Indicatore	Unità di misura	Anno di riferimento	Target finale (2029)	Fonte di dati
			Baseline		
RCR11	Utenti di servizi, prodotti e processi digitali pubblici nuovi o aggiornati	Numero annuale utenti servizi digitali	2021	889.000,00	Settore Sistema informativo, servizi digitali e cybersecurity. Ufficio regionale di statistica della Regione Toscana
			0,00		

Azione
1.2.2 – Ecosistema digitale per la cultura

A – QUADRO PROGRAMMATICO DI RIFERIMENTO

Priorità	Obiettivo di policy	Obiettivo specifico
1. Ricerca, innovazione, digitalizzazione e competitività	01. Un'Europa più intelligente	OS 1.2 Permettere ai cittadini, alle imprese, alle organizzazioni di ricerca e alle autorità pubbliche di cogliere i vantaggi della digitalizzazione

B – DOTAZIONE FINANZIARIA

Dotazione totale (euro)	Quota FESR (euro)
6.000.000,00	2.400.000,00

C – RESPONSABILI

Ruolo/Funzione	Riferimenti
Responsabile di Azione (RdA)	Direzione beni, istituzioni, attività culturali e sport - Settore patrimonio culturale, museale e documentario. Siti Unesco. Arte contemporanea.
Responsabile di gestione (RdG)	Direzione beni, istituzioni, attività culturali e sport - Settore patrimonio culturale, museale e documentario. Siti Unesco. Arte contemporanea.
Responsabile di controllo (RdC)	Sviluppo Toscana spa
Responsabile di pagamento (RdP)	Direzione beni, istituzioni, attività culturali e sport - Settore patrimonio culturale, museale e documentario. Siti Unesco. Arte contemporanea.

D – INDICATORI**Tabella 1 - Indicatori di output**

ID	Indicatore	Unità di misura	Target intermedio (2024)	Target finale (2029)	Fonte di dati
RCO14	Istituzioni pubbliche supportate per lo sviluppo di servizi, prodotti e processi digitali	Istituzioni pubbliche	20,00	40,00	Sistema informativo PR FESR 2021-2027

Tabella 2 - Indicatori di risultato

ID	Indicatore	Unità di misura	Anno di riferimento	Target finale (2029)	Fonte di dati
			Baseline		
RCR11	Utenti di servizi, prodotti e processi digitali pubblici nuovi o aggiornati	Numero annuale utenti servizi digitali	2021	306.308,00	Sistemi di Analytics (AVStats, Google Analytics, etc)
			0,00		

Azione
1.3.1 – Sostegno alle PMI - export

A – QUADRO PROGRAMMATICO DI RIFERIMENTO

Priorità	Obiettivo di policy	Obiettivo specifico
1. Ricerca, innovazione, digitalizzazione e competitività	01. Un'Europa più intelligente	OS 1.3 Rafforzare la crescita sostenibile e la competitività delle PMI e la creazione di posti di lavoro nelle PMI, anche grazie agli investimenti produttivi

B – DOTAZIONE FINANZIARIA

Dotazione totale (euro)	Quota FESR (euro)
50.000.000,00	20.000.000,00

C – RESPONSABILI

Ruolo/Funzione	Riferimenti
Responsabile di Azione (RdA)	Direzione Attività produttive – Settore Politiche di sostegno alle imprese
Responsabile di gestione (RdG)	Sviluppo Toscana SPA
Responsabile di controllo e pagamento (RdCP)	Sviluppo Toscana SPA

D – INDICATORI**Tabella 1 - Indicatori di output⁷**

ID	Indicatore	Unità di misura	Target intermedio (2024)	Target finale (2029)	Fonte di dati
RCO01	Imprese beneficiarie di un sostegno (di cui: microimprese, piccole, medie e grandi imprese)	Numero imprese	506,00	1.772,00	Sistema informativo PR FESR 2021-2027
RCO02	Imprese sostenute mediante sovvenzioni	Numero imprese	506,00	1.772,00	Sistema informativo PR FESR 2021-2027

Tabella 2 - Indicatori di risultato

ID	Indicatore	Unità di misura	Anno di riferimento	Target finale (2029)	Fonte di dati
			Baseline		
RCR01	Posti di lavoro creati presso i soggetti beneficiari di un sostegno	Equiv. tempo pieno	2021	343,00	Sistema informativo PR FESR 2021-2027
			0,00		
RCR02	Investimenti privati abbinati al sostegno pubblico (di cui: Sovvenzioni, strumenti finanziari)	Euro	2021	56.766.428,94	Sistema informativo PR FESR 2021-2027
			0,00		

⁷ L'indicazione dei valori target degli indicatori in tabella 1 è da considerarsi al lordo della partecipazione multipla delle imprese. Una percentuale di correzione è applicata a livello di obiettivo specifico.

Azione
1.3.2 – Sostegno alle PMI – investimenti produttivi

A – QUADRO PROGRAMMATICO DI RIFERIMENTO

Priorità	Obiettivo di policy	Obiettivo specifico
1. Ricerca, innovazione, digitalizzazione e competitività	01. Un'Europa più intelligente	OS 1.3 Rafforzare la crescita sostenibile e la competitività delle PMI e la creazione di posti di lavoro nelle PMI, anche grazie agli investimenti produttivi

B – DOTAZIONE FINANZIARIA

Dotazione totale (euro)	Quota FESR (euro)
132.000.000,00	52.800.000,00

C – RESPONSABILI

Ruolo/Funzione	Riferimenti
Responsabile di Azione (RdA)	Direzione Attività produttive – Settore Politiche di sostegno alle imprese
Responsabile di gestione (RdG)	Per le sovvenzioni: Sviluppo Toscana spa Per gli strumenti finanziari: Soggetto gestore fondo e MIMIT
Responsabile di controllo e pagamento (RdCP)	Per le sovvenzioni: Sviluppo Toscana spa Per gli strumenti finanziari: Soggetto gestore fondo e MIMIT

D – INDICATORI

Tabella 1 - Indicatori di output⁸

ID	Indicatore	Unità di misura	Target intermedio (2024)	Target finale (2029)	Fonte di dati
RCO01	Imprese beneficiarie di un sostegno (di cui: microimprese, piccole, medie e grandi imprese)	Numero imprese	2.764,00	8.021,00	Sistema informativo PR FESR 2021-2027
RCO02	Imprese sostenute mediante sovvenzioni	Numero imprese	1.273,00	3.818,00	Sistema informativo PR FESR 2021-2027
RCO03	Imprese sostenute mediante strumenti finanziari (nel caso di attivazione di strumenti finanziari)	Numero imprese	1.401,00	4.203,00	Sistema informativo PR FESR 2021-2027

Tabella 2 - Indicatori di risultato

ID	Indicatore	Unità di misura	Anno di riferimento	Target finale (2029)	Fonte di dati
			Baseline		
RCR02	Investimenti privati abbinati al sostegno pubblico (di cui: Sovvenzioni, strumenti finanziari)	Euro	2021	809.633.523,14	Sistema informativo PR FESR 2021-2027
			0,00		
RCR17 ⁹	Nuove imprese non ancora presenti sul mercato	Imprese	2021	511,00	Sistema informativo PR FESR 2021-2027
			0,00		

8 L'indicazione dei valori target degli indicatori in tabella 1 è da considerarsi al lordo della partecipazione multipla delle imprese. Una percentuale di correzione è applicata a livello di obiettivo specifico.

9 L'indicazione del valore target di questo indicatore è da considerarsi al lordo della partecipazione multipla delle imprese. Una percentuale di correzione è applicata a livello di obiettivo specifico.

Azione
1.3.3 – Servizi per attrazione investimenti

A – QUADRO PROGRAMMATICO DI RIFERIMENTO

Priorità	Obiettivo di policy	Obiettivo specifico
1. Ricerca, innovazione, digitalizzazione e competitività	01. Un'Europa più intelligente	OS 1.3 Rafforzare la crescita sostenibile e la competitività delle PMI e la creazione di posti di lavoro nelle PMI, anche grazie agli investimenti produttivi

B – DOTAZIONE FINANZIARIA

Dotazione totale (euro)	Quota FESR (euro)
4.000.000,00	1.600.000,00

C – RESPONSABILI

Ruolo/Funzione	Riferimenti
Responsabile di Azione (RdA)	Direzione Competitività territoriale della Toscana e Autorità di Gestione - Settore Attività internazionali e di attrazione degli investimenti
Responsabile di gestione (RdG)	Direzione Competitività territoriale della Toscana e Autorità di Gestione - Settore Attività internazionali e di attrazione degli investimenti
Responsabile di controllo e pagamento (RdCP)	Direzione Competitività territoriale della Toscana e Autorità di Gestione - Settore Attività internazionali e di attrazione degli investimenti

D – INDICATORI**Tabella 1 - Indicatori di output¹⁰**

ID	Indicatore	Unità di misura	Target intermedio (2024)	Target finale (2029)	Fonte di dati
RCO01	Imprese beneficiarie di un sostegno (di cui: microimprese, piccole, medie e grandi imprese)	Numero imprese	200,00	600,00	Sistema informativo PR FESR 2021-2027
RCO02	Imprese sostenute mediante sovvenzioni	Numero imprese	200,00	600,00	Sistema informativo PR FESR 2021-2027

Tabella 2 - Indicatori di risultato

ID	Indicatore	Unità di misura	Anno di riferimento	Target finale (2029)	Fonte di dati
			Baseline		
SR01	Prodotti informativi/comunicativi, connessi agli investimenti, realizzati nell'ambito dei progetti beneficiari di un sostegno	Numero	2021	20,00	- Sistema informativo PR FESR 2021-2027 -Sito Invest in Tuscany.com
			0,00		

¹⁰ L'indicazione dei valori target degli indicatori in tabella 1 è da considerarsi al lordo della partecipazione multipla delle imprese. Una percentuale di correzione è applicata a livello di obiettivo specifico.

PR FESR 2021-2027 TOSCANA. Documento di Attuazione Regionale (DAR) – Versione n.1

Azione
1.3.4 – Promozione turistica

A – QUADRO PROGRAMMATICO DI RIFERIMENTO

Priorità	Obiettivo di policy	Obiettivo specifico
1. Ricerca, innovazione, digitalizzazione e competitività	01. Un'Europa più intelligente	OS 1.3 Rafforzare la crescita sostenibile e la competitività delle PMI e la creazione di posti di lavoro nelle PMI, anche grazie agli investimenti produttivi

B – DOTAZIONE FINANZIARIA

Dotazione totale (euro)	Quota FESR (euro)
10.000.000,00	4.000.000,00

C – RESPONSABILI

Ruolo/Funzione	Riferimenti
Responsabile di Azione (RdA)	Direzione Attività produttive – Settore Turismo, commercio e servizi
Responsabile di gestione (RdG)	Sviluppo Toscana SPA
Responsabile di controllo e pagamento (RdCP)	Sviluppo Toscana SPA

D – INDICATORI

Tabella 1 - Indicatori di output¹¹

ID	Indicatore	Unità di misura	Target intermedio (2024)	Target finale (2029)	Fonte di dati
RCO01	Imprese beneficiarie di un sostegno (di cui: microimprese, piccole, medie e grandi imprese)	Numero imprese	319,00	348,00	Sistema informativo PR FESR 2021-2027 Sistema di contabilità e reportistica di Toscana Promozione Turistica
RCO04	Imprese beneficiarie di un sostegno non finanziario	Numero imprese	319,00	348,00	Sistema informativo PR FESR 2021-2027 Sistema di contabilità e reportistica di Toscana Promozione Turistica

Tabella 2 - Indicatori di risultato

ID	Indicatore	Unità di misura	Anno di riferimento	Target finale (2029)	Fonte di dati
			Baseline		
RCR04	PMI che introducono innovazioni a livello di organizzazione o di marketing	Numero di PMI	2021	260,00	Sito "Visit Tuscany", e piattaforma "Vetrina Toscana" e piattaforma "Make IAT"
			0,00		

¹¹ L'indicazione dei valori target degli indicatori in tabella 1 è da considerarsi al lordo partecipazione multipla delle imprese. Una percentuale di correzione è applicata a livello di obiettivo specifico.

Azione
1.3.5 – Sostegno alle imprese culturali

A – QUADRO PROGRAMMATICO DI RIFERIMENTO

Priorità	Obiettivo di policy	Obiettivo specifico
1. Ricerca, innovazione, digitalizzazione e competitività	01. Un'Europa più intelligente	OS 1.3 Rafforzare la crescita sostenibile e la competitività delle PMI e la creazione di posti di lavoro nelle PMI, anche grazie agli investimenti produttivi

B – DOTAZIONE FINANZIARIA

Dotazione totale (euro)	Quota FESR (euro)
12.000.000,00	4.800.000,00

C – RESPONSABILI

Ruolo/Funzione	Riferimenti
Responsabile di Azione (RdA)	Direzione Beni, istituzioni, attività culturali e sport - Settore Spettacolo, festival, politiche per lo sport, iniziative culturali ed espositive, rievocazioni storiche
Responsabile di gestione (RdG)	Sviluppo Toscana SPA
Responsabile di controllo e pagamento (RdCP)	Sviluppo Toscana SPA

D – INDICATORI**Tabella 1 - Indicatori di output¹²**

ID	Indicatore	Unità di misura	Target intermedio (2024)	Target finale (2029)	Fonte di dati
RCO01	Imprese beneficiarie di un sostegno (di cui: microimprese, piccole, medie e grandi imprese)	Numero imprese	8,00	29,00	Sistema informativo PR FESR 2021-2027
RCO02	Imprese sostenute mediante sovvenzioni	Numero imprese	8,00	29,00	Sistema informativo PR FESR 2021-2027

Tabella 2 - Indicatori di risultato

ID	Indicatore	Unità di misura	Anno di riferimento	Target finale (2029)	Fonte di dati
			Baseline		
RCR04	PMI che introducono innovazioni a livello di organizzazione o di marketing	Numero di PMI	2021	29,00	Sistema informativo PR FESR 2021-2027
			0,00		

¹² L'indicazione dei valori target degli indicatori in tabella 1 è da considerarsi al lordo della partecipazione multipla delle imprese. Una percentuale di correzione è applicata a livello di obiettivo specifico.

Priorità 2. Transizione ecologica, resilienza e biodiversità

Azione
2.1.1 – Efficiamento energetico degli edifici pubblici

A – QUADRO PROGRAMMATICO DI RIFERIMENTO

Priorità	Obiettivo di policy	Obiettivo specifico
2. Transizione ecologica, resilienza e biodiversità	02. Un'Europa più verde	OS 2.1 Promuovere l'efficienza energetica e ridurre le emissioni di gas a effetto serra

B – DOTAZIONE FINANZIARIA

Dotazione totale (euro)	Quota FESR (euro)
71.250.000,00	28.500.000,00

C – RESPONSABILI

Ruolo/Funzione	Riferimenti
Responsabile di Azione (RdA)	Direzione Ambiente ed Energia – Settore Servizi pubblici locali, energia, inquinamento atmosferico
Responsabile di gestione (RdG)	Sviluppo Toscana SPA
Responsabile di controllo e pagamento (RdCP)	Sviluppo Toscana SPA

D – INDICATORI

Tabella 1 - Indicatori di output

ID	Indicatore	Unità di misura	Target intermedio (2024)	Target finale (2029)	Fonte di dati
RCO19	Edifici pubblici con prestazioni energetiche	Mq	0,00	315.000,00	Sistema informativo PR FESR 2021-2027

Tabella 2 - Indicatori di risultato

ID	Indicatore	Unità di misura	Anno di riferimento	Target finale (2029)	Fonte di dati
			Baseline		
RCR26	PMI che introducono innovazioni a livello di organizzazione o di marketing	MWh/anno	2021	35.000,00	Sistema informativo PR FESR 2021-2027 (Documentazione tecnica dei progetti finanziati)
			55.000,00		
RCR29	Emissioni stimate di gass a effetto serra	Tonn CO2/anno	2021	7.000,00	Sistema informativo PR FESR 2021-2027 (Documentazione tecnica dei progetti finanziati)
			11.000,00		
RCR50	Popolazione che beneficia di misure per la qualità dell'aria	Persone	2021	2.779.676,00	Sistema informativo PR FESR 2021-2027 Regione Toscana, Enti territoriali ISTAT
			0,00		

Azione
2.1.2 – Efficientamento energetico nelle RSA

A – QUADRO PROGRAMMATICO DI RIFERIMENTO

Priorità	Obiettivo di policy	Obiettivo specifico
2. Transizione ecologica, resilienza e biodiversità	02. Un'Europa più verde	OS 2.1 Promuovere l'efficienza energetica e ridurre le emissioni di gas a effetto serra

B – DOTAZIONE FINANZIARIA

Dotazione totale (euro)	Quota FESR (euro)
5.840.000,00	2.336.000,00

C – RESPONSABILI

Ruolo/Funzione	Riferimenti
Responsabile di Azione (RdA)	Direzione Ambiente ed Energia – Settore Servizi pubblici locali, energia, inquinamento atmosferico
Responsabile di gestione (RdG)	Sviluppo Toscana SPA
Responsabile di controllo e pagamento (RdCP)	Sviluppo Toscana SPA

D – INDICATORI**Tabella 1 - Indicatori di output**

ID	Indicatore	Unità di misura	Target intermedio (2024)	Target finale (2029)	Fonte di dati
RCO01 ¹³	Imprese beneficiarie di un sostegno (di cui: microimprese, piccole, medie e grandi imprese)	Numero imprese	0,00	30,00	Sistema informativo PR FESR 2021-2027
RCO02 ¹⁴	Imprese sostenute mediante sovvenzioni	Numero imprese	0,00	30,00	Sistema informativo PR FESR 2021-2027
RCO19	Edifici pubblici con prestazioni energetiche migliorate	Mq	0,00	13.000,00	Sistema informativo PR FESR 2021-2027
SO01	Investimenti in misure per migliorare le prestazioni energetiche	Euro	0,00	8.000.000,00	Sistema informativo PR FESR 2021-2027

Tabella 2 - Indicatori di risultato

ID	Indicatore	Unità di misura	Anno di riferimento	Target finale (2029)	Fonte di dati
			Baseline		
RCR26	PMI che introducono innovazioni a livello di organizzazione o di marketing	MWh/anno	2021	7.500,00	Sistema informativo PR FESR 2021-2027 (Documentazione tecnica dei progetti finanziati)
			12.000,00		
RCR29	Emissioni stimate di gas a effetto serra	Tonn CO2/anno	2021	1.300,00	Sistema informativo PR FESR 2021-2027 (Documentazione tecnica dei progetti finanziati)
			2.400,00		

¹³ L'indicazione del valore target di questo indicatore è da considerarsi al lordo della partecipazione multipla delle imprese. Una percentuale di correzione è applicata a livello di obiettivo specifico.

¹⁴ L'indicazione del valore target di questo indicatore è da considerarsi al lordo della partecipazione multipla delle imprese. Una percentuale di correzione è applicata a livello di obiettivo specifico.

Azione
2.1.3 – Efficiamento energetico delle imprese

A – QUADRO PROGRAMMATICO DI RIFERIMENTO

Priorità	Obiettivo di policy	Obiettivo specifico
2. Transizione ecologica, resilienza e biodiversità	02. Un'Europa più verde	OS 2.1 Promuovere l'efficienza energetica e ridurre le emissioni di gas a effetto serra

B – DOTAZIONE FINANZIARIA

Dotazione totale (euro)	Quota FESR (euro)
11.000.000,00	4.400.000,00

C – RESPONSABILI

Ruolo/Funzione	Riferimenti
Responsabile di Azione (RdA)	Direzione Ambiente ed Energia – Settore Servizi pubblici locali, energia, inquinamento atmosferico
Responsabile di gestione (RdG)	Sviluppo Toscana SPA
Responsabile di controllo e pagamento (RdCP)	Sviluppo Toscana SPA

D – INDICATORI

Tabella 1 - Indicatori di output

ID	Indicatore	Unità di misura	Target intermedio (2024)	Target finale (2029)	Fonte di dati
RCO01 ¹⁵	Imprese beneficiarie di un sostegno (di cui: microimprese, piccole, medie e grandi imprese)	Numero imprese	0,00	120,00	Sistema informativo PR FESR 2021-2027
RCO02 ¹⁶	Imprese sostenute mediante sovvenzioni	Numero imprese	0,00	120,00	Sistema informativo PR FESR 2021-2027
SO01	Investimenti in misure per migliorare le prestazioni energetiche	Euro	0,00	30.000.000,00	Sistema informativo PR FESR 2021-2027

Tabella 2 - Indicatori di risultato

ID	Indicatore	Unità di misura	Anno di riferimento	Target finale (2029)	Fonte di dati
			Baseline		
RCR26	PMI che introducono innovazioni a livello di organizzazione o di marketing	MWh/anno	2021	25.000,00	Sistema informativo PR FESR 2021-2027 (Documentazione tecnica dei progetti finanziati)
			40.000,00		
RCR29	Emissioni stimate di gas a effetto serra	Tonn CO2/anno	2021	5.000,00	Sistema informativo PR FESR 2021-2027 (Documentazione tecnica dei progetti finanziati)
			8.500,00		
RCR50	Popolazione che beneficia di misure per la qualità dell'aria	Persone	2021	2.062.331,00	Sistema informativo PR FESR 2021-2027 Regione Toscana, Enti territoriali ISTAT
			0,00		

15 L'indicazione del valore target di questo indicatore è da considerarsi al lordo della partecipazione multipla delle imprese. Una percentuale di correzione è applicata a livello di obiettivo specifico.

16 L'indicazione del valore target di questo indicatore è da considerarsi al lordo della partecipazione multipla delle imprese. Una percentuale di correzione è applicata a livello di obiettivo specifico.

Azione
2.2.1 – Produzione energetica da fonti rinnovabili per gli edifici pubblici

A – QUADRO PROGRAMMATICO DI RIFERIMENTO

Priorità	Obiettivo di policy	Obiettivo specifico
2. Transizione ecologica, resilienza e biodiversità	02. Un'Europa più verde	OS 2.2 Promuovere le energie rinnovabili in conformità della direttiva (UE) 2018/2001[1] sull'energia da fonti rinnovabili, compresi i criteri di sostenibilità ivi stabiliti

B – DOTAZIONE FINANZIARIA

Dotazione totale (euro)	Quota FESR (euro)
71.250.000,00	28.500.000,00

C – RESPONSABILI

Ruolo/Funzione	Riferimenti
Responsabile di Azione (RdA)	Direzione Ambiente ed Energia – Settore Servizi pubblici locali, energia, inquinamento atmosferico
Responsabile di gestione (RdG)	Sviluppo Toscana SPA
Responsabile di controllo e pagamento (RdCP)	Sviluppo Toscana SPA

D – INDICATORI

Tabella 1 - Indicatori di output

ID	Indicatore	Unità di misura	Target intermedio (2024)	Target finale (2029)	Fonte di dati
RCO22	Capacità supplementare di produzione di energia rinnovabile (di cui: elettrica, termica)	MW	0,00	44,00	Sistema informativo PR FESR 2021-2027

Tabella 2 - Indicatori di risultato

ID	Indicatore	Unità di misura	Anno di riferimento	Target finale (2029)	Fonte di dati
			Baseline		
RCR29	Emissioni stimate di gass a effetto serra	Tonn CO2/anno	2021	8.563,00	Sistema informativo PR FESR 2021-2027 (Documentazione tecnica dei progetti finanziati)
			32.063,00		
RCR31	Totale dell'energia rinnovabile prodotta (di cui: elettrica, termica)	MWh/anno	2021	50.000,00	Sistema informativo PR FESR 2021-2027 (Documentazione tecnica dei progetti finanziati)
			0,00		

Azione
2.2.2 – Produzione energetica da fonti rinnovabili per le RSA

A – QUADRO PROGRAMMATICO DI RIFERIMENTO

Priorità	Obiettivo di policy	Obiettivo specifico
2. Transizione ecologica, resilienza e biodiversità	02. Un'Europa più verde	OS 2.2 Promuovere le energie rinnovabili in conformità della direttiva (UE) 2018/2001[1] sull'energia da fonti rinnovabili, compresi i criteri di sostenibilità ivi stabiliti

B – DOTAZIONE FINANZIARIA

Dotazione totale (euro)	Quota FESR (euro)
5.840.000,00	2.336.000,00

C – RESPONSABILI

Ruolo/Funzione	Riferimenti
Responsabile di Azione (RdA)	Direzione Ambiente ed Energia – Settore Servizi pubblici locali, energia, inquinamento atmosferico
Responsabile di gestione (RdG)	Sviluppo Toscana SPA
Responsabile di controllo e pagamento (RdCP)	Sviluppo Toscana SPA

D – INDICATORI**Tabella 1 - Indicatori di output**

ID	Indicatore	Unità di misura	Target intermedio (2024)	Target finale (2029)	Fonte di dati
RCO22	Capacità supplementare di produzione di energia rinnovabile (di cui: elettrica, termica)	MW	0,00	6,00	Sistema informativo PR FESR 2021-2027

Tabella 2 - Indicatori di risultato

ID	Indicatore	Unità di misura	Anno di riferimento	Target finale (2029)	Fonte di dati
			Baseline		
RCR29	Emissioni stimate di gass a effetto serra	Tonn CO2/anno	2021	4.052,00	Sistema informativo PR FESR 2021-2027 (Documentazione tecnica dei progetti finanziati)
			7.002,00		
RCR31	Totale dell'energia rinnovabile prodotta (di cui: elettrica, termica)	MWh/anno	2021	6.500,00	Sistema informativo PR FESR 2021-2027 (Documentazione tecnica dei progetti finanziati)
			0,00		

Azione
2.2.3 – Produzione energetica da fonti rinnovabili per le imprese

A – QUADRO PROGRAMMATICO DI RIFERIMENTO

Priorità	Obiettivo di policy	Obiettivo specifico
2. Transizione ecologica, resilienza e biodiversità	02. Un'Europa più verde	OS 2.2 Promuovere le energie rinnovabili in conformità della direttiva (UE) 2018/2001[1] sull'energia da fonti rinnovabili, compresi i criteri di sostenibilità ivi stabiliti

B – DOTAZIONE FINANZIARIA

Dotazione totale (euro)	Quota FESR (euro)
11.000.000,00	4.400.000,00

C – RESPONSABILI

Ruolo/Funzione	Riferimenti
Responsabile di Azione (RdA)	Direzione Ambiente ed Energia – Settore Servizi pubblici locali, energia, inquinamento atmosferico
Responsabile di gestione (RdG)	Sviluppo Toscana SPA
Responsabile di controllo e pagamento (RdCP)	Sviluppo Toscana SPA

D – INDICATORI**Tabella 1 - Indicatori di output**

ID	Indicatore	Unità di misura	Target intermedio (2024)	Target finale (2029)	Fonte di dati
RCO22	Capacità supplementare di produzione di energia rinnovabile (di cui: elettrica, termica)	MW	0,00	14,00	Sistema informativo PR FESR 2021-2027

Tabella 2 - Indicatori di risultato

ID	Indicatore	Unità di misura	Anno di riferimento	Target finale (2029)	Fonte di dati
			Baseline		
RCR29	Emissioni stimate di gass a effetto serra	Tonn CO2/anno	2021	16.927,00	Sistema informativo PR FESR 2021-2027 (Documentazione tecnica dei progetti finanziati)
			24.727,00		
RCR31	Totale dell'energia rinnovabile prodotta (di cui: elettrica, termica)	MWh/anno	2021	17.000,00	Sistema informativo PR FESR 2021-2027 (Documentazione tecnica dei progetti finanziati)
			0,00		

Azione
2.2.4 – Produzione energetica da fonti rinnovabili per le comunità energetiche

A – QUADRO PROGRAMMATICO DI RIFERIMENTO

Priorità	Obiettivo di policy	Obiettivo specifico
2. Transizione ecologica, resilienza e biodiversità	02. Un'Europa più verde	OS 2.2 Promuovere le energie rinnovabili in conformità della direttiva (UE) 2018/2001[1] sull'energia da fonti rinnovabili, compresi i criteri di sostenibilità ivi stabiliti

B – DOTAZIONE FINANZIARIA

Dotazione totale (euro)	Quota FESR (euro)
20.000.000,00	8.000.000,00

C – RESPONSABILI

Ruolo/Funzione	Riferimenti
Responsabile di Azione (RdA)	Direzione Ambiente ed Energia – Settore Servizi pubblici locali, energia, inquinamento atmosferico
Responsabile di gestione (RdG)	Sviluppo Toscana SPA
Responsabile di controllo e pagamento (RdCP)	Sviluppo Toscana SPA

D – INDICATORI**Tabella 1 - Indicatori di output**

ID	Indicatore	Unità di misura	Target intermedio (2024)	Target finale (2029)	Fonte di dati
RCO22	Capacità supplementare di produzione di energia rinnovabile (di cui: elettrica, termica)	MW	0,00	23,00	Sistema informativo PR FESR 2021-2027
RCO97	Comunità di energia rinnovabile beneficiarie di un sostegno	Numero	7,40	110,00	Sistema informativo PR FESR 2021-2027

Tabella 2 - Indicatori di risultato

ID	Indicatore	Unità di misura	Anno di riferimento	Target finale (2029)	Fonte di dati
			Baseline		
RCR29	Emissioni stimate di gas a effetto serra	Tonn CO2/anno	2021	22.600,00	Sistema informativo PR FESR 2021-2027 (Documentazione tecnica dei progetti finanziati)
			33.900,00		
RCR31	Totale dell'energia rinnovabile prodotta (di cui: elettrica, termica)	MWh/anno	2021	25.000,00	Sistema informativo PR FESR 2021-2027 (Documentazione tecnica dei progetti finanziati)
			0,00		

Azione
2.4.1 – Prevenzione sismica negli edifici pubblici

A – QUADRO PROGRAMMATICO DI RIFERIMENTO

Priorità	Obiettivo di policy	Obiettivo specifico
2. Transizione ecologica, resilienza e biodiversità	02. Un'Europa più verde	OS 2.4 Promuovere l'adattamento ai cambiamenti climatici, la prevenzione dei rischi di catastrofe e la resilienza, prendendo in considerazione approcci ecosistemici

B – DOTAZIONE FINANZIARIA

Dotazione totale (euro)	Quota FESR (euro)
50.000.000,00	20.000.000,00

C – RESPONSABILI

Ruolo/Funzione	Riferimenti
Responsabile di Azione (RdA)	Direzione Ambiente ed Energia – Settore Sismica
Responsabile di gestione (RdG)	Sviluppo Toscana SPA
Responsabile di controllo e pagamento (RdCP)	Sviluppo Toscana SPA

D – INDICATORI**Tabella 1 - Indicatori di output**

ID	Indicatore	Unità di misura	Target intermedio (2024)	Target finale (2029)	Fonte di dati
RCO12 2	Investimenti in sistemi di monitoraggio, preparazione, allerta e risposta alle catastrofi nuovi o aggiornati contro i rischi naturali non legati al clima	Euro	0,00	50.000.000,00	Sistema informativo PR FESR 2021-2027 DIPS (strumento di indirizzo per la Prevenzione Sismica)

Tabella 2 - Indicatori di risultato

ID	Indicatore	Unità di misura	Anno di riferimento	Target finale (2029)	Fonte di dati
			Baseline		
RCR11	Utenti di servizi, prodotti e processi digitali pubblici nuovi o aggiornati	Numero annuale utenti servizi digitali	2021	580,00	Portale WEB Regione Toscana
			0		
RCR96	Popolazione che beneficia di misure di protezione contro i rischi naturali non legati al clima e i rischi legati alle attività umane	Persone	2021	9.500,00	Portale anagrafico scolastico ISTAT
			0,00		

Azione
2.4.2 – Prevenzione sismica nelle RSA

A – QUADRO PROGRAMMATICO DI RIFERIMENTO

Priorità	Obiettivo di policy	Obiettivo specifico
2. Transizione ecologica, resilienza e biodiversità	02. Un'Europa più verde	OS 2.4 Promuovere l'adattamento ai cambiamenti climatici, la prevenzione dei rischi di catastrofe e la resilienza, prendendo in considerazione approcci ecosistemici

B – DOTAZIONE FINANZIARIA

Dotazione totale (euro)	Quota FESR (euro)
11.680.000,00	4.672.000,00

C – RESPONSABILI

Ruolo/Funzione	Riferimenti
Responsabile di Azione (RdA)	Direzione Ambiente ed Energia – Settore Sismica
Responsabile di gestione (RdG)	Sviluppo Toscana SPA
Responsabile di controllo e pagamento (RdCP)	Sviluppo Toscana SPA

D – INDICATORI**Tabella 1 - Indicatori di output**

ID	Indicatore	Unità di misura	Target intermedio (2024)	Target finale (2029)	Fonte di dati
RCO12 2	Investimenti in sistemi di monitoraggio, preparazione, allerta e risposta alle catastrofi nuovi o aggiornati contro i rischi naturali non legati al clima	Euro	0,00	11.680.000,00	Sistema informativo PR FESR 2021-2027DIPS (strumento di indirizzo per la Prevenzione Sismica)

Tabella 2 - Indicatori di risultato

ID	Indicatore	Unità di misura	Anno di riferimento	Target finale (2029)	Fonte di dati
			Baseline		
RCR96	Popolazione che beneficia di misure di protezione contro i rischi naturali non legati al clima e i rischi legati alle attività umane	Persone	2021	400,00	Portale regione Toscana ISTAT
			0,00		

Azione
2.4.3 – Mitigazione del rischio idraulico ed idrogeologico

A – QUADRO PROGRAMMATICO DI RIFERIMENTO

Priorità	Obiettivo di policy	Obiettivo specifico
2. Transizione ecologica, resilienza e biodiversità	02. Un'Europa più verde	OS 2.4 Promuovere l'adattamento ai cambiamenti climatici, la prevenzione dei rischi di catastrofe e la resilienza, prendendo in considerazione approcci ecosistemici

A1 – DESCRIZIONE DELLA SUB - AZIONE

Sub - Azione
2.4.3.1 - Investimenti in sistemi nuovi o aggiornati di monitoraggio, allarme e reazione in caso di catastrofi naturali

B – DOTAZIONE FINANZIARIA

Dotazione totale (euro)	Quota FESR (euro)
2.000.000,00	800.000,00

C – RESPONSABILI

Ruolo/Funzione	Riferimenti
Responsabile di Azione (RdA)	Direzione Difesa del suolo e Protezione Civile – Settore Tutela acqua, territorio e costa
Responsabile di gestione (RdG)	Sviluppo Toscana SPA
Responsabile di controllo e pagamento (RdCP)	Sviluppo Toscana SPA

PR FESR 2021-2027 TOSCANA. Documento di Attuazione Regionale (DAR) – Versione n.1

D – INDICATORI

Tabella 1 - Indicatori di output

ID	Indicatore	Unità di misura	Target intermedio (2024)	Target finale (2029)	Fonte di dati
RCO24	Investimenti in sistemi nuovi o aggiornati di monitoraggio, allarme e reazione in caso di catastrofi naturali	Euro	800.000,00	2.000.000,00	Sistema informativo PR FESR 2021-2027

Tabella 2 - Indicatori di risultato

ID	Indicatore	Unità di misura	Anno di riferimento	Target finale (2029)	Fonte di dati
			Baseline		
RCR35	Popolazione che beneficia di misure di protezione contro le inondazioni	Persone	2021	360.000	Banca dati della Direzione regionale Difesa del suolo e protezione del suolo e protezione civile e del PRA Sistema Informativo PR FESR 2021-2027
			0,00		

A2 – DESCRIZIONE DELLA SUB - AZIONE

Sub - Azione
2.4.3.2 - Interventi per il recupero, il riequilibrio e la tutela della fascia costiera

B – DOTAZIONE FINANZIARIA

Dotazione totale (euro)	Quota FESR (euro)
8.000.000,00	3.200.000,00

C – RESPONSABILI

Ruolo/Funzione	Riferimenti
Responsabile di Azione (RdA)	Direzione Difesa del suolo e Protezione Civile – Settore Tutela acqua, territorio e costa
Responsabile di gestione (RdG)	Sviluppo Toscana SPA
Responsabile di controllo e pagamento (RdCP)	Sviluppo Toscana SPA

D – INDICATORI**Tabella 1 - Indicatori di output**

ID	Indicatore	Unità di misura	Target intermedio (2024)	Target finale (2029)	Fonte di dati
RCO25	Opere di protezione recentemente costruite o consolidate per fasce costiere, rive fluviali e lacustri contro le inondazioni	Km	2,00	8,00	Sistema Informativo PR FESR 2021-2027 Banca dati "Costa" della Direzione regionale Difesa del suolo e protezione civile

Tabella 2 - Indicatori di risultato

ID	Indicatore	Unità di misura	Anno di riferimento	Target finale (2029)	Fonte di dati
			Baseline		
RCR37	Popolazione che beneficia di misure di protezione contro le catastrofi connesse al clima (diverse dalle inondazioni o dagli incendi boschivi)	Persone	2021	10.000,00	Banca dati della Direzione regionale Difesa del suolo e protezione civile e del PRA Sistema Informativo PR FESR 2021-2027
			0,00		

A3 – DESCRIZIONE DELLA SUB - AZIONE

Sub - Azione
2.4.3.3 - Interventi in infrastrutture verdi per l'adattamento ai cambiamenti climatici e di mitigazione del rischio idraulico

B – DOTAZIONE FINANZIARIA

Dotazione totale (euro)	Quota FESR (euro)
12.000.000,00	4.800.000,00

C – RESPONSABILI

Ruolo/Funzione	Riferimenti
Responsabile di Azione (RdA)	Direzione Difesa del suolo e Protezione Civile – Settore Tutela acqua, territorio e costa
Responsabile di gestione (RdG)	Sviluppo Toscana SPA
Responsabile di controllo e pagamento (RdCP)	Sviluppo Toscana SPA

D – INDICATORI**Tabella 1 - Indicatori di output**

ID	Indicatore	Unità di misura	Target intermedio (2024)	Target finale (2029)	Fonte di dati
RCO26	Infrastrutture verdi costruite o ristrutturate per l'adattamento ai cambiamenti climatici	Ha	20,00	100,00	Banca dati della Direzione regionale Difesa del suolo o protezione civile Sistema Informativo PR FESR 2021-2027

Tabella 2 - Indicatori di risultato

ID	Indicatore	Unità di misura	Anno di riferimento	Target finale (2029)	Fonte di dati
			Baseline		
RCR35	Popolazione che beneficia di misure di protezione contro le inondazioni	Persone	2021	5.000	Banca dati della Direzione regionale Difesa del suolo e protezione del suolo e protezione civile e del PRA Sistema Informativo PR FESR 2021-2027
			0,00		

A4 – DESCRIZIONE DELLA SUB - AZIONE

Sub - Azione
2.4.3.4 - Interventi di protezione contro il rischio idrogeologico da frane

B – DOTAZIONE FINANZIARIA

Dotazione totale (euro)	Quota FESR (euro)
8.000.000,00	3.200.000,00

C – RESPONSABILI

Ruolo/Funzione	Riferimenti
Responsabile di Azione (RdA)	Direzione Difesa del suolo e Protezione Civile – Settore Tutela acqua, territorio e costa
Responsabile di gestione (RdG)	Sviluppo Toscana SPA
Responsabile di controllo e pagamento (RdCP)	Sviluppo Toscana SPA

D – INDICATORI**Tabella 1 - Indicatori di output**

ID	Indicatore	Unità di misura	Target intermedio (2024)	Target finale (2029)	Fonte di dati
RCO106	Opere di protezione recentemente costruite o consolidate contro le frane	Ha	0,20	1,00	Banca dati della Direzione regionale Difesa del suolo o protezione civile Sistema informativo PR FESR 2021-2027

Tabella 2 - Indicatori di risultato

ID	Indicatore	Unità di misura	Anno di riferimento	Target finale (2029)	Fonte di dati
			Baseline		
RCR37	Popolazione che beneficia di misure di protezione contro le catastrofi connesse al clima (diverse dalle inondazioni o dagli incendi boschivi)	Persone	2021	10.000,00	Banca dati della Direzione regionale Difesa del suolo e protezione del suolo e protezione civile e del PRA Sistema Informativo PR FESR 2021-2027
			0,00		

Azione
2.6.1 – Economia circolare

A – QUADRO PROGRAMMATICO DI RIFERIMENTO

Priorità	Obiettivo di policy	Obiettivo specifico
2. Transizione ecologica, resilienza e biodiversità	02. Un'Europa più verde	OS 2.6 Promuovere la transizione verso un'economia circolare ed efficiente sotto in profilo delle risorse

B – DOTAZIONE FINANZIARIA

Dotazione totale (euro)	Quota FESR (euro)
50.000.000,00	20.000.000,00

C – RESPONSABILI

Ruolo/Funzione	Riferimenti
Responsabile di Azione (RdA)	Direzione Ambiente ed Energia - Settore Servizi pubblici locali, energia, inquinamento atmosferico
Responsabile di gestione (RdG)	Sviluppo Toscana SPA
Responsabile di controllo e pagamento (RdCP)	Sviluppo Toscana SPA

D – INDICATORI**Tabella 1 - Indicatori di output**

ID	Indicatore	Unità di misura	Target intermedio (2024)	Target finale (2029)	Fonte di dati
RCO34	Capacità aggiuntiva per il riciclaggio dei rifiuti	Tonnellate/anno	30.000,00	120.000,00	Sistema Informativo PR FESR 2021-2027

Tabella 2 - Indicatori di risultato

ID	Indicatore	Unità di misura	Anno di riferimento	Target finale (2029)	Fonte di dati
			Baseline		
RCR103	Rifiuti raccolti separatamente	Tonnellate/anno	2021	57.000,00	Sistema Informativo PR FESR 2021-2027
			0,00		
RCR47	Rifiuti riciclati	Tonnellate/anno	2021	90.000,00	Sistema Informativo PR FESR 2021-2027
			0,00		

Azione
2.7.1 – Infrastrutture verdi

A – QUADRO PROGRAMMATICO DI RIFERIMENTO

Priorità	Obiettivo di policy	Obiettivo specifico
2. Transizione ecologica, resilienza e biodiversità	02. Un'Europa più verde	OS 2.7 Rafforzare la protezione e la preservazione della natura, la biodiversità e le infrastrutture verdi, anche nelle aree urbane, e ridurre tutte le forme di inquinamento

B – DOTAZIONE FINANZIARIA

Dotazione totale (euro)	Quota FESR (euro)
10.000.000,00	4.000.000,00

C – RESPONSABILI

Ruolo/Funzione	Riferimenti
Responsabile di Azione (RdA)	Direzione Ambiente ed Energia – Settore Servizi pubblici locali, Energia, Inquinamento atmosferico
Responsabile di gestione (RdG)	Sviluppo Toscana SPA
Responsabile di controllo e pagamento (RdCP)	Sviluppo Toscana SPA

D – INDICATORI**Tabella 1 - Indicatori di output**

ID	Indicatore	Unità di misura	Target intermedio (2024)	Target finale (2029)	Fonte di dati
RCO36	Infrastrutture verdi beneficiarie di un sostegno per fini diversi dall'adattamento ai cambiamenti climatici	Ettari	0,00	24,00	Sistema Informativo PR FESR 2021-2027

Tabella 2 - Indicatori di risultato

ID	Indicatore	Unità di misura	Anno di riferimento	Target finale (2029)	Fonte di dati
			Baseline		
RCR95	Popolazione che ha accesso a infrastrutture verdi nuove e migliorate	Persone	2021	350.000,00	ISTAT
			0,00		

Azione
2.7.2 – Natura e biodiversità

A – QUADRO PROGRAMMATICO DI RIFERIMENTO

Priorità	Obiettivo di policy	Obiettivo specifico
2. Transizione ecologica, resilienza e biodiversità	02. Un'Europa più verde	OS 2.7 Rafforzare la protezione e la preservazione della natura, la biodiversità e le infrastrutture verdi, anche nelle aree urbane, e ridurre tutte le forme di inquinamento

B – DOTAZIONE FINANZIARIA

Dotazione totale (euro)	Quota FESR (euro)
20.000.000,00	8.000.000,00

C – RESPONSABILI

Ruolo/Funzione	Riferimenti
Responsabile di Azione (RdA)	Direzione Ambiente ed Energia – Settore Tutela della natura e del mare
Responsabile di gestione (RdG)	Sviluppo Toscana SPA
Responsabile di controllo e pagamento (RdCP)	Sviluppo Toscana SPA

D – INDICATORI**Tabella 1 - Indicatori di output**

ID	Indicatore	Unità di misura	Target intermedio (2024)	Target finale (2029)	Fonte di dati
RCO37	Superficie dei siti Natura 2000 coperta da misure di protezione e ripristino	Ettari	0,00	5.000,00	webgis regionale Geoscopio Applicativi GIS per rilevare la superficie effettiva del sito Natura 2000 oggetto della misura/intervento

Tabella 2 - Indicatori di risultato

ID	Indicatore	Unità di misura	Anno di riferimento	Target finale (2029)	Fonte di dati
			Baseline		
RCR95	Popolazione che ha accesso a infrastrutture verdi nuove e migliorate	Persone	2021	14.687,00	ISTAT
			0,00		

Priorità 3. Mobilità urbana sostenibile

Azione
2.8.1 – Tramvia

A – QUADRO PROGRAMMATICO DI RIFERIMENTO

Priorità	Obiettivo di policy	Obiettivo specifico
3. Mobilità urbana sostenibile	02. Un'Europa più verde	OS 2.8 Promuovere la mobilità urbana multimodale sostenibile quale parte della transizione verso un'economia a zero emissioni nette di carbonio

B – DOTAZIONE FINANZIARIA

Dotazione totale (euro)	Quota FESR (euro)
111.500.000,00	44.600.000,00

C – RESPONSABILI

Ruolo/Funzione	Riferimenti
Responsabile di Azione (RdA)	Direzione Mobilità, infrastrutture e trasporto pubblico locale
Responsabile di gestione (RdG)	Direzione Mobilità, infrastrutture e trasporto pubblico locale Direzione Mobilità, infrastrutture e trasporto pubblico locale Sviluppo Toscana SPA
Responsabile di controllo e pagamento (RdCP)	Sviluppo Toscana SPA

D – INDICATORI**Tabella 1 - Indicatori di output**

ID	Indicatore	Unità di misura	Target intermedio (2024)	Target finale (2029)	Fonte di dati
RCO55	Lunghezze delle nuove linee di tram e metropolitana	Km	0,00	6,10	Atti di conclusione dei lavori previsti dalla normativa in materia di contratti pubblici

Tabella 2 - Indicatori di risultato

ID	Indicatore	Unità di misura	Anno di riferimento	Target finale (2029)	Fonte di dati
			Baseline		
RCR50	Popolazione che beneficia di misure per la qualità dell'aria	Persone	2021	416.307,00	Sistema Informativo PR FESR 2021-2027 Regione Toscana, Enti territoriali, altro Banca dati ISTAT
			0,00		
RCR63	Numero annuale di utenti delle linee tramviarie e metropolitane nuove o modernizzate	N utenti/anno	2021	3.800.000,00	Comune di Firenze (PFTE)
			0,00		

Azione
2.8.2 – Piste ciclabili

A – QUADRO PROGRAMMATICO DI RIFERIMENTO

Priorità	Obiettivo di policy	Obiettivo specifico
3. Mobilità urbana sostenibile	02. Un'Europa più verde	OS 2.8 Promuovere la mobilità urbana multimodale sostenibile quale parte della transizione verso un'economia a zero emissioni nette di carbonio

B – DOTAZIONE FINANZIARIA

Dotazione totale (euro)	Quota FESR (euro)
11.000.000,00	4.400.000,00

C – RESPONSABILI

Ruolo/Funzione	Riferimenti
Responsabile di Azione (RdA)	Direzione Mobilità, infrastrutture e trasporto pubblico locale - Settore Trasporto pubblico locale su ferro e marittimo - mobilità sostenibile
Responsabile di gestione (RdG)	Direzione Mobilità, infrastrutture e trasporto pubblico locale - Settore Trasporto pubblico locale su ferro e marittimo - mobilità sostenibile Sviluppo Toscana SPA
Responsabile di controllo e pagamento (RdCP)	Sviluppo Toscana SPA

D – INDICATORI**Tabella 1 - Indicatori di output**

ID	Indicatore	Unità di misura	Target intermedio (2024)	Target finale (2029)	Fonte di dati
RCO58	Infrastrutture dedicate ai ciclisti beneficiarie di un sostegno	Km	0,00	20,00	Atti di conclusione dei lavori previsti dalla normativa in materia di contratti pubblici

Tabella 2 - Indicatori di risultato

ID	Indicatore	Unità di misura	Anno di riferimento	Target finale (2029)	Fonte di dati
			Baseline		
RCR64	Numero annuale di utenti delle infrastrutture dedicate ai ciclisti	N utenti/anno	2021	107.295,00	Rilevazioni ed analisi ad hoc
			0,00		

Azione
2.8.3 – Rinnovo autobus e treni

A – QUADRO PROGRAMMATICO DI RIFERIMENTO

Priorità	Obiettivo di policy	Obiettivo specifico
3. Mobilità urbana sostenibile	02. Un'Europa più verde	OS 2.8 Promuovere la mobilità urbana multimodale sostenibile quale parte della transizione verso un'economia a zero emissioni nette di carbonio

B – DOTAZIONE FINANZIARIA

Dotazione totale (euro)	Quota FESR (euro)
5.000.000,00	2.000.000,00

C – RESPONSABILI

Ruolo/Funzione	Riferimenti
Responsabile di Azione (RdA)	Direzione Mobilità, infrastrutture e trasporto pubblico locale - Settore Trasporto pubblico locale su ferro e marittimo - mobilità sostenibile
Responsabile di gestione (RdG)	Direzione Mobilità, infrastrutture e trasporto pubblico locale - Settore Trasporto pubblico locale su ferro e marittimo - mobilità sostenibile Sviluppo Toscana SPA
Responsabile di controllo e pagamento (RdCP)	Sviluppo Toscana SPA

D – INDICATORI**Tabella 1 - Indicatori di output**

ID	Indicatore	Unità di misura	Target intermedio (2024)	Target finale (2029)	Fonte di dati
RCO57	Capacità del materiale rotabile rispettoso dell'ambiente per il trasporto pubblico collettivo	Capacità passeggeri seduti e in piedi	0,00	502,00	Schema di omologazione del mezzo nelle disponibilità del gestore ferroviario (Trenitalia Spa)

Tabella 2 - Indicatori di risultato

ID	Indicatore	Unità di misura	Anno di riferimento	Target finale (2029)	Fonte di dati
			Baseline		
RCR62	Numero annuale di utenti dei trasporti pubblici nuovi o modernizzati	N utenti/anno	2021	200.000,00	Gestore ferroviario (Trenitalia Spa)
			0,00		

Priorità 4. Coesione territoriale e sviluppo locale integrato

Azione
5.1.1 – Progetti integrati per lo sviluppo economico, sociale e ambientale nelle Aree urbane

A – QUADRO PROGRAMMATICO DI RIFERIMENTO

Priorità	Obiettivo di policy	Obiettivo specifico
4. Coesione territoriale e sviluppo locale integrato	05. Un'Europa più vicina ai cittadini	OS 5.1 Promuovere lo sviluppo sociale, economico e ambientale integrato e inclusivo, la cultura, il patrimonio naturale, il turismo sostenibile e la sicurezza nelle aree urbane

B – DOTAZIONE FINANZIARIA

Dotazione totale (euro)	Quota FESR (euro)
80.000.000,00	32.000.000,00

C – RESPONSABILI

Ruolo/Funzione	Riferimenti
Responsabile di Azione (RdA)	Direzione Urbanistica
Responsabile di gestione (RdG)	Sviluppo Toscana SPA
Responsabile di controllo e pagamento (RdCP)	Sviluppo Toscana SPA

D – INDICATORI

Tabella 1 - Indicatori di output

ID	Indicatore	Unità di misura	Target intermedio (2024)	Target finale (2029)	Fonte di dati
RCO114	Spazi aperti creati o ripristinati in aree urbane	Mq	0,00	142.000,00	Beneficiari Sistema Informativo PR FESR 2021-2027
RCO65	Capacità degli alloggi sociali nuovi o modernizzati	Numero	0,00	163,00	Beneficiari Sistema Informativo PR FESR 2021-2027
RCO74	Popolazione interessata da progetti nell'ambito di strategie per lo sviluppo territoriale integrato	Numero	0,00	363.012,00	ISTAT Sistema Informativo PR FESR 2021-2027
RCO75	Strategie di sviluppo territoriale integrato beneficiarie di un sostegno	Numero	0,00	13,00	Sistema Informativo PR FESR 2021-2027
RCO77	Numero dei siti culturali e turistici beneficiari di un sostegno	Numero	0,00	38,00	Sistema Informativo PR FESR 2021-2027

Tabella 2 - Indicatori di risultato

ID	Indicatore	Unità di misura	Anno di riferimento	Target finale (2029)	Fonte di dati
			Baseline		
RCR67	Numero annuale di utenti degli alloggi sociali nuovi o modernizzati	n./anno	2021	163,00	Sistema Informativo PR FESR 2021-2027
			0,00		
RCR77	Visitatori dei siti culturali e turistici beneficiari di un sostegno	Visitatori /anno	2021	494.284,00	Sistema Informativo PR FESR 2021-2027
			470.747,00		

Azione
5.2.1 – Progetti integrati per lo sviluppo economico, sociale e ambientale nelle Aree interne.

A – QUADRO PROGRAMMATICO DI RIFERIMENTO

Priorità	Obiettivo di policy	Obiettivo specifico
4. Coesione territoriale e sviluppo locale integrato	05. Un'Europa più vicina ai cittadini	OS 5.2 Promuovere lo sviluppo sociale, economico e ambientale integrato e inclusivo a livello locale, la cultura, il patrimonio naturale, il turismo sostenibile e la sicurezza nelle aree diverse da quelle urbane

A1 – DESCRIZIONE DELLA SUB - AZIONE

Sub - Azione
5.2.1.1 – Progetti integrati Aree interne. Recupero e valorizzazione del patrimonio culturale.

B – DOTAZIONE FINANZIARIA

Dotazione totale (euro)	Quota FESR (euro)
8.000.000,00	3.200.000,00

C – RESPONSABILI

Ruolo/Funzione	Riferimenti
Responsabile di Azione (RdA)	Direzione beni, istituzioni, attività culturali e Sport - Settore patrimonio culturale, museale e documentario. Siti Unesco. Arte contemporanea.
Responsabile di gestione (RdG)	Sviluppo Toscana SPA
Responsabile di controllo e pagamento (RdCP)	Sviluppo Toscana SPA

PR FESR 2021-2027 TOSCANA. Documento di Attuazione Regionale (DAR) – Versione n.1

D – INDICATORI**Tabella 1 - Indicatori di output**

ID	Indicatore	Unità di misura	Target intermedio (2024)	Target finale (2029)	Fonte di dati
RCO77	Numero di siti culturali e turistici beneficiari di un sostegno	Numero di siti	0,00	26,00	Sistema Informativo POR FESR 2021-2027
RCO74 ¹⁷	Popolazione interessata dai progetti che rientrano nelle strategie di sviluppo territoriale integrato	Persone	0	410.000	Sistema Informativo POR FESR 2021-2027
RCO75 ¹⁸	Strategie di sviluppo territoriale integrato beneficiarie di un sostegno	Contributi alle strategie	0	6	Sistema Informativo POR FESR 2021-2027

Tabella 2 - Indicatori di risultato

ID	Indicatore	Unità di misura	Anno di riferimento	Target finale (2029)	Fonte di dati
			Baseline		
RCR77	Visitatori dei siti culturali e turistici beneficiari di un sostegno	Visitatori /anno	2019	136.500,00	Sistema Informativo POR FESR 2021-2027)
			130.000,00		
SR02	Peso percentuale della popolazione residente nei comuni classificati area interna secondo la mappa AI 2020 sul totale della popolazione regionale	%	2020	24,06%	ISTAT
			24,06%		

17 Il valore target di questo indicatore si applica a livello di obiettivo specifico.

18 Il valore target di questo indicatore si applica a livello di obiettivo specifico.

PR FESR 2021-2027 TOSCANA. Documento di Attuazione Regionale (DAR) – Versione n.1

A2 – DESCRIZIONE DELLA SUB - AZIONE

Sub - Azione
5.2.1.2 – Progetti integrati Aree interne. Riqualificazione e rigenerazione dei sistemi insediativi

B – DOTAZIONE FINANZIARIA

Dotazione totale (euro)	Quota FESR (euro)
4.000.000,00	1.600.000,00

C – RESPONSABILI

Ruolo/Funzione	Riferimenti
Responsabile di Azione (RdA)	Direzione Urbanistica
Responsabile di gestione (RdG)	Sviluppo Toscana SPA
Responsabile di controllo e pagamento (RdCP)	Sviluppo Toscana SPA

D – INDICATORI**Tabella 1 - Indicatori di output**

ID	Indicatore	Unità di misura	Target intermedio (2024)	Target finale (2029)	Fonte di dati
SO02	Spazi ristrutturati/riqualificati	mq	0	3.333	Beneficiari Sistema Informativo PR FESR 2021-2027
RCO74 ¹⁹	Popolazione interessata dai progetti che rientrano nelle strategie di sviluppo territoriale integrato	Persone	0	410.000	Sistema Informativo PR FESR 2021-2027
RCO75 ²⁰	Strategie di sviluppo territoriale integrato beneficiarie di un sostegno	Contributi alle strategie	0	6	Sistema Informativo PR FESR 2021-2027

¹⁹ Il valore target di questo indicatore si applica a livello di obiettivo specifico.

²⁰ Il valore target di questo indicatore si applica a livello di obiettivo specifico.

Tabella 2 - Indicatori di risultato

ID	Indicatore	Unità di misura	Anno di riferimento	Target finale (2029)	Fonte di dati
			Baseline		
SR02	Peso percentuale della popolazione residente nei comuni classificati area interna secondo la mappa AI 2020 sul totale della popolazione regionale	%	2020	24,06%	ISTAT
			24,06%		

A3 – DESCRIZIONE DELLA SUB - AZIONE

Sub - Azione
5.2.1.3 – Progetti integrati Aree interne. Micro-infrastrutturazione per l'attrattività di attività produttive

B – DOTAZIONE FINANZIARIA

Dotazione totale (euro)	Quota FESR (euro)
5.000.000,00	2.000.000,00

C – RESPONSABILI

Ruolo/Funzione	Riferimenti
Responsabile di Azione (RdA)	Direzione Attività produttive – Settore Infrastrutture per attività produttive e trasferimento tecnologico
Responsabile di gestione (RdG)	Sviluppo Toscana SPA
Responsabile di controllo e pagamento (RdCP)	Sviluppo Toscana SPA

D – INDICATORI**Tabella 1 - Indicatori di output**

ID	Indicatore	Unità di misura	Target intermedio (2024)	Target finale (2029)	Fonte di dati
SO03	Spazi ristrutturati/riqualificati per attività produttive	Mq	0	16.000	Tavole tecniche e altri documenti forniti dai beneficiari stessi
RCO74 ²¹	Popolazione interessata dai progetti che rientrano nelle strategie di sviluppo territoriale integrato	Persone	0	410.000	Sistema Informativo PR FESR 2021-2027
RCO75 ²²	Strategie di sviluppo territoriale integrato beneficiarie di un sostegno	Contributi alle strategie	0	6	Sistema Informativo PR FESR 2021-2027

21 Il valore target di questo indicatore si applica a livello di obiettivo specifico.

22 Il valore target di questo indicatore si applica a livello di obiettivo specifico.

PR FESR 2021-2027 TOSCANA. Documento di Attuazione Regionale (DAR) – Versione n.1

Tabella 2 - Indicatori di risultato

ID	Indicatore	Unità di misura	Anno di riferimento	Target finale (2029)	Fonte di dati
			Baseline		
SR02	Peso percentuale della popolazione residente nei comuni classificati area interna secondo la mappa AI 2020 sul totale della popolazione regionale	%	2020	24,06%	ISTAT
			24,06%		

A4 – DESCRIZIONE DELLA SUB - AZIONE

Sub - Azione
5.2.1.4 – Progetti integrati Aree interne. Accessibilità e sicurezza delle reti stradali

B – DOTAZIONE FINANZIARIA

Dotazione totale (euro)	Quota FESR (euro)
3.000.000,00	1.200.000,00

C – RESPONSABILI

Ruolo/Funzione	Riferimenti
Responsabile di Azione (RdA)	Direzione Mobilità, Infrastruttureve trasporto pubblico locale - Settore Programmazione grandi infrastrutture di trasporto e viabilità regionale
Responsabile di gestione (RdG)	Sviluppo Toscana SPA
Responsabile di controllo e pagamento (RdCP)	Sviluppo Toscana spa

D – INDICATORI**Tabella 1 - Indicatori di output**

ID	Indicatore	Unità di misura	Target intermedio (2024)	Target finale (2029)	Fonte di dati
RCO46	Lunghezza di strade ricostruite o ammodernate non TEN-T	Km	0,00	3,30	Sistema Informativo PR FESR 2021-2027
RCO74 ²³	Popolazione interessata dai progetti che rientrano nelle strategie di sviluppo territoriale integrato	Persone	0	410.000	Sistema Informativo PR FESR 2021-2027
RCO75 ²⁴	Strategie di sviluppo territoriale integrato beneficiarie di un sostegno	Contributi alle strategie	0	6	Sistema Informativo PR FESR 2021-2027

23 Il valore target di questo indicatore si applica a livello di obiettivo specifico.

24 Il valore target di questo indicatore si applica a livello di obiettivo specifico.

PR FESR 2021-2027 TOSCANA. Documento di Attuazione Regionale (DAR) – Versione n.1

Tabella 2 - Indicatori di risultato

ID	Indicatore	Unità di misura	Anno di riferimento	Target finale (2029)	Fonte di dati
			Baseline		
SR02	Peso percentuale della popolazione residente nei comuni classificati area interna secondo la mappa AI 2020 sul totale della popolazione regionale	%	2020	24,06%	ISTAT
			24,06%		

A5 – DESCRIZIONE DELLA SUB - AZIONE

Sub - Azione
5.2.1.5 – Progetti integrati Aree interne. Iniziative di sviluppo territoriale, compresa l'elaborazione di strategie territoriali

B – DOTAZIONE FINANZIARIA

Dotazione totale (euro)	Quota FESR (euro)
1.466.850,00	586.740,00

C – RESPONSABILI

Ruolo/Funzione	Riferimenti
Responsabile di Azione (RdA)	Direzione Competitività territoriale della Toscana e Autorità di Gestione - Settore Autorità di Gestione del PR FESR
Responsabile di gestione (RdG)	Direzione Competitività territoriale della Toscana e Autorità di Gestione - Settore Autorità di Gestione del PR FESR
Responsabile di controllo e pagamento (RdCP)	Direzione Competitività territoriale della Toscana e Autorità di Gestione - Settore Autorità di Gestione del PR FESR

D – INDICATORI

PR FESR 2021-2027 TOSCANA. Documento di Attuazione Regionale (DAR) – Versione n.1

Tabella 1 - Indicatori di output

ID	Indicatore	Unità di misura	Target intermedio (2024)	Target finale (2029)	Fonte di dati
RCO74 ²⁵	Popolazione interessata dai progetti che rientrano nelle strategie di sviluppo territoriale integrato	Persone	0,00	410.00,00	Sistema Informativo PR FESR 2021-2027 ISTAT
RCO75 ²⁶	Strategie di sviluppo territoriale integrato beneficiarie di un sostegno	Contributi alle strategie	0,00	6,00	Sistema Informativo PR FESR 2021-2027 ISTAT

Tabella 2 - Indicatori di risultato

ID	Indicatore	Unità di misura	Anno di riferimento	Target finale (2029)	Fonte di dati
			Baseline		
SR02	Peso percentuale della popolazione residente nei comuni classificati area interna secondo la mappa AI 2020 sul totale della popolazione regionale	%	2020	24,06%	ISTAT
			24,06%		

25 Il valore target di questo indicatore si applica a livello di obiettivo specifico.

26 Il valore target di questo indicatore si applica a livello di obiettivo specifico.

PR FESR 2021-2027 TOSCANA. Documento di Attuazione Regionale (DAR) – Versione n.1

Priorità 5. Assistenza Tecnica

Azione
AT1 – Visibilità, trasparenza e comunicazione

A – QUADRO PROGRAMMATICO DI RIFERIMENTO

Priorità	Obiettivo di policy	Obiettivo specifico
5. Assistenza Tecnica	N.A	N.A

B – DOTAZIONE FINANZIARIA

Dotazione totale (euro)	Quota FESR (euro)
3.686.507,00	1.474.603,00

C – RESPONSABILI

Ruolo/Funzione	Riferimenti
Responsabile di Azione (RdA)	Direzione Competitività territoriale della Toscana e Autorità di Gestione - Settore Autorità di Gestione del PR FESR
Responsabile di gestione (RdG)	Direzione Competitività territoriale della Toscana e Autorità di Gestione - Settore Autorità di Gestione del PR FESR
Responsabile di controllo e pagamento (RdCP)	Direzione Competitività territoriale della Toscana e Autorità di Gestione - Settore Autorità di Gestione del PR FESR

D – INDICATORI**Tabella 1 - Indicatori di output**

ID	Indicatore	Unità di misura	Target intermedio (2024)	Target finale (2029)	Fonte di dati
ISOCOM_11 T	Iniziative e prodotti di comunicazione, informazione e visibilità realizzati	Numero	1.630,00	6.090,00	Sistema Informativo PR FESR 2021-2027

Azione
AT2 – Preparazione, attuazione, sorveglianza e controllo

A – QUADRO PROGRAMMATICO DI RIFERIMENTO

Priorità	Obiettivo di policy	Obiettivo specifico
5. Assistenza Tecnica	N.A.	N.A.

B – DOTAZIONE FINANZIARIA

Dotazione totale (euro)	Quota FESR (euro)
32.021.830,00	14.008.732,00

C – RESPONSABILI

Ruolo/Funzione	Riferimenti
Responsabile di Azione (RdA)	Direzione Competitività territoriale della Toscana e Autorità di Gestione - Settore Autorità di Gestione del PR FESR
Responsabile di gestione (RdG)	Direzione Competitività territoriale della Toscana e Autorità di Gestione - Settore Autorità di Gestione del PR FESR
Responsabile di controllo e pagamento (RdCP)	Direzione Competitività territoriale della Toscana e Autorità di Gestione - Settore Autorità di Gestione del PR FESR

D – INDICATORI**Tabella 1 - Indicatori di output**

ID	Indicatore	Unità di misura	Target intermedio (2024)	Target finale (2029)	Fonte di dati
AT2	Verifiche in loco effettuate	Numero	127,00	369,00	Sistema Informativo Unico PR FESR 2021-2027 (SIUF)

Azione
AT3 – Valutazione e studi

A – QUADRO PROGRAMMATICO DI RIFERIMENTO

Priorità	Obiettivo di policy	Obiettivo specifico
5. Assistenza Tecnica	N.A.	N.A.

B – DOTAZIONE FINANZIARIA

Dotazione totale (euro)	Quota FESR (euro)
4.300.928,00	1.720.371,00

C – RESPONSABILI

Ruolo/Funzione	Riferimenti
Responsabile di Azione (RdA)	Direzione Competitività territoriale della Toscana e Autorità di Gestione - Settore Autorità di Gestione del PR FESR
Responsabile di gestione (RdG)	Direzione Competitività territoriale della Toscana e Autorità di Gestione - Settore Autorità di Gestione del PR FESR
Responsabile di controllo e pagamento (RdCP)	Direzione Competitività territoriale della Toscana e Autorità di Gestione - Settore Autorità di Gestione del PR FESR

D – INDICATORI**Tabella 1 - Indicatori di output**

ID	Indicatore	Unità di misura	Target intermedio (2024)	Target finale (2029)	Fonte di dati
AT3	Valutazione, studi, indagini e ricerche	Numero	21,00	35,00	Sistema Informativo Unico PR FESR 2021-2027 (SIUF)

SEZIOE 3 - DIMENSIONI FINANZIARIE A LIVELLO DI AZIONE

Tabella 2 - Dimensione 1 - Settore di intervento

Priorità	Obiettivo Specifico	Azione	Settore d'intervento	Quota FESR	Contrasto cambiamento climatico
1	OS 1.1	1.1.1 - Laboratori aperti dell'istruzione tecnica superiore	4 - Investimenti in capitale fisso, comprese le infrastrutture per la ricerca, in centri di ricerca pubblici e nell'istruzione superiore pubblica direttamente connessi alle attività di ricerca e innovazione	1.680.000,00	-
		1.1.2 - Ricerca, sviluppo e innovazione per l'attrazione investimenti	11 - Attività di ricerca e innovazione in grandi imprese, comprese le attività in rete	4.000.000,00	-
		1.1.3 - Servizi per l'innovazione	13 - Digitalizzazione delle PMI (compreso il commercio elettronico, l'e-business e i processi aziendali in rete, i poli di innovazione digitale, i laboratori viventi, gli imprenditori del web, le start-up nel settore delle TIC e il B2B)	18.924.000,00	-
			24 - Servizi avanzati di sostegno alle PMI e a gruppi di PMI (compresi i servizi di gestione, marketing e progettazione)	10.000.000,00	-
		1.1.4 - Ricerca e sviluppo per le imprese anche in raggruppamento con organismi di ricerca	30 - Processi di ricerca e innovazione, trasferimento di tecnologie e cooperazione tra imprese, incentrati sull'economia circolare	276.000,00	110.400,00
			9 - Attività di ricerca e innovazione in microimprese, comprese le attività in rete (ricerca industriale, sviluppo sperimentale, studi di fattibilità)	15.480.000,00	-
			10 - Attività di ricerca e innovazione in PMI, comprese le attività in rete	38.520.000,00	-
			11 - Attività di ricerca e innovazione in grandi imprese, comprese le attività in rete	13.320.000,00	-
			12 - Attività di ricerca e innovazione in centri di ricerca pubblici, nell'istruzione superiore pubblica e in centri di competenza pubblici, comprese le attività in rete (ricerca industriale, sviluppo sperimentale, studi di fattibilità)	19.080.000,00	-
			29 - Processi di ricerca e di innovazione, trasferimento di tecnologie e cooperazione tra imprese, centri di ricerca e università, incentrati sull'economia a basse emissioni di carbonio, sulla resilienza e sull'adattamento ai cambiamenti climatici	4.800.000,00	4.800.000,00
	30 - Processi di ricerca e innovazione, trasferimento di tecnologie e cooperazione tra imprese, incentrati sull'economia circolare	4.800.000,00	1.920.000,00		

PR FESR 2021-2027 TOSCANA. Documento di Attuazione Regionale (DAR) – Versione n.1

Priorità	Obiettivo Specifico	Azione	Settore d'intervento	Quota FESR	Contrasto cambiamento climatico
		1.1.5 - Start-up innovative	25 - Incubazione, sostegno a spin off, spin out e start-up	9.120.000,00	-
		1.1.6 - Riorganizzazione e strutturazione del sistema regionale di trasferimento tecnologico. Azioni di sistema	10 - Attività di ricerca e innovazione in PMI, comprese le attività in rete	300.000,00	-
			12 - Attività di ricerca e innovazione in centri di ricerca pubblici, nell'istruzione superiore pubblica e in centri di competenza pubblici, comprese le attività in rete (ricerca industriale, sviluppo sperimentale, studi di fattibilità)	700.000,00	-
			13 - Digitalizzazione delle PMI (compreso il commercio elettronico, l'e-business e i processi aziendali in rete, i poli di innovazione digitale, i laboratori viventi, gli imprenditori del web, le start-up nel settore delle TIC e il B2B)	1.000.000,00	-
TOTALE OS 1.1				142.000.000,00	6.830.400,00
1	OS 1.2	1.2.1 - Servizi digitali per la PA	16 - Soluzioni TIC, servizi elettronici, applicazioni per l'amministrazione	8.000.000,00	-
		1.2.2 - Ecosistema digitale per la cultura	16 - Soluzioni TIC, servizi elettronici, applicazioni per l'amministrazione	2.400.000,00	-
TOTALE OS 1.2				10.400.000,00	-
1	OS 1.3	1.3.1 - Sostegno alle PMI - export	21 - Sviluppo dell'attività delle PMI e internazionalizzazione, compresi gli investimenti produttivi	20.000.000,00	-
		1.3.2 - Sostegno alle PMI - Investimenti produttivi	21 - Sviluppo dell'attività delle PMI e internazionalizzazione, compresi gli investimenti produttivi	52.800.000,00	-
		1.3.3 - Servizi per attrazione investimenti	11 - Attività di ricerca e innovazione in grandi imprese, comprese le attività in rete	1.600.000,00	-
		1.3.4 - Promozione turistica	21 - Sviluppo dell'attività delle PMI e internazionalizzazione, compresi gli investimenti produttivi	2.000.000,00	-
		1.3.5 - Sostegno alle imprese culturali	24 - Servizi avanzati di sostegno alle PMI e a gruppi di PMI (compresi i servizi di gestione, marketing e progettazione)	2.000.000,00	-
			21 - Sviluppo dell'attività delle PMI e internazionalizzazione, compresi gli investimenti produttivi	4.800.000,00	-
TOTALE OS 1.3				83.200.000,00	-
TOTALE Priorità 1				235.600.000,00	6.830.400,00

PR FESR 2021-2027 TOSCANA. Documento di Attuazione Regionale (DAR) – Versione n.1

Priorità	Obiettivo Specifico	Azione	Settore d'intervento	Quota FESR	Contrasto cambiamento climatico
2	OS 2.1	2.1.1 - Efficiamento energetico degli edifici pubblici	44 - Rinnovo di infrastrutture pubbliche al fine dell'efficienza energetica o misure relative all'efficienza energetica per tali infrastrutture, progetti dimostrativi e misure di sostegno	13.369.320,00	5.347.728,00
			45 - Rinnovo di infrastrutture pubbliche al fine dell'efficienza energetica o misure relative all'efficienza energetica per tali infrastrutture, progetti dimostrativi e misure di sostegno conformemente ai criteri di efficienza energetica	15.130.680,00	15.130.680,00
		2.1.2 - Efficiamento energetico nelle RSA	38 - Efficienza energetica e progetti dimostrativi nelle PMI e misure di sostegno	1.168.000,00	467.200,00
			44 - Rinnovo di infrastrutture pubbliche al fine dell'efficienza energetica o misure relative all'efficienza energetica per tali infrastrutture, progetti dimostrativi e misure di sostegno	1.168.000,00	467.200,00
		2.1.3 - Efficiamento energetico delle imprese	38 - Efficienza energetica e progetti dimostrativi nelle PMI e misure di sostegno	3.520.000,00	1.408.000,00
			40 - Efficienza energetica e progetti dimostrativi nelle PMI o nelle grandi imprese e misure di sostegno conformemente ai criteri di efficienza energetica	880.000,00	880.000,00
TOTALE OS 2.1				35.236.000,00	23.700.808,00
2	OS 2.2	2.2.1 - Produzione energetica da fonti rinnovabili per gli edifici pubblici	48 - Energia rinnovabile solare	23.854.677,00	23.854.677,00
			52 - altri tipi di energia rinnovabile (compresa l'energia geotermica)	4.645.323,00	4.645.323,00
		2.2.2 - Produzione energetica da fonti rinnovabili per le RSA	48 - Energia rinnovabile solare	1.955.246,00	1.955.246,00
			52 - altri tipi di energia rinnovabile (compresa l'energia geotermica)	380.754,00	380.754,00
		2.2.3 - Produzione energetica da fonti rinnovabili per le imprese	48 - Energia rinnovabile solare	3.682.827,00	3.682.827,00
			52 - altri tipi di energia rinnovabile (compresa l'energia geotermica)	717.173,00	717.173,00
		2.2.4 - Produzione energetica da fonti rinnovabili per le comunità energetiche	48 - Energia rinnovabile solare	6.696.050,00	6.696.050,00
			52 - altri tipi di energia rinnovabile (compresa l'energia geotermica)	1.303.950,00	1.303.950,00
TOALE OS 2.2				43.236.000,00	43.236.000,00

Priorità	Obiettivo Specifico	Azione	Settore d'intervento	Quota FESR	Contrasto cambiamento climatico
2	OS 2.4	2.4.1 - Prevenzione sismica negli edifici pubblici	16 - Soluzioni TIC, servizi elettronici, applicazioni per l'amministrazione	800.000,00	-
		2.4.2 - Prevenzione sismica nelle RSA	61 - Prevenzione e gestione dei rischi naturali non connessi al clima (ad es. terremoti) e dei rischi collegati alle attività umane (ad es. incidenti tecnologici), comprese le azioni di sensibilizzazione, la protezione civile e i sistemi di gestione delle catastrofi, le infrastrutture e gli approcci basati sugli ecosistemi	19.200.000,00	-
		2.4.3.1 - Investimenti in sistemi nuovi o aggiornati di monitoraggio, allarme e reazione in caso di catastrofi naturali	61 - Prevenzione e gestione dei rischi naturali non connessi al clima (ad es. terremoti) e dei rischi collegati alle attività umane (ad es. incidenti tecnologici), comprese le azioni di sensibilizzazione, la protezione civile e i sistemi di gestione delle catastrofi, le infrastrutture e gli approcci basati sugli ecosistemi	4.672.000,00	-
		2.4.3.2 - Interventi per il recupero, il riequilibrio e la tutela della fascia costiera	58 - Misure di adattamento ai cambiamenti climatici, prevenzione e gestione dei rischi connessi al clima: inondazioni e frane (comprese le azioni di sensibilizzazione, la protezione civile, i sistemi di gestione delle catastrofi, le infrastrutture e gli approcci basati sugli ecosistemi)	800.000,00	800.000,00
		2.4.3.3 - Interventi in infrastrutture verdi per l'adattamento ai cambiamenti climatici e di mitigazione del rischio idraulico	58 - Misure di adattamento ai cambiamenti climatici, prevenzione e gestione dei rischi connessi al clima: inondazioni e frane (comprese le azioni di sensibilizzazione, la protezione civile, i sistemi di gestione delle catastrofi, le infrastrutture e gli approcci basati sugli ecosistemi)	3.200.000,00	3.200.000,00
		2.4.3.4 - Interventi di protezione contro il rischio idrogeologico da frane	58 - Misure di adattamento ai cambiamenti climatici, prevenzione e gestione dei rischi connessi al clima: inondazioni e frane (comprese le azioni di sensibilizzazione, la protezione civile, i sistemi di gestione delle catastrofi, le infrastrutture e gli approcci basati sugli ecosistemi)	4.800.000,00	4.800.000,00
		2.4.3.4 - Interventi di protezione contro il rischio idrogeologico da frane	58 - Misure di adattamento ai cambiamenti climatici, prevenzione e gestione dei rischi connessi al clima: inondazioni e frane (comprese le azioni di sensibilizzazione, la protezione civile, i sistemi di gestione delle catastrofi, le infrastrutture e gli approcci basati sugli ecosistemi)	3.200.000,00	3.200.000,00
TOTALE OS 2.4				36.672.000,00	12.000.000,00
2	OS 2.6	2.6.1 - Economia circolare	67 - Gestione dei rifiuti domestici: misure di prevenzione, minimizzazione, smistamento, riutilizzo e riciclaggio	10.000.000,00	4.000.000,00

Priorità	Obiettivo Specifico	Azione	Settore d'intervento	Quota FESR	Contrasto cambiamento climatico
			69 - Gestione dei rifiuti commerciali e industriali: misure di prevenzione, minimizzazione, smistamento, riutilizzo e riciclaggio	8.000.000,00	3.200.000,00
			71 - Promozione dell'impiego di materiali riciclati come materie prime	2.000.000,00	-
TOTALE OS 2.6				20.000.000,00	7.200.000,00
2	OS 2.7	2.7.1 - Infrastrutture verdi	79 - Protezione della natura e della biodiversità, patrimonio e risorse naturali, infrastrutture verdi e blu	4.000.000,00	1.600.000,00
		2.7.2 - Natura e biodiversità	78 - Tutela, ripristino e uso sostenibile dei siti Natura 2000	6.400.000,00	2.560.000,00
			79 - Protezione della natura e della biodiversità, patrimonio e risorse naturali, infrastrutture verdi e blu	1.600.000,00	640.000,00
TOTALE OS 2.7				12.000.000,00	4.800.000,00
TOTALE Priorità 2				147.144.000,00	90.936.808,00
3	OS 2.8	2.8.1 - Tramvia	81 - Infrastrutture di trasporto urbano pulite	44.600.000,00	44.600.000,00
		2.8.2 - Piste ciclabili	83 - Infrastrutture ciclistiche	4.400.000,00	4.400.000,00
		2.8.3 - Rinnovo autobus e treni	82 - Materiale rotabile di trasporto urbano pulito	2.000.000,00	2.000.000,00
TOTALE OS 2.8				51.000.000,00	51.000.000,00
TOTALE Priorità 3				51.000.000,00	51.000.000,00
4	OS 5.1	5.1.1 - Progetti integrati per lo sviluppo economico, sociale e ambientale nelle Aree urbane	42 - Rinnovo della dotazione di alloggi al fine dell'efficienza energetica, progetti dimostrativi e misure di sostegno conformemente ai criteri di efficienza energetica ²	1.600.000,00	1.600.000,00
			45 - Rinnovo di infrastrutture pubbliche al fine dell'efficienza energetica o misure relative all'efficienza energetica per tali infrastrutture, progetti dimostrativi e misure di sostegno conformemente ai criteri di efficienza energetica	1.600.000,00	1.600.000,00
			126 - Infrastrutture abitative (diverse da quelle destinate ai migranti, ai rifugiati e alle persone che fanno domanda di protezione internazionale o che godono di protezione internazionale)	4.100.000,00	-
			127 - Altre infrastrutture sociali che contribuiscono all'inclusione sociale nella comunità	4.700.000,00	-

PR FESR 2021-2027 TOSCANA. Documento di Attuazione Regionale (DAR) – Versione n.1

Priorità	Obiettivo Specifico	Azione	Settore d'intervento	Quota FESR	Contrasto cambiamento climatico
			166 - Protezione, sviluppo e promozione del patrimonio culturale e dei servizi culturali	10.000.000,00	-
			168 - Riqualificazione materiale e sicurezza degli spazi pubblici	10.000.000,00	-
TOTALE OS 5.1				32.000.000,00	3.200.000,00
4	OS 5.2	5.2.1.1 - Progetti integrati aree interne. Recupero e valorizzazione del patrimonio culturale	166 - Protezione, sviluppo e promozione del patrimonio culturale e dei servizi culturali	3.200.000,00	-
		5.2.1.2 - Progetti integrati aree interne. Riqualificazione e rigenerazione dei sistemi insediativi	168 - Riqualificazione materiale e sicurezza degli spazi pubblici	1.600.000,00	-
		5.2.1.3 - Progetti integrati aree interne. Micro-infrastrutturazione per l'attrattività di attività produttive	168 - Riqualificazione materiale e sicurezza degli spazi pubblici	2.000.000,00	-
		5.2.1.4 - Progetti integrati aree interne. Accessibilità e sicurezza delle reti stradali	93 - Altre strade ricostruite o ammodernate (autostrade, strade nazionali, regionali o locali)	1.200.000,00	-
		5.2.1.5 - Progetti integrati aree interne. Iniziative di sviluppo territoriale, compresa l'elaborazione di strategie territoriali.	169 - Iniziative di sviluppo territoriale, compresa l'elaborazione di strategie territoriali	586.740,00	-
TOTALE OS 5.2				8.586.740,00	-
TOTALE Priorità 4				40.586.740,00	3.200.000,00
5	AT	AT1 - Visibilità, trasparenza e comunicazione	179 - Informazione e comunicazione	1.474.603,00	-
		AT2 - Preparazione, attuazione, sorveglianza e controllo	180 - Preparazione, attuazione, sorveglianza e controllo	14.008.732,00	-
		AT3 - Valutazione e studi	181 - Valutazione e studi, raccolta dati	1.720.371,00	-

Priorità	Obiettivo Specifico	Azione	Settore d'intervento	Quota FESR	Contrasto cambiamento climatico
TOTALE AT				17.203.706,00	-
TOTALE Priorità 5				17.203.706,00	-
TOTALE DOTAZIONE PROGRAMMA				491.534.446,00	151.967.208,00

Tabella 3 - Dimensione 2 – Forme di finanziamento

Priorità	Obiettivo Specifico	Azione	Forma di finanziamento	Quota FESR
1	OS 1.1	1.1.1 - Laboratori aperti dell'istruzione tecnica superiore	01 Sovvenzione	1.680.000,00
		1.1.2 - Ricerca, sviluppo e innovazione per l'attrazione investimenti	01 Sovvenzione	4.000.000,00
		1.1.3 - Servizi per l'innovazione	01 Sovvenzione	29.200.000,00
		1.1.4 - Ricerca e sviluppo per le imprese anche in raggruppamento con organismi di ricerca	03 Sostegno mediante strumenti finanziari: prestito	32.000.000,00
			01 Sovvenzione	64.000.000,00
		1.1.5 - Start-up innovative	01 Sovvenzione	1.120.000,00
			02 Sostegno mediante strumenti finanziari: azionario o quasi-azionario	8.000.000,00
1.1.6 - Riorganizzazione e strutturazione del sistema regionale di trasferimento tecnologico. Azioni di sistema	01 Sovvenzione	2.000.000,00		
TOTALE OS 1.1				142.000.000,00
1	OS 1.2	1.2.1 - Servizi digitali per la PA	01 Sovvenzione	8.000.000,00
		1.2.2 - Ecosistema digitale per la cultura	01 Sovvenzione	2.400.000,00
TOTALE OS 1.2				10.400.000,00
1	OS 1.3	1.3.1 - Sostegno alle PMI - export	01 Sovvenzione	20.000.000,00
		1.3.2 - Sostegno alle PMI - investimenti produttivi	01 Sovvenzione	16.800.000,00
			03 Sostegno mediante strumenti finanziari: prestito	16.000.000,00
			04 Sostegno mediante strumenti finanziari: garanzia	19.200.000,00
			05 Sostegno mediante strumenti finanziari: sovvenzioni	800.000,00

PR FESR 2021-2027 TOSCANA. Documento di Attuazione Regionale (DAR) – Versione n.1

Priorità	Obiettivo Specifico	Azione	Forma di finanziamento	Quota FESR
		1.3.3 - Servizi per attrazione investimenti	01 Sovvenzione	1.600.000,00
		1.3.4 - Promozione turistica	01 Sovvenzione	4.000.000,00
		1.3.5 - Sostegno alle imprese culturali	01 Sovvenzione	4.800.000,00
TOTALE OS 1.3				83.200.000,00
TOTALE Priorità 1				235.600.000,00
2	OS 2.1	2.1.1 - Efficientamento energetico degli edifici pubblici	01 Sovvenzione	28.500.000,00
		2.1.2 - Efficientamento energetico nelle RSA	01 Sovvenzione	2.336.000,00
		2.1.3 - Efficientamento energetico delle imprese	01 Sovvenzione	4.400.000,00
TOTALE OS 2.1				35.236.000,00
2	OS 2.2	2.2.1 - Produzione energetica da fonti rinnovabili per gli edifici pubblici	01 Sovvenzione	28.500.000,00
		2.2.2 - Produzione energetica da fonti rinnovabili per le RSA	01 Sovvenzione	2.336.000,00
		2.2.3 - Produzione energetica da fonti rinnovabili per le imprese	01 Sovvenzione	4.400.000,00
		2.2.4 - Produzione energetica da fonti rinnovabili per le comunità energetiche	01 Sovvenzione	8.000.000,00
TOTALE OS 2.2				43.236.000,00
2	OS 2.4	2.4.1 - Prevenzione sismica negli edifici pubblici	01 Sovvenzione	20.000.000,00
		2.4.2 - Prevenzione sismica nelle RSA	01 Sovvenzione	4.672.000,00
		2.4.3.1 - Investimenti in sistemi nuovi o aggiornati di monitoraggio, allarme e reazione in caso di catastrofi naturali	01 Sovvenzione	800.000,00
		2.4.3.2 - Interventi per il recupero, il riequilibrio e la tutela della fascia costiera	01 Sovvenzione	3.200.000,00
		2.4.3.3 - Interventi in infrastrutture verdi per l'adattamento ai cambiamenti climatici e di mitigazione del rischio idraulico	01 Sovvenzione	4.800.000,00

Priorità	Obiettivo Specifico	Azione	Forma di finanziamento	Quota FESR
		2.4.3.4 - Interventi di protezione contro il rischio idrogeologico da frane	01 Sovvenzione	3.200.000,00
TOTALE OS 2.4				36.672.000,00
2	OS 2.6	2.6.1 - Economia circolare	01 Sovvenzione	20.000.000,00
TOTALE OS 2.6				20.000.000,00
2	OS 2.7	2.7.1 - Infrastrutture verdi	01 Sovvenzione	4.000.000,00
		2.7.2 - Natura e biodiversità	01 Sovvenzione	8.000.000,00
TOTALE OS 2.7				12.000.000,00
TOTALE Priorità 2				147.144.000,00
3	OS 2.8	2.8.1 - Tramvia	01 Sovvenzione	44.600.000,00
		2.8.2 - Piste ciclabili	01 Sovvenzione	4.400.000,00
		2.8.3 - Rinnovo autobus e treni	01 Sovvenzione	2.000.000,00
TOTALE OS 2.8				51.000.000,00
TOTALE Priorità 3				51.000.000,00
4	OS 5.1	5.1.1 - Progetti integrati per lo sviluppo economico, sociale e ambientale nelle Aree urbane	01 Sovvenzione	32.000.000,00
TOTALE OS 5.1				32.000.000,00
4	OS 5.2	5.2.1.1 - Progetti integrati aree interne. Recupero e valorizzazione del patrimonio culturale	01 Sovvenzione	3.200.000,00
		5.2.1.2 - Progetti integrati aree interne. Riqualificazione e rigenerazione dei sistemi insediativi	01 Sovvenzione	1.600.000,00
		5.2.1.3 - Progetti integrati aree interne. Micro-infrastrutturazione per l'attrattività di attività produttive	01 Sovvenzione	2.000.000,00
		5.2.1.4 - Progetti integrati aree interne. Accessibilità e sicurezza delle reti stradali	01 Sovvenzione	1.200.000,00
		5.2.1.5 - Progetti integrati aree interne. Iniziative di sviluppo territoriale, compresa l'elaborazione di strategie territoriali	01 Sovvenzione	586.740,00

Priorità	Obiettivo Specifico	Azione	Forma di finanziamento	Quota FESR
TOTALE OS 5.2				8.586.740,00
TOTALE Priorità 4				8.586.740,00
5	AT	AT1 - Visibilità, trasparenza e comunicazione	01 Sovvenzione	1.474.603,00
		AT2 - Preparazione, attuazione, sorveglianza e controllo	01 Sovvenzione	14.008.732,00
		AT3 - Valutazione e studi	01 Sovvenzione	1.720.371,00
TOTALE AT				17.203.706,00
TOTALE Priorità 5				17.203.706,00
TOTALE DOTAZIONE PROGRAMMA (FESR)				491.534.446,00

Tabella 4 - Dimensione 3 – Meccanismi di erogazione territoriale

Priorità	Obiettivo Specifico	Meccanismo territoriale	Quota FESR
1	OS 1.1	ITI 08 - Altre tipologie di territori interessati	7.100.000,00
		Altri approcci 26 - Città grandi e medie, cinture urbane	1.200.000,00
		Altri approcci 27 - Zone urbane funzionali	4.000.000,00
		Altri approcci 31 - Zone scarsamente popolate	200.000,00
		Altri approcci 32 - Altre tipologie di territori interessati	600.000,00
		Altri approcci 33 - Nessun orientamento territoriale	128.900.000,00
TOTALE OS 1.1			142.000.000,00

PR FESR 2021-2027 TOSCANA. Documento di Attuazione Regionale (DAR) – Versione n.1

Priorità	Obiettivo Specifico	Meccanismo territoriale	Quota FESR
1	OS 1.2	Altri approcci 33 - Nessun orientamento territoriale	10.400.000,00
TOTALE OS 1.2			10.400.000,00
1	OS 1.3	ITI 08 - Altre tipologie di territori interessati	4.160.000,00
		Altri approcci 27 - Zone urbane funzionali	1.600.000,00
		Altri approcci 33 - Nessun orientamento territoriale	77.440.000,00
TOTALE OS 1.3			83.200.000,00
TOTALE Priorità 1			235.600.000,00
2	OS 2.1	ITI 08 - Altre tipologie di territori interessati	2.818.880,00
		Altra OSS 17 - Quartieri urbani	176.180,00
		Altra OSS 18 - Città grandi e medie, cinture urbane	176.180,00
		Altri approcci 33 - Nessun orientamento territoriale	32.064.760,00
TOTALE OS 2.1			35.236.000,00
2	OS 2.2	ITI 08 - Altre tipologie di territori interessati	3.458.880,00
		Altra OSS 17 - Quartieri urbani	216.180,00
		Altra OSS 18 - Città grandi e medie, cinture urbane	216.180,00
		Altri approcci 33 - Nessun orientamento territoriale	39.344.760,00
TOTALE OS 2.2			43.236.000,00
2	OS 2.4	ITI 08 - Altre tipologie di territori interessati	9.601.600,00
		Altri approcci 33 - Nessun orientamento territoriale	27.070.400,00

PR FESR 2021-2027 TOSCANA. Documento di Attuazione Regionale (DAR) – Versione n.1

Priorità	Obiettivo Specifico	Meccanismo territoriale	Quota FESR
TOTALE OS 2.4			36.672.000,00
2	OS 2.6	Altri approcci 33 - Nessun orientamento territoriale	20.000.000,00
TOTALE OS 2.6			20.000.000,00
2	OS 2.7	ITI 08 - Altre tipologie di territori interessati	1.600.000,00
		Altra OSS 17 - Quartieri urbani	20.000,00
		Altra OSS 18 - Città grandi e medie, cinture urbane	20.000,00
		Altri approcci 32 - Altre tipologie di territori interessati	6.400.000,00
		Altri approcci 33 - Nessun orientamento territoriale	3.960.000,00
TOTALE OS 2.7			12.000.000,00
TOTALE Priorità 2			147.144.000,00
3	OS 2.8	Altri approcci 26 - Città grandi e medie, cinture urbane	44.600.000,00
		Altri approcci 33 - Nessun orientamento territoriale	6.400.000,00
TOTALE OS 2.8			51.000.000,00
TOTALE Priorità 3			51.000.000,00
4	OS 5.1	Altra OSS 17 - Quartieri urbani	16.000.000,00
		Altra OSS 18 - Città grandi e medie, cinture urbane	16.000.000,00
TOTALE OS 5.1			32.000.000,00
4	OS 5.2	ITI 08 - Altre tipologie di territori interessati	8.586.740,00

PR FESR 2021-2027 TOSCANA. Documento di Attuazione Regionale (DAR) – Versione n.1

Priorità	Obiettivo Specifico	Meccanismo territoriale	Quota FESR
TOTALE OS 5.2			8.586.740,00
TOTALE Priorità 4			40.586.740,00
5	AT	Altri approcci 33 - Nessun orientamento territoriale	17.203.706,00
TOTALE AT			17.203.706,00
TOTALE DOTAZIONE PROGRAMMA (FESR)			491.534.446,00

Tabella 5 - Dimensione 7 – Parità di genere

Piorità	Obiettivo Specifico	Azione	Codice Parità di genere	Importo
1	OS 1.1	1.1.1 - Laboratori aperti dell'istruzione tecnica superiore	03 Neutralità di genere	1.680.000,00
		1.1.2 - Ricerca, sviluppo e innovazione per l'attrazione investimenti	03 Neutralità di genere	4.000.000,00
		1.1.3 - Servizi per l'innovazione	03 Neutralità di genere	29.200.000,00
		1.1.4 - Ricerca e sviluppo per le imprese anche in raggruppamento con organismi di ricerca	03 Neutralità di genere	96.000.000,00
		1.1.5 - Start-up innovative	03 Neutralità di genere	9.120.000,00
		1.1.6 - Riorganizzazione e strutturazione del sistema regionale di trasferimento tecnologico. Azioni di sistema	03 Neutralità di genere	2.000.000,00
TOTALE OS 1.1				142.000.000,00
1	OS 1.2	1.2.1 - Servizi digitali per la PA	03 Neutralità di genere	8.000.000,00
		1.2.2 - Ecosistema digitale per la cultura	03 Neutralità di genere	2.400.000,00
TOTALE OS 1.2				10.400.000,00
1	OS 1.3	1.3.1 - Sostegno alle PMI - export	03 Neutralità di genere	20.000.000,00
		1.3.2 - Sostegno alle PMI - investimenti produttivi	03 Neutralità di genere	52.800.000,00
		1.3.3 - Servizi per attrazione investimenti	03 Neutralità di genere	1.600.000,00
		1.3.4 - Promozione turistica	03 Neutralità di genere	4.000.000,00
		1.3.5 - Sostegno alle imprese culturali	03 Neutralità di genere	4.800.000,00
TOTALE OS 1.3				83.200.000,00
TOTALE Priorità 1				235.600.000,00
2	OS 2.1	2.1.1 - Efficientamento energetico degli edifici pubblici	03 Neutralità di genere	28.500.000,00
		2.1.2 - Efficientamento energetico nelle RSA	03 Neutralità di genere	2.336.000,00

PR FESR 2021-2027 TOSCANA. Documento di Attuazione Regionale (DAR) – Versione n.1

Piorità	Obiettivo Specifico	Azione	Codice Parità di genere	Importo
		2.1.3 - Efficientamento energetico delle imprese	03 Neutralità di genere	4.400.000,00
TOTALE OS 2.1				35.236.000,00
2	OS 2.2	2.2.1 - Produzione energetica da fonti rinnovabili per gli edifici pubblici	03 Neutralità di genere	28.500.000,00
		2.2.2 - Produzione energetica da fonti rinnovabili per le RSA	03 Neutralità di genere	2.336.000,00
		2.2.3 - Produzione energetica da fonti rinnovabili per le imprese	03 Neutralità di genere	4.400.000,00
		2.2.4 - Produzione energetica da fonti rinnovabili per le comunità energetiche	03 Neutralità di genere	8.000.000,00
TOTALE OS 2.2				43.236.000,00
2	OS 2.4	2.4.1 - Prevenzione sismica negli edifici pubblici	03 Neutralità di genere	20.000.000,00
		2.4.2 - Prevenzione sismica nelle RSA	03 Neutralità di genere	4.672.000,00
		2.4.3.1 - Investimenti in sistemi nuovi o aggiornati di monitoraggio, allarme e reazione in caso di catastrofi naturali	03 Neutralità di genere	800.000,00
		2.4.3.2 - Interventi per il recupero, il riequilibrio e la tutela della fascia costiera	03 Neutralità di genere	3.200.000,00
		2.4.3.3 - Interventi in infrastrutture verdi per l'adattamento ai cambiamenti climatici e di mitigazione del rischio idraulico	03 Neutralità di genere	4.800.000,00
2.4.3.4 - Interventi di protezione contro il rischio idrogeologico da frane	03 Neutralità di genere	3.200.000,00		
TOTALE OS 2.4				36.672.000,00
2	OS 2.6	2.6.1 - Economia circolare	03 Neutralità di genere	20.000.000,00
TOTALE OS 2.6				20.000.000,00
2	OS 2.7	2.7.1 - Infrastrutture verdi	03 Neutralità di genere	4.000.000,00
		2.7.2 - Natura e biodiversità	03 Neutralità di genere	8.000.000,00
TOTALE OS 2.7				12.000.000,00

Piorità	Obiettivo Specifico	Azione	Codice Parità di genere	Importo
TOTALE Priorità 2				147.144.000,00
3	OS 2.8	2.8.1 - Tramvia	03 Neutralità di genere	44.600.000,00
		2.8.2 - Piste ciclabili	03 Neutralità di genere	4.400.000,00
		2.8.3 - Rinnovo autobus e treni	03 Neutralità di genere	2.000.000,00
TOTALE OS 2.8				51.000.000,00
TOTALE Priorità 3				51.000.000,00
4	OS 5.1	5.1.1 - Progetti integrati per lo sviluppo economico, sociale e ambientale nelle Aree urbane	03 Neutralità di genere	32.000.000,00
TOTALE OS 5.1				32.000.000,00
4	OS 5.2	5.2.1.1 - Progetti integrati aree interne. Recupero e valorizzazione del patrimonio culturale	03 Neutralità di genere	3.200.000,00
		5.2.1.2 - Progetti integrati aree interne. Riqualificazione e rigenerazione dei sistemi insediativi	03 Neutralità di genere	1.600.000,00
		5.2.1.3 - Progetti integrati aree interne. Micro-infrastrutturazione per l'attrattività di attività produttive	03 Neutralità di genere	2.000.000,00
		5.2.1.4 - Progetti integrati aree interne. Accessibilità e sicurezza delle reti stradali	03 Neutralità di genere	1.200.000,00
		5.2.1.5 - Progetti integrati aree interne. Iniziative di sviluppo territoriale, compresa l'elaborazione di strategie territoriali	03 Neutralità di genere	586.740,00
TOTALE OS 5.2				8.586.740,00
TOTALE Priorità 4				40.586.740,00
5	AT	AT1 - Visibilità, trasparenza e comunicazione	03 Neutralità di genere	1.474.603,00
		AT2 - Preparazione, attuazione, sorveglianza e controllo	03 Neutralità di genere	14.008.732,00
		AT3 - Valutazione e studi	03 Neutralità di genere	1.720.371,00
TOTALE AT				17.203.706,00

Piorità	Obiettivo Specifico	Azione	Codice Parità di genere	Importo
TOTALE Priorità 5				17.203.706,00
TOTALE DOTAZIONE PROGRAMMA (FESR)				491.534.446,00

ALLEGATO - PIANO FINANZIARIO

Tabella 6 – Piano finanziario per azione - Complessivo

Priorità	Os	Codice Azione	Dotazione totale	Di cui flessibilità Amm	Dotazione FESR	Di cui flessibilità Amm	Dotazione nazionale	Di cui flessibilità Amm	Dotazione regionale	Di cui flessibilità Amm
1	1.1	1.1.1 - Laboratori aperti dell'istruzione tecnica superiore	4.200.000,00	630.038,00	1.680.000,00	252.015,00	1.764.000,00	264.616,00	756.000,00	113.407,00
		1.1.2 - Ricerca, sviluppo e innovazione per l'attrazione investimenti	10.000.000,00	1.500.088,00	4.000.000,00	600.036,00	4.200.000,00	630.036,00	1.800.000,00	270.016,00
		1.1.3 - Servizi per l'innovazione	73.000.000,00	10.950.634,00	29.200.000,00	4.380.254,00	30.660.000,00	4.599.266,00	13.140.000,00	1.971.114,00
		1.1.4 - Ricerca e sviluppo per le imprese anche in raggruppamento con organismi di ricerca	240.000.000,00	36.002.079,00	96.000.000,00	14.400.830,00	100.800.000,00	15.120.875,00	43.200.000,00	6.480.374,00
		1.1.5 - Start-up innovative	22.800.000,00	3.420.197,00	9.120.000,00	1.368.079,00	9.576.000,00	1.436.483,00	4.104.000,00	615.635,00
		1.1.6 - Riorganizzazione e strutturazione del sistema regionale di trasferimento tecnologico. Azioni di sistema	5.000.000,00	750.045,00	2.000.000,00	300.017,00	2.100.000,00	315.020,00	900.000,00	135.008,00
TOTALE OS 1.1			355.000.000,00	53.253.081,00	142.000.000,00	21.301.231,00	149.100.000,00	22.366.296,00	63.900.000,00	9.585.554,00
1	1.2	1.2.1 - Servizi digitali per la PA	20.000.000,00	3.000.173,00	8.000.000,00	1.200.069,00	8.400.000,00	1.260.073,00	3.600.000,00	540.031,00
		1.2.2 - Ecosistema digitale per la cultura	6.000.000,00	900.053,00	2.400.000,00	360.022,00	2.520.000,00	378.022,00	1.080.000,00	162.009,00
TOTALE OS 1.2			26.000.000,00	3.900.226,00	10.400.000,00	1.560.091,00	10.920.000,00	1.638.095,00	4.680.000,00	702.040,00
1	1.3	1.3.1 - Sostegno alle PMI - export	50.000.000,00	7.500.435,00	20.000.000,00	3.000.175,00	21.000.000,00	3.150.182,00	9.000.000,00	1.350.078,00
		1.3.2 - Sostegno alle PMI - investimenti produttivi	132.000.000,00	19.801.145,00	52.800.000,00	7.920.458,00	55.440.000,00	8.316.481,00	23.760.000,00	3.564.206,00
		1.3.3 - Servizi per attrazione investimenti	4.000.000,00	600.036,00	1.600.000,00	240.014,00	1.680.000,00	252.015,00	720.000,00	108.007,00

PR FESR 2021-2027 TOSCANA. Documento di Attuazione Regionale (DAR) – Versione n.1

Priorità	Os	Codice Azione	Dotazione totale	Di cui flessibilità Amm	Dotazione FESR	Di cui flessibilità Amm	Dotazione nazionale	Di cui flessibilità Amm	Dotazione regionale	Di cui flessibilità Amm
		1.3.4 - Promozione turistica	10.000.000,00	1.500.086,00	4.000.000,00	600.036,00	4.200.000,00	630.036,00	1.800.000,00	270.014,00
		1.3.5 - Sostegno alle imprese culturali	12.000.000,00	1.800.103,00	4.800.000,00	720.040,00	5.040.000,00	756.044,00	2.160.000,00	324.019,00
TOTALE OS 1.3			208.000.000,00	31.201.805,00	83.200.000,00	12.480.723,00	87.360.000,00	13.104.758,00	37.440.000,00	5.616.324,00
TOTALE Priorità 1			589.000.000,00	88.355.112,00	235.600.000,00	35.342.045,00	247.380.000,00	37.109.149,00	106.020.000,00	15.903.918,00
2	2.1	2.1.1 - Efficiamento energetico degli edifici pubblici	71.250.000,00	10.688.118,00	28.500.000,00	4.275.247,00	29.925.000,00	4.489.010,00	12.825.000,00	1.923.861,00
		2.1.2 - Efficiamento energetico nelle RSA	5.840.000,00	876.050,00	2.336.000,00	350.419,00	2.452.800,00	367.941,00	1.051.200,00	157.690,00
		2.1.3 - Efficiamento energetico delle imprese	11.000.000,00	1.650.096,00	4.400.000,00	660.039,00	4.620.000,00	693.039,00	1.980.000,00	297.018,00
		TOTALE OS 2.1	88.090.000,00	13.214.264,00	35.236.000,00	5.285.705,00	36.997.800,00	5.549.990,00	15.856.200,00	2.378.569,00
2	2.2	2.2.1 - Produzione energetica da fonti rinnovabili per gli edifici pubblici	71.250.000,00	10.688.116,00	28.500.000,00	4.275.248,00	29.925.000,00	4.489.008,00	12.825.000,00	1.923.860,00
		2.2.2 - Produzione energetica da fonti rinnovabili per le RSA	5.840.000,00	876.049,00	2.336.000,00	350.421,00	2.452.800,00	367.941,00	1.051.200,00	157.687,00
		2.2.3 - Produzione energetica da fonti rinnovabili per le imprese	11.000.000,00	1.650.097,00	4.400.000,00	660.039,00	4.620.000,00	693.040,00	1.980.000,00	297.018,00
		2.2.4 - Produzione energetica da fonti rinnovabili per le comunità energetiche	20.000.000,00	3.000.175,00	8.000.000,00	1.200.071,00	8.400.000,00	1.260.072,00	3.600.000,00	540.032,00
TOTALE OS 2.2			108.090.000,00	16.214.437,00	43.236.000,00	6.485.779,00	45.397.800,00	6.810.061,00	19.456.200,00	2.918.597,00
2	2.4	2.4.1 - Prevenzione sismica negli edifici pubblici	50.000.000,00	7.500.434,00	20.000.000,00	3.000.174,00	21.000.000,00	3.150.182,00	9.000.000,00	1.350.078,00
		2.4.2 - Prevenzione sismica nelle RSA	11.680.000,00	1.752.101,00	4.672.000,00	700.840,00	4.905.600,00	735.883,00	2.102.400,00	315.378,00
		2.4.3.1 - Investimenti in sistemi nuovi o aggiornati di monitoraggio, allarme e reazione in caso di catastrofi naturali	2.000.000,00	300.017,33	800.000,00	120.006,93	840.000,00	126.007,27	360.000,00	54.003,13
		2.4.3.2 - Interventi per il recupero, il riequilibrio e la tutela della fascia costiera	8.000.000,00	1.200.069,33	3.200.000,00	480.027,73	3.360.000,00	504.029,07	1.440.000,00	216.012,53
		2.4.3.3 - Interventi in infrastrutture verdi per l'adattamento ai cambiamenti climatici e di mitigazione del rischio idraulico	12.000.000,00	1.800.104,00	4.800.000,00	720.041,60	5.040.000,00	756.043,60	2.160.000,00	324.018,80
		2.4.3.4 - Interventi di protezione contro il rischio idrogeologico da frane	8.000.000,00	1.200.069,33	3.200.000,00	480.027,73	3.360.000,00	504.029,07	1.440.000,00	216.012,53
TOTALE OS 2.4			91.680.000,00	13.752.795,00	36.672.000,00	5.501.118,00	38.505.600,00	5.776.174,00	16.502.400,00	2.475.503,00

PR FESR 2021-2027 TOSCANA. Documento di Attuazione Regionale (DAR) - Versione n.1

Priorità	Os	Codice Azione	Dotazione totale	Di cui flessibilità Amm	Dotazione FESR	Di cui flessibilità Amm	Dotazione nazionale	Di cui flessibilità Amm	Dotazione regionale	Di cui flessibilità Amm
2	2.6	2.6.1 - Economia circolare	50.000.000,00	7.500.432,00	20.000.000,00	3.000.173,00	21.000.000,00	3.150.182,00	9.000.000,00	1.350.077,00
TOTALE OS 2.6			50.000.000,00	7.500.432,00	20.000.000,00	3.000.173,00	21.000.000,00	3.150.182,00	9.000.000,00	1.350.077,00
2	2.7	2.7.1 - Infrastrutture verdi	10.000.000,00	1.500.088,00	4.000.000,00	600.036,00	4.200.000,00	630.036,00	1.800.000,00	270.016,00
		2.7.2 - Natura e biodiversità	20.000.000,00	3.000.173,00	8.000.000,00	1.200.069,00	8.400.000,00	1.260.072,00	3.600.000,00	540.032,00
TOTALE OS 2.7			30.000.000,00	4.500.261,00	12.000.000,00	1.800.105,00	12.600.000,00	1.890.108,00	5.400.000,00	810.048,00
TOTALE Priorità 2			367.860.000,00	55.182.189,00	147.144.000,00	22.072.880,00	154.501.200,00	23.176.515,00	66.214.800,00	9.932.794,00
3	2.8	2.8.1 - Tramvia	111.500.000,00	16.725.966,00	44.600.000,00	6.690.386,00	46.830.000,00	7.024.906,00	20.070.000,00	3.010.674,00
		2.8.2 - Piste ciclabili	11.000.000,00	1.650.095,00	4.400.000,00	660.038,00	4.620.000,00	693.040,00	1.980.000,00	297.017,00
		2.8.3 - Rinnovo autobus e treni	5.000.000,00	750.042,00	2.000.000,00	300.017,00	2.100.000,00	315.018,00	900.000,00	135.007,00
TOTALE OS 2.8			127.500.000,00	19.126.103,00	51.000.000,00	7.650.441,00	53.550.000,00	8.032.964,00	22.950.000,00	3.442.698,00
TOTALE Priorità 3			127.500.000,00	19.126.103,00	51.000.000,00	7.650.441,00	53.550.000,00	8.032.964,00	22.950.000,00	3.442.698,00
4	5.1	5.1.1 - Progetti integrati per lo sviluppo economico, sociale e ambientale nelle Aree urbane	80.000.000,00	12.000.689,00	32.000.000,00	4.800.273,00	33.600.000,00	5.040.292,00	14.400.000,00	2.160.124,00
TOTALE OS 5.1			80.000.000,00	12.000.689,00	32.000.000,00	4.800.273,00	33.600.000,00	5.040.292,00	14.400.000,00	2.160.124,00
4	5.2	5.2.1.1 - Progetti integrati aree interne. Recupero e valorizzazione del patrimonio culturale	8.000.000,00	1.200.069,00	3.200.000,00	480.028,00	3.360.000,00	504.029,00	1.440.000,00	216.012,00
		5.2.1.2 - Progetti integrati aree interne. Riqualificazione e rigenerazione dei sistemi insediativi	4.000.000,00	600.036,00	1.600.000,00	240.014,00	1.680.000,00	252.015,00	720.000,00	108.007,00
		5.2.1.3 - Progetti integrati aree interne. Micro-infrastrutturazione per l'attrattività di attività produttive	5.000.000,00	750.044,00	2.000.000,00	300.017,00	2.100.000,00	315.018,00	900.000,00	135.009,00
		5.2.1.4 - Progetti integrati aree interne. Accessibilità e sicurezza delle reti stradali	3.000.000,00	450.027,00	1.200.000,00	180.011,00	1.260.000,00	189.011,00	540.000,00	81.005,00
		5.2.1.5 - Progetti integrati aree interne. Iniziative di sviluppo territoriale, compresa l'elaborazione di strategie territoriali	1.466.850,00	220.041,00	586.740,00	88.016,00	616.077,00	92.417,00	264.033,00	39.608,00
TOTALE OS 5.2			21.466.850,00	3.220.217,00	8.586.740,00	1.288.086,00	9.016.077,00	1.352.490,00	3.864.033,00	579.641,00
TOTALE Priorità 4			101.466.850,00	15.220.906,00	40.586.740,00	6.088.359,00	42.616.077,00	6.392.782,00	18.264.033,00	2.739.765,00
5	AT	AT1 - Visibilità, trasparenza e	3.686.507,00	553.008,00	1.474.603,00	221.203,00	1.548.333,00	232.263,00	663.571,00	99.542,00

PR FESR 2021-2027 TOSCANA. Documento di Attuazione Regionale (DAR) - Versione n.1

Priorità	Os	Codice Azione	Dotazione totale	Di cui flessibilità Amm	Dotazione FESR	Di cui flessibilità Amm	Dotazione nazionale	Di cui flessibilità Amm	Dotazione regionale	Di cui flessibilità Amm
		comunicazione								
		AT2 - Preparazione, attuazione, sorveglianza e controllo	35.021.830,00	5.253.577,00	14.008.732,00	2.101.431,00	14.709.169,00	2.206.503,00	6.303.929,00	945.643,00
		AT3 - Valutazione e studi	4.300.928,00	645.177,00	1.720.371,00	258.070,00	1.806.390,00	270.975,00	774.167,00	116.132,00
		TOTALE AT	43.009.265,00	6.451.762,00	17.203.706,00	2.580.704,00	18.063.892,00	2.709.741,00	7.741.667,00	1.161.317,00
		TOTALE Priorità 5	43.009.265,00	6.451.762,00	17.203.706,00	2.580.704,00	18.063.892,00	2.709.741,00	7.741.667,00	1.161.317,00
		TOTALE DOTAZIONE PROGRAMMA	1.228.836.115,00	184.336.072,00	491.534.446,00	73.734.429,00	516.111.169,00	77.421.151,00	221.190.500,00	33.180.492,00

Tabella 7 – Piano finanziario per azione – Annualità 2022

Priorità	Os	Codice Azione	Dotazione FESR	Dotazione nazionale	Dotazione regionale	Dotazione totale
1	1.1	1.1.1 - Laboratori aperti dell'istruzione tecnica superiore	286.973,00	301.323,00	129.138,00	717.434,00
		1.1.2 - Ricerca, sviluppo e innovazione per l'attrazione investimenti	683.272,00	717.436,00	307.473,00	1.708.181,00
		1.1.3 - Servizi per l'innovazione	4.987.888,00	5.237.282,00	2.244.550,00	12.469.720,00
		1.1.4 - Ricerca e sviluppo per le imprese anche in raggruppamento con organismi di ricerca	16.398.536,00	17.218.462,00	7.379.341,00	40.996.339,00
		1.1.5 - Start-up innovative	1.557.861,00	1.635.754,00	701.037,00	3.894.652,00
		1.1.6 - Riorganizzazione e strutturazione del sistema regionale di trasferimento tecnologico. Azioni di sistema	341.636,00	358.718,00	153.736,00	854.090,00
TOTALE OS 1.1			24.256.166,00	25.468.975,00	10.915.275,00	60.640.416,00
1	1.2	1.2.1 - Servizi digitali per la PA	1.366.545,00	1.434.872,00	614.945,00	3.416.362,00
		1.2.2 - Ecosistema digitale per la cultura	409.963,00	430.462,00	184.484,00	1.024.909,00
TOTALE OS 1.2			1.776.508,00	1.865.334,00	799.429,00	4.441.271,00
1	1.3	1.3.1 - Sostegno alle PMI - export	3.416.361,00	3.587.179,00	1.537.363,00	8.540.903,00
		1.3.2 - Sostegno alle PMI - investimenti produttivi	9.019.194,00	9.470.154,00	4.058.637,00	22.547.985,00
		1.3.3 - Servizi per attrazione investimenti	273.308,00	286.974,00	122.989,00	683.271,00
		1.3.4 - Promozione turistica	683.272,00	717.436,00	307.472,00	1.708.180,00
		1.3.5 - Sostegno alle imprese culturali	819.927,00	860.923,00	368.967,00	2.049.817,00
TOTALE OS 1.3			14.212.062,00	14.922.666,00	6.395.428,00	35.530.156,00
TOTALE Priorità 1			40.244.736,00	42.256.975,00	18.110.132,00	100.611.843,00
2	2.1	2.1.1 - Efficiamento energetico degli edifici pubblici	4.868.315,00	5.111.731,00	2.190.742,00	12.170.788,00
		2.1.2 - Efficiamento energetico nelle RSA	399.031,00	418.982,00	179.564,00	997.577,00
		2.1.3 - Efficiamento energetico delle imprese	751.600,00	789.180,00	338.220,00	1.879.000,00
TOTALE OS 2.1			6.018.946,00	6.319.893,00	2.708.526,00	15.047.365,00
2	2.2	2.2.1 - Produzione energetica da fonti rinnovabili per gli edifici pubblici	4.868.315,00	5.111.730,00	2.190.741,00	12.170.786,00
		2.2.2 - Produzione energetica da fonti rinnovabili per le RSA	399.031,00	418.983,00	179.564,00	997.578,00
		2.2.3 - Produzione energetica da fonti rinnovabili per le imprese	751.599,00	789.179,00	338.220,00	1.878.998,00
		2.2.4 - Produzione energetica da fonti rinnovabili per le comunità energetiche	1.366.544,00	1.434.872,00	614.945,00	3.416.361,00

PR FESR 2021-2027 TOSCANA. Documento di Attuazione Regionale (DAR) – Versione n.1

Priorità	Os	Codice Azione	Dotazione FESR	Dotazione nazionale	Dotazione regionale	Dotazione totale
TOTALE OS 2.2			7.385.489,00	7.754.764,00	3.323.470,00	18.463.723,00
2	2.4	2.4.1 - Prevenzione sismica negli edifici pubblici	3.416.361,00	3.587.179,00	1.537.363,00	8.540.903,00
		2.4.2 - Prevenzione sismica nelle RSA	798.062,00	837.965,00	359.128,00	1.995.155,00
		2.4.3.1 - Investimenti in sistemi nuovi o aggiornati di monitoraggio, allarme e reazione in caso di catastrofi naturali	136.654,47	143.487,20	61.494,53	341.636,20
		2.4.3.2 - Interventi per il recupero, il riequilibrio e la tutela della fascia costiera	546.617,87	573.948,80	245.978,13	1.366.544,80
		2.4.3.3 - Interventi in infrastrutture verdi per l'adattamento ai cambiamenti climatici e di mitigazione del rischio idraulico	819.926,80	860.923,20	368.967,20	2.049.817,20
		2.4.3.4 - Interventi di protezione contro il rischio idrogeologico da frane	546.617,87	573.948,80	245.978,13	1.366.544,80
TOTALE OS 2.4			6.264.240,00	6.577.452,00	2.818.909,00	15.660.601,00
2	2.6	2.6.1 - Economia circolare	3.416.362,00	3.587.180,00	1.537.362,00	8.540.904,00
TOTALE OS 2.6			3.416.362,00	3.587.180,00	1.537.362,00	8.540.904,00
2	2.7	2.7.1 - Infrastrutture verdi	683.272,00	717.436,00	307.473,00	1.708.181,00
		2.7.2 - Natura e biodiversità	1.366.545,00	1.434.871,00	614.945,00	3.416.361,00
TOTALE OS 2.7			2.049.817,00	2.152.307,00	922.418,00	5.124.542,00
TOTALE Priorità 2			25.134.854,00	26.391.596,00	11.310.685,00	62.837.135,00
3	2.8	2.8.1 - Tramvia	7.618.486,00	7.999.410,00	3.428.319,00	19.046.215,00
		2.8.2 - Piste ciclabili	751.600,00	789.179,00	338.220,00	1.878.999,00
		2.8.3 - Rimovo autobus e treni	341.636,00	358.718,00	153.736,00	854.090,00
TOTALE OS 2.8			8.711.722,00	9.147.307,00	3.920.275,00	21.779.304,00
TOTALE Priorità 3			8.711.722,00	9.147.307,00	3.920.275,00	21.779.304,00
4	5.1	5.1.1 - Progetti integrati per lo sviluppo economico, sociale e ambientale nelle Aree urbane	5.466.179,00	5.739.487,00	2.459.779,00	13.665.445,00
TOTALE OS 5.1			5.466.179,00	5.739.487,00	2.459.779,00	13.665.445,00
4	5.2	5.2.1.1 - Progetti integrati aree interne. Recupero e valorizzazione del patrimonio culturale	546.618,00	573.949,00	245.978,00	1.366.545,00
		5.2.1.2 - Progetti integrati aree interne. Riqualificazione e rigenerazione dei sistemi insediativi	273.309,00	286.974,00	122.989,00	683.272,00
		5.2.1.3 - Progetti integrati aree interne. Micro-infrastrutturazione per l'attrattività di attività produttive	341.636,00	358.718,00	153.736,00	854.090,00
		5.2.1.4 - Progetti integrati aree interne. Accessibilità e sicurezza delle reti stradali	204.982,00	215.231,00	92.242,00	512.455,00

PR FESR 2021-2027 TOSCANA. Documento di Attuazione Regionale (DAR) - Versione n.1

Priorità	Os	Codice Azione	Dotazione FESR	Dotazione nazionale	Dotazione regionale	Dotazione totale
		5.2.1.5 - Progetti integrati aree interne. Iniziative di sviluppo territoriale, compresa l'elaborazione di strategie territoriali	100.226,00	105.237,00	45.102,00	250.565,00
TOTALE OS 5.2			1.466.771,00	1.540.109,00	660.047,00	3.666.927,00
TOTALE Priorità 4			6.932.950,00	7.279.596,00	3.119.826,00	17.332.372,00
5	AT	AT1 - Visibilità, trasparenza e comunicazione	251.889,00	264.484,00	113.350,00	629.723,00
		AT2 - Preparazione, attuazione, sorveglianza e controllo	2.392.945,00	2.512.592,00	1.076.825,00	5.982.362,00
		AT3 - Valutazione e studi	293.870,00	308.564,00	132.242,00	734.676,00
TOTALE AT			2.938.704,00	3.085.640,00	1.322.417,00	7.346.761,00
TOTALE Priorità 5			2.938.704,00	3.085.640,00	1.322.417,00	7.346.761,00
TOTALE DOTAZIONE PROGRAMMA			83.962.966,00	88.161.114,00	37.783.335,00	209.907.415,00

Tabella 8 – Piano finanziario per azione– Annualità 2023

Priorità	Os	Codice Azione	Dotazione FESR	Dotazione nazionale	Dotazione regionale	Dotazione totale
1	1.1	1.1.1 - Laboratori aperti dell'istruzione tecnica superiore	291.591,00	306.170,00	131.216,00	728.977,00
		1.1.2 - Ricerca, sviluppo e innovazione per l'attrazione investimenti	694.264,00	728.977,00	312.419,00	1.735.660,00
		1.1.3 - Servizi per l'innovazione	5.068.126,00	5.321.533,00	2.280.657,00	12.670.316,00
		1.1.4 - Ricerca e sviluppo per le imprese anche in raggruppamento con organismi di ricerca	16.662.334,00	17.495.449,00	7.498.049,00	41.655.832,00
		1.1.5 - Start-up innovative	1.582.922,00	1.662.068,00	712.315,00	3.957.305,00
		1.1.6 - Riorganizzazione e strutturazione del sistema regionale di trasferimento tecnologico. Azioni di sistema	347.132,00	364.488,00	156.209,00	867.829,00
TOTALE OS 1.1			24.646.369,00	25.878.685,00	11.090.865,00	61.615.919,00
1	1.2	1.2.1 - Servizi digitali per la PA	1.388.528,00	1.457.954,00	624.837,00	3.471.319,00
		1.2.2 - Ecosistema digitale per la cultura	416.558,00	437.386,00	187.451,00	1.041.395,00
TOTALE OS 1.2			1.805.086,00	1.895.340,00	812.288,00	4.512.714,00
1	1.3	1.3.1 - Sostegno alle PMI - export	3.471.319,00	3.644.885,00	1.562.094,00	8.678.298,00
		1.3.2 - Sostegno alle PMI - investimenti produttivi	9.164.283,00	9.622.497,00	4.123.927,00	22.910.707,00
		1.3.3 - Servizi per attrazione investimenti	277.706,00	291.591,00	124.967,00	694.264,00
		1.3.4 - Promozione turistica	694.264,00	728.978,00	312.418,00	1.735.660,00
		1.3.5 - Sostegno alle imprese culturali	833.117,00	874.772,00	374.902,00	2.082.791,00
TOTALE OS 1.3			14.440.689,00	15.162.723,00	6.498.308,00	36.101.720,00
TOTALE Priorità 1			40.892.144,00	42.936.748,00	18.401.461,00	102.230.353,00
2	2.1	2.1.1 - Efficientamento energetico degli edifici pubblici	4.946.630,00	5.193.962,00	2.225.984,00	12.366.576,00
		2.1.2 - Efficientamento energetico nelle RSA	405.450,00	425.722,00	182.452,00	1.013.624,00
		2.1.3 - Efficientamento energetico delle imprese	763.690,00	801.875,00	343.660,00	1.909.225,00

PR FESR 2021-2027 TOSCANA. Documento di Attuazione Regionale (DAR) – Versione n.1

Priorità	Os	Codice Azione	Dotazione FESR	Dotazione nazionale	Dotazione regionale	Dotazione totale
TOTALE OS 2.1			6.115.770,00	6.421.559,00	2.752.096,00	15.289.425,00
2	2.2	2.2.1 - Produzione energetica da fonti rinnovabili per gli edifici pubblici	4.946.630,00	5.193.961,00	2.225.984,00	12.366.575,00
		2.2.2 - Produzione energetica da fonti rinnovabili per le RSA	405.450,00	425.722,00	182.453,00	1.013.625,00
		2.2.3 - Produzione energetica da fonti rinnovabili per le imprese	763.690,00	801.875,00	343.661,00	1.909.226,00
		2.2.4 - Produzione energetica da fonti rinnovabili per le comunità energetiche	1.388.527,00	1.457.955,00	624.838,00	3.471.320,00
TOTALE OS 2.2			7.504.297,00	7.879.513,00	3.376.936,00	18.760.746,00
2	2.4	2.4.1 - Prevenzione sismica negli edifici pubblici	3.471.320,00	3.644.885,00	1.562.094,00	8.678.299,00
		2.4.2 - Prevenzione sismica nelle RSA	810.900,00	851.445,00	364.906,00	2.027.251,00
		2.4.3.1 - Investimenti in sistemi nuovi o aggiornati di monitoraggio, allarme e reazione in caso di catastrofi naturali	138.852,80	145.795,40	62.483,73	347.131,93
		2.4.3.2 - Interventi per il recupero, il riequilibrio e la tutela della fascia costiera	555.411,20	583.181,60	249.934,93	1.388.527,73
		2.4.3.3 - Interventi in infrastrutture verdi per l'adattamento ai cambiamenti climatici e di mitigazione del rischio idraulico	833.116,80	874.772,40	374.902,40	2.082.791,60
		2.4.3.4 - Interventi di protezione contro il rischio idrogeologico da frane	555.411,20	583.181,60	249.934,93	1.388.527,73
TOTALE OS 2.4			6.365.012,00	6.683.261,00	2.864.256,00	15.912.529,00
2	2.6	2.6.1 - Economia circolare	3.471.320,00	3.644.886,00	1.562.095,00	8.678.301,00
TOTALE OS 2.6			3.471.320,00	3.644.886,00	1.562.095,00	8.678.301,00
2	2.7	2.7.1 - Infrastrutture verdi	694.264,00	728.977,00	312.419,00	1.735.660,00
		2.7.2 - Natura e biodiversità	1.388.528,00	1.457.954,00	624.837,00	3.471.319,00
TOTALE OS 2.7			2.082.792,00	2.186.931,00	937.256,00	5.206.979,00
TOTALE Priorità 2			25.539.191,00	26.816.150,00	11.492.639,00	63.847.980,00
3	2.8	2.8.1 - Tramvia	7.741.042,00	8.128.094,00	3.483.469,00	19.352.605,00
		2.8.2 - Piste ciclabili	763.690,00	801.875,00	343.661,00	1.909.226,00

PR FESR 2021-2027 TOSCANA. Documento di Attuazione Regionale (DAR) – Versione n.1

Priorità	Os	Codice Azione	Dotazione FESR	Dotazione nazionale	Dotazione regionale	Dotazione totale
		2.8.3 - Rinnovo autobus e treni	347.132,00	364.489,00	156.211,00	867.832,00
TOTALE OS 2.8			8.851.864,00	9.294.458,00	3.983.341,00	22.129.663,00
TOTALE Priorità 3			8.851.864,00	9.294.458,00	3.983.341,00	22.129.663,00
4	5.1	5.1.1 - Progetti integrati per lo sviluppo economico, sociale e ambientale nelle Aree urbane	5.554.112,00	5.831.818,00	2.499.349,00	13.885.279,00
TOTALE OS 5.1			5.554.112,00	5.831.818,00	2.499.349,00	13.885.279,00
4	5.2	5.2.1.1 - Progetti integrati aree interne. Recupero e valorizzazione del patrimonio culturale	555.411,00	583.182,00	249.935,00	1.388.528,00
		5.2.1.2 - Progetti integrati aree interne. Riqualificazione e rigenerazione dei sistemi insediativi	277.706,00	291.591,00	124.967,00	694.264,00
		5.2.1.3 - Progetti integrati aree interne. Micro-infrastrutturazione per l'attrattività di attività produttive	347.132,00	364.489,00	156.209,00	867.830,00
		5.2.1.4 - Progetti integrati aree interne. Accessibilità e sicurezza delle reti stradali	208.278,00	218.693,00	93.726,00	520.697,00
		5.2.1.5 - Progetti integrati aree interne. Iniziative di sviluppo territoriale, compresa l'elaborazione di strategie territoriali	101.837,00	106.930,00	45.827,00	254.594,00
TOTALE OS 5.2			1.490.364,00	1.564.885,00	670.664,00	3.725.913,00
TOTALE Priorità 4			7.044.476,00	7.396.703,00	3.170.013,00	17.611.192,00
5	AT	AT1 - Visibilità, trasparenza e comunicazione	255.941,00	268.738,00	115.173,00	639.852,00
		AT2 - Preparazione, attuazione, sorveglianza e controllo	2.431.439,00	2.553.011,00	1.094.148,00	6.078.598,00
		AT3 - Valutazione e studi	298.598,00	313.528,00	134.369,00	746.495,00
TOTALE AT			2.985.978,00	3.135.277,00	1.343.690,00	7.464.945,00
TOTALE Priorità 5			2.985.978,00	3.135.277,00	1.343.690,00	7.464.945,00
TOTALE DOTAZIONE PROGRAMMA			85.313.653,00	89.579.336,00	38.391.144,00	213.284.133,00

Tabella 9 – Piano finanziario per azione– Annualità 2024

Priorità	Os	Codice Azione	Dotazione FESR	Dotazione nazionale	Dotazione regionale	Dotazione totale
1	1.1	1.1.1 - Laboratori aperti dell'istruzione tecnica superiore	296.301,00	311.116,00	133.335,00	740.752,00
		1.1.2 - Ricerca, sviluppo e innovazione per l'attrazione investimenti	705.478,00	740.752,00	317.465,00	1.763.695,00
		1.1.3 - Servizi per l'innovazione	5.149.990,00	5.407.489,00	2.317.495,00	12.874.974,00
		1.1.4 - Ricerca e sviluppo per le imprese anche in raggruppamento con organismi di ricerca	16.931.473,00	17.778.046,00	7.619.163,00	42.328.682,00
		1.1.5 - Start-up innovative	1.608.490,00	1.688.914,00	723.820,00	4.021.224,00
		1.1.6 - Riorganizzazione e strutturazione del sistema regionale di trasferimento tecnologico. Azioni di sistema	352.740,00	370.376,00	158.732,00	881.848,00
TOTALE OS 1.1			25.044.472,00	26.296.693,00	11.270.010,00	62.611.175,00
1	1.2	1.2.1 - Servizi digitali per la PA	1.410.956,00	1.481.504,00	634.930,00	3.527.390,00
		1.2.2 - Ecosistema digitale per la cultura	423.287,00	444.451,00	190.479,00	1.058.217,00
TOTALE OS 1.2			1.834.243,00	1.925.955,00	825.409,00	4.585.607,00
1	1.3	1.3.1 - Sostegno alle PMI - export	3.527.390,00	3.703.760,00	1.587.326,00	8.818.476,00
		1.3.2 - Sostegno alle PMI - investimenti produttivi	9.312.310,00	9.777.926,00	4.190.540,00	23.280.776,00
		1.3.3 - Servizi per attrazione investimenti	282.191,00	296.301,00	126.986,00	705.478,00
		1.3.4 - Promozione turistica	705.478,00	740.752,00	317.466,00	1.763.696,00
		1.3.5 - Sostegno alle imprese culturali	846.574,00	888.902,00	380.958,00	2.116.434,00
TOTALE OS 1.3			14.673.943,00	15.407.641,00	6.603.276,00	36.684.860,00
TOTALE Priorità 1			41.552.658,00	43.630.289,00	18.698.695,00	103.881.642,00
2	2.1	2.1.1 - Efficientamento energetico degli edifici pubblici	5.026.531,00	5.277.857,00	2.261.939,00	12.566.327,00
		2.1.2 - Efficientamento energetico nelle RSA	412.000,00	432.600,00	185.400,00	1.030.000,00
		2.1.3 - Efficientamento energetico delle imprese	776.026,00	814.827,00	349.211,00	1.940.064,00

PR FESR 2021-2027 TOSCANA. Documento di Attuazione Regionale (DAR) – Versione n.1

Priorità	Os	Codice Azione	Dotazione FESR	Dotazione nazionale	Dotazione regionale	Dotazione totale
TOTALE OS 2.1			6.214.557,00	6.525.284,00	2.796.550,00	15.536.391,00
2	2.2	2.2.1 - Produzione energetica da fonti rinnovabili per gli edifici pubblici	5.026.531,00	5.277.858,00	2.261.939,00	12.566.328,00
		2.2.2 - Produzione energetica da fonti rinnovabili per le RSA	411.999,00	432.599,00	185.400,00	1.029.998,00
		2.2.3 - Produzione energetica da fonti rinnovabili per le imprese	776.025,00	814.827,00	349.211,00	1.940.063,00
		2.2.4 - Produzione energetica da fonti rinnovabili per le comunità energetiche	1.410.956,00	1.481.504,00	634.930,00	3.527.390,00
TOTALE OS 2.2			7.625.511,00	8.006.788,00	3.431.480,00	19.063.779,00
2	2.4	2.4.1 - Prevenzione sismica negli edifici pubblici	3.527.391,00	3.703.759,00	1.587.326,00	8.818.476,00
		2.4.2 - Prevenzione sismica nelle RSA	823.998,00	865.198,00	370.799,00	2.059.995,00
		2.4.3.1 - Investimenti in sistemi nuovi o aggiornati di monitoraggio, allarme e reazione in caso di catastrofi naturali	141.095,60	148.150,40	63.493,00	352.739,00
		2.4.3.2 - Interventi per il recupero, il riequilibrio e la tutela della fascia costiera	564.382,40	592.601,60	253.972,00	1.410.956,00
		2.4.3.3 - Interventi in infrastrutture verdi per l'adattamento ai cambiamenti climatici e di mitigazione del rischio idraulico	846.573,60	888.902,40	380.958,00	2.116.434,00
		2.4.3.4 - Interventi di protezione contro il rischio idrogeologico da frane	564.382,40	592.601,60	253.972,00	1.410.956,00
TOTALE OS 2.4			6.467.823,00	6.791.213,00	2.910.520,00	16.169.556,00
2	2.6	2.6.1 - Economia circolare	3.527.390,00	3.703.760,00	1.587.325,00	8.818.475,00
TOTALE OS 2.6			3.527.390,00	3.703.760,00	1.587.325,00	8.818.475,00
2	2.7	2.7.1 - Infrastrutture verdi	705.478,00	740.752,00	317.465,00	1.763.695,00
		2.7.2 - Natura e biodiversità	1.410.956,00	1.481.504,00	634.930,00	3.527.390,00
TOTALE OS 2.7			2.116.434,00	2.222.256,00	952.395,00	5.291.085,00
TOTALE Priorità 2			25.951.715,00	27.249.301,00	11.678.270,00	64.879.286,00
3	2.8	2.8.1 - Tramvia	7.866.080,00	8.259.384,00	3.539.736,00	19.665.200,00
		2.8.2 - Piste ciclabili	776.026,00	814.827,00	349.212,00	1.940.063,00
		2.8.3 - Rinnovo autobus e treni	352.739,00	370.376,00	158.733,00	881.848,00

PR FESR 2021-2027 TOSCANA. Documento di Attuazione Regionale (DAR) - Versione n.1

Priorità	Os	Codice Azione	Dotazione FESR	Dotazione nazionale	Dotazione regionale	Dotazione totale
TOTALE OS 2.8			8.994.845,00	9.444.587,00	4.047.681,00	22.487.113,00
TOTALE Priorità 3			8.994.845,00	9.444.587,00	4.047.681,00	22.487.113,00
4	5.1	5.1.1 - Progetti integrati per lo sviluppo economico, sociale e ambientale nelle Aree urbane	5.643.824,00	5.926.017,00	2.539.722,00	14.109.563,00
TOTALE OS 5.1			5.643.824,00	5.926.017,00	2.539.722,00	14.109.563,00
4	5.2	5.2.1.1 - Progetti integrati aree interne. Recupero e valorizzazione del patrimonio culturale	564.382,00	592.601,00	253.972,00	1.410.955,00
		5.2.1.2 - Progetti integrati aree interne. Riqualificazione e rigenerazione dei sistemi insediativi	282.191,00	296.300,00	126.986,00	705.477,00
		5.2.1.3 - Progetti integrati aree interne. Micro-infrastrutturazione per l'attrattività di attività produttive	352.739,00	370.376,00	158.733,00	881.848,00
		5.2.1.4 - Progetti integrati aree interne. Accessibilità e sicurezza delle reti stradali	211.643,00	222.225,00	95.240,00	529.108,00
		5.2.1.5 - Progetti integrati aree interne. Iniziative di sviluppo territoriale, compresa l'elaborazione di strategie territoriali	103.483,00	108.657,00	46.567,00	258.707,00
TOTALE OS 5.2			1.514.438,00	1.590.159,00	681.498,00	3.786.095,00
TOTALE Priorità 4			7.158.262,00	7.516.176,00	3.221.220,00	17.895.658,00
5	AT	AT1 - Visibilità, trasparenza e comunicazione	260.075,00	273.079,00	117.034,00	650.188,00
		AT2 - Preparazione, attuazione, sorveglianza e controllo	2.470.713,00	2.594.249,00	1.111.821,00	6.176.783,00
		AT3 - Valutazione e studi	303.421,00	318.592,00	136.539,00	758.552,00
TOTALE AT			3.034.209,00	3.185.920,00	1.365.394,00	7.585.523,00
TOTALE Priorità 5			3.034.209,00	3.185.920,00	1.365.394,00	7.585.523,00
TOTALE DOTAZIONE PROGRAMMA			86.691.689,00	91.026.273,00	39.011.260,00	216.729.222,00

Tabella 10 – Piano finanziario per azione– Annualità 2025

Priorità	Os	Codice Azione	Dotazione FESR	Dotazione nazionale	Dotazione regionale	Dotazione totale
1	1.1	1.1.1 - Laboratori aperti dell'istruzione tecnica superiore	301.105,00	316.160,00	135.497,00	752.762,00
		1.1.2 - Ricerca, sviluppo e innovazione per l'attrazione investimenti	716.916,00	752.762,00	322.612,00	1.792.290,00
		1.1.3 - Servizi per l'innovazione	5.233.490,00	5.495.165,00	2.355.070,00	13.083.725,00
		1.1.4 - Ricerca e sviluppo per le imprese anche in raggruppamento con organismi di ricerca	17.205.995,00	18.066.295,00	7.742.697,00	43.014.987,00
		1.1.5 - Start-up innovative	1.634.569,00	1.716.298,00	735.556,00	4.086.423,00
		1.1.6 - Riorganizzazione e strutturazione del sistema regionale di trasferimento tecnologico. Azioni di sistema	358.458,00	376.381,00	161.306,00	896.145,00
TOTALE OS 1.1			25.450.533,00	26.723.061,00	11.452.738,00	63.626.332,00
1	1.2	1.2.1 - Servizi digitali per la PA	1.433.833,00	1.505.525,00	645.225,00	3.584.583,00
		1.2.2 - Ecosistema digitale per la cultura	430.150,00	451.657,00	193.567,00	1.075.374,00
TOTALE OS 1.2			1.863.983,00	1.957.182,00	838.792,00	4.659.957,00
1	1.3	1.3.1 - Sostegno alle PMI - export	3.584.582,00	3.763.811,00	1.613.062,00	8.961.455,00
		1.3.2 - Sostegno alle PMI - investimenti produttivi	9.463.297,00	9.936.462,00	4.258.484,00	23.658.243,00
		1.3.3 - Servizi per attrazione investimenti	286.767,00	301.105,00	129.045,00	716.917,00
		1.3.4 - Promozione turistica	716.916,00	752.762,00	322.612,00	1.792.290,00
		1.3.5 - Sostegno alle imprese culturali	860.300,00	903.315,00	387.135,00	2.150.750,00
TOTALE OS 1.3			14.911.862,00	15.657.455,00	6.710.338,00	37.279.655,00
TOTALE Priorità 1			42.226.378,00	44.337.698,00	19.001.868,00	105.565.944,00
2	2.1	2.1.1 - Efficientamento energetico degli edifici pubblici	5.108.029,00	5.363.431,00	2.298.613,00	12.770.073,00
		2.1.2 - Efficientamento energetico nelle RSA	418.680,00	439.613,00	188.406,00	1.046.699,00
		2.1.3 - Efficientamento energetico delle imprese	788.608,00	828.039,00	354.874,00	1.971.521,00

PR FESR 2021-2027 TOSCANA. Documento di Attuazione Regionale (DAR) – Versione n.1

Priorità	Os	Codice Azione	Dotazione FESR	Dotazione nazionale	Dotazione regionale	Dotazione totale
TOTALE OS 2.1			6.315.317,00	6.631.083,00	2.841.893,00	15.788.293,00
2	2.2	2.2.1 - Produzione energetica da fonti rinnovabili per gli edifici pubblici	5.108.030,00	5.363.431,00	2.298.614,00	12.770.075,00
		2.2.2 - Produzione energetica da fonti rinnovabili per le RSA	418.679,00	439.613,00	188.406,00	1.046.698,00
		2.2.3 - Produzione energetica da fonti rinnovabili per le imprese	788.608,00	828.038,00	354.873,00	1.971.519,00
		2.2.4 - Produzione energetica da fonti rinnovabili per le comunità energetiche	1.433.833,00	1.505.524,00	645.225,00	3.584.582,00
TOTALE OS 2.2			7.749.150,00	8.136.606,00	3.487.118,00	19.372.874,00
2	2.4	2.4.1 - Prevenzione sismica negli edifici pubblici	3.584.582,00	3.763.811,00	1.613.062,00	8.961.455,00
		2.4.2 - Prevenzione sismica nelle RSA	837.358,00	879.226,00	376.811,00	2.093.395,00
		2.4.3.1 - Investimenti in sistemi nuovi o aggiornati di monitoraggio, allarme e reazione in caso di catastrofi naturali	143.383,27	150.552,47	64.522,47	358.458,20
		2.4.3.2 - Interventi per il recupero, il riequilibrio e la tutela della fascia costiera	573.533,07	602.209,87	258.089,87	1.433.832,80
		2.4.3.3 - Interventi in infrastrutture verdi per l'adattamento ai cambiamenti climatici e di mitigazione del rischio idraulico	860.299,60	903.314,80	387.134,80	2.150.749,20
		2.4.3.4 - Interventi di protezione contro il rischio idrogeologico da frane	573.533,07	602.209,87	258.089,87	1.433.832,80
TOTALE OS 2.4			6.572.689,00	6.901.324,00	2.957.710,00	16.431.723,00
2	2.6	2.6.1 - Economia circolare	3.584.582,00	3.763.812,00	1.613.064,00	8.961.458,00
TOTALE OS 2.6			3.584.582,00	3.763.812,00	1.613.064,00	8.961.458,00
2	2.7	2.7.1 - Infrastrutture verdi	716.916,00	752.762,00	322.612,00	1.792.290,00
		2.7.2 - Natura e biodiversità	1.433.833,00	1.505.525,00	645.225,00	3.584.583,00
TOTALE OS 2.7			2.150.749,00	2.258.287,00	967.837,00	5.376.873,00
TOTALE Priorità 2			26.372.487,00	27.691.112,00	11.867.622,00	65.931.221,00
3	2.8	2.8.1 - Tramvia	7.993.618,00	8.393.299,00	3.597.128,00	19.984.045,00
		2.8.2 - Piste ciclabili	788.608,00	828.038,00	354.874,00	1.971.520,00
		2.8.3 - Rinnovo autobus e treni	358.458,00	376.381,00	161.306,00	896.145,00

PR FESR 2021-2027 TOSCANA. Documento di Attuazione Regionale (DAR) - Versione n.1

Priorità	Os	Codice Azione	Dotazione FESR	Dotazione nazionale	Dotazione regionale	Dotazione totale
TOTALE OS 2.8			9.140.684,00	9.597.718,00	4.113.308,00	22.851.710,00
TOTALE Priorità 3			9.140.684,00	9.597.718,00	4.113.308,00	22.851.710,00
4	5.1	5.1.1 - Progetti integrati per lo sviluppo economico, sociale e ambientale nelle Aree urbane	5.735.332,00	6.022.099,00	2.580.900,00	14.338.331,00
TOTALE OS 5.1			5.735.332,00	6.022.099,00	2.580.900,00	14.338.331,00
4	5.2	5.2.1.1 - Progetti integrati aree interne. Recupero e valorizzazione del patrimonio culturale	573.533,00	602.210,00	258.090,00	1.433.833,00
		5.2.1.2 - Progetti integrati aree interne. Riqualificazione e rigenerazione dei sistemi insediativi	286.767,00	301.105,00	129.045,00	716.917,00
		5.2.1.3 - Progetti integrati aree interne. Micro-infrastrutturazione per l'attrattività di attività produttive	358.459,00	376.381,00	161.306,00	896.146,00
		5.2.1.4 - Progetti integrati aree interne. Accessibilità e sicurezza delle reti stradali	215.075,00	225.829,00	96.784,00	537.688,00
		5.2.1.5 - Progetti integrati aree interne. Iniziative di sviluppo territoriale, compresa l'elaborazione di strategie territoriali	105.161,00	110.419,00	47.322,00	262.902,00
TOTALE OS 5.2			1.538.995,00	1.615.944,00	692.547,00	3.847.486,00
TOTALE Priorità 4			7.274.327,00	7.638.043,00	3.273.447,00	18.185.817,00
5	AT	AT1 - Visibilità, trasparenza e comunicazione	264.292,00	277.506,00	118.931,00	660.729,00
		AT2 - Preparazione, attuazione, sorveglianza e controllo	2.510.773,00	2.636.311,00	1.129.848,00	6.276.932,00
		AT3 - Valutazione e studi	308.341,00	323.758,00	138.753,00	770.852,00
TOTALE AT			3.083.406,00	3.237.575,00	1.387.532,00	7.708.513,00
TOTALE Priorità 5			3.083.406,00	3.237.575,00	1.387.532,00	7.708.513,00
TOTALE DOTAZIONE PROGRAMMA			88.097.282,00	92.502.146,00	39.643.777,00	220.243.205,00

Tabella 11 – Piano finanziario per azione– Annuità 2026

Priorità	Os	Codice Azione	Dotazione FESR netto flex	Dotazione FESR flex	Dotazione nazionale netto flex	Dotazione nazionale flex	Dotazione regionale netto flex	Dotazione regionale flex	Dotazione totale netto flex	Dotazione totale flex
1	1.1	1.1.1 - Laboratori aperti dell'istruzione tecnica superiore	124.758,00	124.758,00	130.996,00	130.996,00	56.141,00	56.141,00	311.895,00	311.895,00
		1.1.2 - Ricerca, sviluppo e innovazione per l'attrazione investimenti	297.042,00	297.042,00	311.894,00	311.894,00	133.669,00	133.669,00	742.605,00	742.605,00
		1.1.3 - Servizi per l'innovazione	2.168.408,00	2.168.408,00	2.276.829,00	2.276.829,00	975.783,00	975.783,00	5.421.020,00	5.421.020,00
		1.1.4 - Ricerca e sviluppo per le imprese anche in raggruppamento con organismi di ricerca	7.129.012,00	7.129.012,00	7.485.463,00	7.485.463,00	3.208.056,00	3.208.056,00	17.822.531,00	17.822.531,00
		1.1.5 - Start-up innovative	677.256,00	677.256,00	711.119,00	711.119,00	304.765,00	304.765,00	1.693.140,00	1.693.140,00
		1.1.6 - Riorganizzazione e strutturazione del sistema regionale di trasferimento tecnologico. Azioni di sistema	148.521,00	148.521,00	155.948,00	155.948,00	66.834,00	66.834,00	371.303,00	371.303,00
TOTALE OS 1.1			10.544.997,00	10.544.997,00	11.072.249,00	11.072.249,00	4.745.248,00	4.745.248,00	26.362.494,00	26.362.494,00
1	1.2	1.2.1 - Servizi digitali per la PA	594.084,00	594.084,00	623.789,00	623.789,00	267.338,00	267.338,00	1.485.211,00	1.485.211,00
		1.2.2 - Ecosistema digitale per la cultura	178.225,00	178.225,00	187.137,00	187.137,00	80.201,00	80.201,00	445.563,00	445.563,00
TOTALE OS 1.2			772.309,00	772.309,00	810.926,00	810.926,00	347.539,00	347.539,00	1.930.774,00	1.930.774,00
1	1.3	1.3.1 - Sostegno alle PMI - export	1.485.211,00	1.485.211,00	1.559.471,00	1.559.471,00	668.345,00	668.345,00	3.713.027,00	3.713.027,00
		1.3.2 - Sostegno alle PMI - investimenti produttivi	3.920.957,00	3.920.957,00	4.117.005,00	4.117.005,00	1.764.431,00	1.764.431,00	9.802.393,00	9.802.393,00
		1.3.3 - Servizi per attrazione investimenti	118.817,00	118.817,00	124.758,00	124.758,00	53.468,00	53.468,00	297.043,00	297.043,00
		1.3.4 - Promozione turistica	297.042,00	297.042,00	311.894,00	311.894,00	133.668,00	133.668,00	742.604,00	742.604,00
		1.3.5 - Sostegno alle imprese culturali	356.451,00	356.451,00	374.273,00	374.273,00	160.403,00	160.403,00	891.127,00	891.127,00
TOTALE OS 1.3			6.178.478,00	6.178.478,00	6.487.401,00	6.487.401,00	2.780.315,00	2.780.315,00	15.446.194,00	15.446.194,00
TOTALE Priorità 1			17.495.784,00	17.495.784,00	18.370.576,00	18.370.576,00	7.873.102,00	7.873.102,00	43.739.462,00	43.739.462,00
2	2.1	2.1.1 - Efficientamento energetico degli edifici pubblici	2.116.426,00	2.116.426,00	2.222.247,00	2.222.247,00	952.392,00	952.392,00	5.291.065,00	5.291.065,00
		2.1.2 - Efficientamento energetico nelle RSA	173.472,00	173.472,00	182.147,00	182.147,00	78.062,00	78.062,00	433.681,00	433.681,00
		2.1.3 - Efficientamento energetico delle imprese	326.746,00	326.746,00	343.084,00	343.083,00	147.036,00	147.036,00	816.866,00	816.866,00
TOTALE OS 2.1			2.616.644,00	2.616.644,00	2.747.478,00	2.747.477,00	1.177.490,00	1.177.490,00	6.541.612,00	6.541.611,00
2	2.2	2.2.1 - Produzione energetica da fonti rinnovabili per gli edifici pubblici	2.116.425,00	2.116.425,00	2.222.246,00	2.222.246,00	952.392,00	952.392,00	5.291.063,00	5.291.063,00

PR FESR 2021-2027 TOSCANA. Documento di Attuazione Regionale (DAR) – Versione n.1

Priorità	Os	Codice Azione	Dotazione FESR netto flex	Dotazione FESR flex	Dotazione nazionale netto flex	Dotazione nazionale flex	Dotazione regionale netto flex	Dotazione regionale flex	Dotazione totale netto flex	Dotazione totale flex
		2.2.2 - Produzione energetica da fonti rinnovabili per le RSA	173.473,00	173.473,00	182.147,00	182.146,00	78.063,00	78.063,00	433.683,00	433.682,00
		2.2.3 - Produzione energetica da fonti rinnovabili per le imprese	326.747,00	326.747,00	343.083,00	343.083,00	147.036,00	147.036,00	816.866,00	816.866,00
		2.2.4 - Produzione energetica da fonti rinnovabili per le comunità energetiche	594.084,00	594.084,00	623.789,00	623.788,00	267.338,00	267.338,00	1.485.211,00	1.485.210,00
		TOTALE OS 2.2	3.210.729,00	3.210.729,00	3.371.265,00	3.371.263,00	1.444.829,00	1.444.829,00	8.026.823,00	8.026.821,00
		2.4.1 - Prevenzione sismica negli edifici pubblici	1.485.210,00	1.485.211,00	1.559.472,00	1.559.472,00	668.345,00	668.345,00	3.713.027,00	3.713.028,00
		2.4.2 - Prevenzione sismica nelle RSA	346.945,00	346.945,00	364.293,00	364.293,00	156.125,00	156.125,00	867.363,00	867.363,00
		2.4.3.1 - Investimenti in sistemi nuovi o aggiornati di monitoraggio, allarme e reazione in caso di catastrofi naturali	59.408,47	59.408,47	62.378,87	62.378,87	26.733,80	26.733,80	148.521,13	148.521,13
		2.4.3.2 - Interventi per il recupero, il riequilibrio e la tutela della fascia costiera	237.633,87	237.633,87	249.515,47	249.515,47	106.935,20	106.935,20	594.084,53	594.084,53
		2.4.3.3 - Interventi in infrastrutture verdi per l'adattamento ai cambiamenti climatici e di mitigazione del rischio idraulico	356.450,80	356.450,80	374.273,20	374.273,20	160.402,80	160.402,80	891.126,80	891.126,80
		2.4.3.4 - Interventi di protezione contro il rischio idrogeologico da frane	237.633,87	237.633,87	249.515,47	249.515,47	106.935,20	106.935,20	594.084,53	594.084,53
		TOTALE OS 2.4	2.723.282,00	2.723.283,00	2.859.448,00	2.859.448,00	1.225.477,00	1.225.477,00	6.808.207,00	6.808.208,00
	2.6	2.6.1 - Economia circolare	1.485.210,00	1.485.210,00	1.559.472,00	1.559.472,00	668.344,00	668.344,00	3.713.026,00	3.713.026,00
		TOTALE OS 2.6	1.485.210,00	1.485.210,00	1.559.472,00	1.559.472,00	668.344,00	668.344,00	3.713.026,00	3.713.026,00
	2.7	2.7.1 - Infrastrutture verdi	297.042,00	297.044,00	311.894,00	311.894,00	133.669,00	133.669,00	742.605,00	742.607,00
		2.7.2 - Natura e biodiversità	594.084,00	594.085,00	623.789,00	623.788,00	267.338,00	267.338,00	1.485.211,00	1.485.211,00
		TOTALE OS 2.7	891.126,00	891.129,00	935.683,00	935.682,00	401.007,00	401.007,00	2.227.816,00	2.227.818,00
		TOTALE Priorità 2	10.926.991,00	10.926.995,00	11.473.346,00	11.473.342,00	4.917.147,00	4.917.147,00	27.317.484,00	27.317.484,00
	3	2.8.1 - Tramvia	3.312.020,00	3.312.020,00	3.477.621,00	3.477.621,00	1.490.409,00	1.490.409,00	8.280.050,00	8.280.050,00
		2.8.2 - Piste ciclabili	326.746,00	326.746,00	343.084,00	343.084,00	147.036,00	147.036,00	816.866,00	816.866,00
		2.8.3 - Rinnovo autobus e treni	148.522,00	148.521,00	155.947,00	155.947,00	66.834,00	66.834,00	371.303,00	371.302,00
		TOTALE OS 2.8	3.787.288,00	3.787.287,00	3.976.652,00	3.976.652,00	1.704.279,00	1.704.279,00	9.468.219,00	9.468.218,00
		TOTALE Priorità 3	3.787.288,00	3.787.287,00	3.976.652,00	3.976.652,00	1.704.279,00	1.704.279,00	9.468.219,00	9.468.218,00
	4	5.1.1 - Progetti integrati per lo sviluppo economico, sociale e ambientale nelle Aree urbane	2.376.339,00	2.376.337,00	2.495.150,00	2.495.155,00	1.069.352,00	1.069.352,00	5.940.841,00	5.940.844,00

PR FESR 2021-2027 TOSCANA. Documento di Attuazione Regionale (DAR) - Versione n.1

Priorità	Os	Codice Azione	Dotazione FESR netto flex	Dotazione FESR flex	Dotazione nazionale netto flex	Dotazione nazionale flex	Dotazione regionale netto flex	Dotazione regionale flex	Dotazione totale netto flex	Dotazione totale flex
TOTALE OS 5.1			2.376.339,00	2.376.337,00	2.495.150,00	2.495.155,00	1.069.352,00	1.069.352,00	5.940.841,00	5.940.844,00
4	5.2	5.2.1.1 - Progetti integrati aree interne. Recupero e valorizzazione del patrimonio culturale	237.634,00	237.634,00	249.515,00	249.515,00	106.936,00	106.935,00	594.085,00	594.084,00
		5.2.1.2 - Progetti integrati aree interne. Riqualificazione e rigenerazione dei sistemi insediativi	118.816,00	118.817,00	124.758,00	124.758,00	53.469,00	53.468,00	297.043,00	297.043,00
		5.2.1.3 - Progetti integrati aree interne. Micro-infrastrutturazione per l'attrattività di attività produttive	148.521,00	148.521,00	155.947,00	155.947,00	66.834,00	66.836,00	371.302,00	371.304,00
		5.2.1.4 - Progetti integrati aree interne. Accessibilità e sicurezza delle reti stradali	89.113,00	89.113,00	93.568,00	93.568,00	40.101,00	40.101,00	222.782,00	222.782,00
		5.2.1.5 - Progetti integrati aree interne. Iniziative di sviluppo territoriale, compresa l'elaborazione di strategie territoriali	43.573,00	43.572,00	45.750,00	45.750,00	19.607,00	19.608,00	108.930,00	108.930,00
TOTALE OS 5.2			637.657,00	637.657,00	669.538,00	669.538,00	286.947,00	286.948,00	1.594.142,00	1.594.143,00
TOTALE Priorità 4			3.013.996,00	3.013.994,00	3.164.688,00	3.164.693,00	1.356.299,00	1.356.300,00	7.534.983,00	7.534.987,00
5	AT	AT1 - Visibilità, trasparenza e comunicazione	109.505,00	109.505,00	114.980,00	114.980,00	49.277,00	49.277,00	273.762,00	273.762,00
		AT2 - Preparazione, attuazione, sorveglianza e controllo	1.040.296,00	1.040.296,00	1.092.311,00	1.092.311,00	468.133,00	468.133,00	2.600.740,00	2.600.740,00
		AT3 - Valutazione e studi	127.756,00	127.756,00	134.144,00	134.144,00	57.490,00	57.490,00	319.390,00	319.390,00
TOTALE AT			1.277.557,00	1.277.557,00	1.341.435,00	1.341.435,00	574.900,00	574.900,00	3.193.892,00	3.193.892,00
TOTALE Priorità 5			1.277.557,00	1.277.557,00	1.341.435,00	1.341.435,00	574.900,00	574.900,00	3.193.892,00	3.193.892,00
TOTALE DOTAZIONE PROGRAMMA			36.501.616,00	36.501.617,00	38.326.697,00	38.326.698,00	16.425.727,00	16.425.728,00	91.254.040,00	91.254.043,00

Tabella 12 – Piano finanziario per azione– Annualità 2027

Priorità	Os	Codice Azione	Dotazione FESR netto flex	Dotazione FESR flex	Dotazione nazionale netto flex	Dotazione nazionale flex	Dotazione regionale netto flex	Dotazione regionale flex	Dotazione totale netto flex	Dotazione totale flex
1	1.1	1.1.1 - Laboratori aperti dell'istruzione tecnica superiore	127.257,00	127.257,00	133.619,00	133.620,00	57.266,00	57.266,00	318.142,00	318.143,00
		1.1.2 - Ricerca, sviluppo e innovazione per l'attrazione investimenti	302.992,00	302.994,00	318.143,00	318.142,00	136.346,00	136.347,00	757.481,00	757.483,00
		1.1.3 - Servizi per l'innovazione	2.211.844,00	2.211.846,00	2.322.436,00	2.322.437,00	995.331,00	995.331,00	5.529.611,00	5.529.614,00
		1.1.4 - Ricerca e sviluppo per le imprese anche in raggruppamento con organismi di ricerca	7.271.820,00	7.271.818,00	7.635.410,00	7.635.412,00	3.272.320,00	3.272.318,00	18.179.550,00	18.179.548,00
		1.1.5 - Start-up innovative	690.823,00	690.823,00	725.364,00	725.364,00	310.872,00	310.870,00	1.727.059,00	1.727.057,00
		1.1.6 - Riorganizzazione e strutturazione del sistema regionale di trasferimento tecnologico. Azioni di sistema	151.496,00	151.496,00	159.069,00	159.072,00	68.175,00	68.174,00	378.740,00	378.742,00
TOTALE OS 1.1			10.756.232,00	10.756.234,00	11.294.041,00	11.294.047,00	4.840.310,00	4.840.306,00	26.890.583,00	26.890.587,00
1	1.2	1.2.1 - Servizi digitali per la PA	605.985,00	605.985,00	636.283,00	636.284,00	272.694,00	272.693,00	1.514.962,00	1.514.962,00
		1.2.2 - Ecosistema digitale per la cultura	181.795,00	181.797,00	190.885,00	190.885,00	81.809,00	81.808,00	454.489,00	454.490,00
		TOTALE OS 1.2	787.780,00	787.782,00	827.168,00	827.169,00	354.503,00	354.501,00	1.969.451,00	1.969.452,00
1	1.3	1.3.1 - Sostegno alle PMI - export	1.514.962,00	1.514.964,00	1.590.712,00	1.590.711,00	681.732,00	681.733,00	3.787.406,00	3.787.408,00
		1.3.2 - Sostegno alle PMI - investimenti produttivi	3.999.501,00	3.999.501,00	4.199.475,00	4.199.476,00	1.799.775,00	1.799.775,00	9.998.751,00	9.998.752,00
		1.3.3 - Servizi per attrazione investimenti	121.197,00	121.197,00	127.256,00	127.257,00	54.538,00	54.539,00	302.991,00	302.993,00
		1.3.4 - Promozione turistica	302.992,00	302.994,00	318.142,00	318.142,00	136.350,00	136.346,00	757.484,00	757.482,00
		1.3.5 - Sostegno alle imprese culturali	363.591,00	363.589,00	381.771,00	381.771,00	163.616,00	163.616,00	908.978,00	908.976,00
TOTALE OS 1.3			6.302.243,00	6.302.245,00	6.617.356,00	6.617.357,00	2.836.011,00	2.836.009,00	15.755.610,00	15.755.611,00
TOTALE Priorità 1			17.846.255,00	17.846.261,00	18.738.565,00	18.738.573,00	8.030.824,00	8.030.816,00	44.615.644,00	44.615.650,00
2	2.1	2.1.1 - Efficientamento energetico degli edifici pubblici	2.158.822,00	2.158.821,00	2.266.762,00	2.266.763,00	971.469,00	971.469,00	5.397.053,00	5.397.053,00
		2.1.2 - Efficientamento energetico nelle RSA	176.948,00	176.947,00	185.795,00	185.794,00	79.626,00	79.628,00	442.369,00	442.369,00
		2.1.3 - Efficientamento energetico delle imprese	333.291,00	333.293,00	349.956,00	349.956,00	149.981,00	149.982,00	833.228,00	833.231,00
		TOTALE OS 2.1	2.669.061,00	2.669.061,00	2.802.513,00	2.802.513,00	1.201.076,00	1.201.079,00	6.672.650,00	6.672.653,00
2	2.2	2.2.1 - Produzione energetica da fonti rinnovabili per gli edifici pubblici	2.158.821,00	2.158.823,00	2.266.766,00	2.266.762,00	971.470,00	971.468,00	5.397.057,00	5.397.053,00
		2.2.2 - Produzione energetica da fonti rinnovabili per le RSA	176.947,00	176.948,00	185.795,00	185.795,00	79.627,00	79.624,00	442.369,00	442.367,00
		2.2.3 - Produzione energetica da fonti rinnovabili per le	333.292,00	333.292,00	349.958,00	349.957,00	149.981,00	149.982,00	833.231,00	833.231,00

PR FESR 2021-2027 TOSCANA. Documento di Attuazione Regionale (DAR) – Versione n.1

Priorità	Os	Codice Azione	Dotazione FESR netto flex	Dotazione FESR flex	Dotazione nazionale netto flex	Dotazione nazionale flex	Dotazione regionale netto flex	Dotazione regionale flex	Dotazione totale netto flex	Dotazione totale flex
		imprese								
		2.2.4 - Produzione energetica da fonti rinnovabili per le comunità energetiche	605.985,00	605.987,00	636.284,00	636.284,00	272.692,00	272.694,00	1.514.961,00	1.514.965,00
		TOTALE OS 2.2	3.275.045,00	3.275.050,00	3.438.803,00	3.438.798,00	1.473.770,00	1.473.768,00	8.187.618,00	8.187.616,00
		2.4.1 - Prevenzione sismica negli edifici pubblici	1.514.962,00	1.514.963,00	1.590.712,00	1.590.710,00	681.732,00	681.733,00	3.787.406,00	3.787.406,00
		2.4.2 - Prevenzione sismica nelle RSA	353.897,00	353.895,00	371.590,00	371.590,00	159.253,00	159.253,00	884.740,00	884.738,00
		2.4.3.1 - Investimenti in sistemi nuovi o aggiornati di monitoraggio, allarme e reazione in caso di catastrofi naturali	60.598,47	60.598,47	63.628,40	63.628,40	27.269,33	27.269,33	151.496,20	151.496,20
		2.4.3.2 - Interventi per il recupero, il riequilibrio e la tutela della fascia costiera	242.393,87	242.393,87	254.513,60	254.513,60	109.077,33	109.077,33	605.984,80	605.984,80
		2.4.3.3 - Interventi in infrastrutture verdi per l'adattamento ai cambiamenti climatici e di mitigazione del rischio idraulico	363.590,80	363.590,80	381.770,40	381.770,40	163.616,00	163.616,00	908.977,20	908.977,20
		2.4.3.4 - Interventi di protezione contro il rischio idrogeologico da frane	242.393,87	242.393,87	254.513,60	254.513,60	109.077,33	109.077,33	605.984,80	605.984,80
		TOTALE OS 2.4	2.777.836,00	2.777.835,00	2.916.728,00	2.916.726,00	1.250.025,00	1.250.026,00	6.944.589,00	6.944.587,00
2	2.6	2.6.1 - Economia circolare	1.514.963,00	1.514.963,00	1.590.708,00	1.590.710,00	681.733,00	681.733,00	3.787.404,00	3.787.406,00
		TOTALE OS 2.6	1.514.963,00	1.514.963,00	1.590.708,00	1.590.710,00	681.733,00	681.733,00	3.787.404,00	3.787.406,00
2	2.7	2.7.1 - Infrastrutture verdi	302.992,00	302.992,00	318.143,00	318.142,00	136.346,00	136.347,00	757.481,00	757.481,00
		2.7.2 - Natura e biodiversità	605.985,00	605.984,00	636.285,00	636.284,00	272.693,00	272.694,00	1.514.963,00	1.514.962,00
		TOTALE OS 2.7	908.977,00	908.976,00	954.428,00	954.426,00	409.039,00	409.041,00	2.272.444,00	2.272.443,00
		TOTALE Priorità 2	11.145.882,00	11.145.885,00	11.703.180,00	11.703.173,00	5.015.643,00	5.015.647,00	27.864.705,00	27.864.705,00
3	2.8	2.8.1 - Tramvia	3.378.368,00	3.378.366,00	3.547.286,00	3.547.285,00	1.520.265,00	1.520.265,00	8.445.919,00	8.445.916,00
		2.8.2 - Piste ciclabili	333.292,00	333.292,00	349.957,00	349.956,00	149.980,00	149.981,00	833.229,00	833.229,00
		2.8.3 - Rinnovo autobus e treni	151.496,00	151.496,00	159.071,00	159.071,00	68.173,00	68.173,00	378.740,00	378.740,00
		TOTALE OS 2.8	3.863.156,00	3.863.154,00	4.056.314,00	4.056.312,00	1.738.418,00	1.738.419,00	9.657.888,00	9.657.885,00
		TOTALE Priorità 3	3.863.156,00	3.863.154,00	4.056.314,00	4.056.312,00	1.738.418,00	1.738.419,00	9.657.888,00	9.657.885,00
4	5.1	5.1.1 - Progetti integrati per lo sviluppo economico, sociale e ambientale nelle Aree urbane	2.423.941,00	2.423.936,00	2.545.137,00	2.545.137,00	1.090.774,00	1.090.772,00	6.059.852,00	6.059.845,00
		TOTALE OS 5.1	2.423.941,00	2.423.936,00	2.545.137,00	2.545.137,00	1.090.774,00	1.090.772,00	6.059.852,00	6.059.845,00
4	5.2	5.2.1.1 - Progetti integrati aree interne. Recupero e valorizzazione del patrimonio culturale	242.394,00	242.394,00	254.514,00	254.514,00	109.077,00	109.077,00	605.985,00	605.985,00
		5.2.1.2 - Progetti integrati aree interne. Riqualificazione	121.197,00	121.197,00	127.257,00	127.257,00	54.537,00	54.539,00	302.991,00	302.993,00

PR FESR 2021-2027 TOSCANA. Documento di Attuazione Regionale (DAR) - Versione n.1

Priorità	Os	Codice Azione	Dotazione FESR netto flex	Dotazione FESR flex	Dotazione nazionale netto flex	Dotazione nazionale flex	Dotazione regionale netto flex	Dotazione regionale flex	Dotazione totale netto flex	Dotazione totale flex
		e rigenerazione dei sistemi insediativi								
		5.2.1.3 - Progetti integrati aree interne. Micro- infrastrutturazione per l'attrattività di attività produttive	151.496,00	151.496,00	159.071,00	159.071,00	68.173,00	68.173,00	378.740,00	378.740,00
		5.2.1.4 - Progetti integrati aree interne. Accessibilità e sicurezza delle reti stradali	90.898,00	90.898,00	95.443,00	95.443,00	40.902,00	40.904,00	227.243,00	227.245,00
		5.2.1.5 - Progetti integrati aree interne. Iniziative di sviluppo territoriale, compresa l'elaborazione di strategie territoriali	44.444,00	44.444,00	46.667,00	46.667,00	20.000,00	20.000,00	111.111,00	111.111,00
TOTALE OS 5.2			650.429,00	650.429,00	682.952,00	682.952,00	292.689,00	292.693,00	1.626.070,00	1.626.074,00
TOTALE Priorità 4			3.074.370,00	3.074.365,00	3.228.089,00	3.228.089,00	1.383.463,00	1.383.465,00	7.685.922,00	7.685.919,00
5	AT	AT1 - Visibilità, trasparenza e comunicazione	111.698,00	111.698,00	117.283,00	117.283,00	50.264,00	50.265,00	279.245,00	279.246,00
		AT2 - Preparazione, attuazione, sorveglianza e controllo	1.061.135,00	1.061.135,00	1.114.192,00	1.114.192,00	477.511,00	477.510,00	2.652.838,00	2.652.837,00
		AT3 - Valutazione e studi	130.315,00	130.314,00	136.829,00	136.831,00	58.642,00	58.642,00	325.786,00	325.787,00
TOTALE AT			1.303.148,00	1.303.147,00	1.368.304,00	1.368.306,00	586.417,00	586.417,00	3.257.869,00	3.257.870,00
TOTALE Priorità 5			1.303.148,00	1.303.147,00	1.368.304,00	1.368.306,00	586.417,00	586.417,00	3.257.869,00	3.257.870,00
TOTALE DOTAZIONE PROGRAMMA			37.232.811,00	37.232.812,00	39.094.452,00	39.094.453,00	16.754.765,00	16.754.764,00	93.082.028,00	93.082.029,00

MODALITÀ TECNICHE PER L'INVIO DEGLI ATTI DESTINATI ALLA PUBBLICAZIONE

Con l'entrata in vigore dal 1 gennaio 2008 della L.R. n. 23 del 23 aprile 2007 "Nuovo ordinamento del Bollettino Ufficiale della Regione Toscana e norme per la pubblicazione degli atti. Modifiche alla legge regionale 20 gennaio 1995, n. 9 (Disposizioni in materia di procedimento amministrativo e di accesso agli atti)", cambiano le tariffe e le modalità per l'invio degli atti destinati alla pubblicazione sul B.U.R.T.

Tutti gli Enti inserzionisti devono inviare i loro atti per la pubblicazione sul B.U.R.T. in formato esclusivamente digitale. Le modalità tecniche per l'invio elettronico degli atti destinati alla pubblicazione sono state stabilite con Decreto Dirigenziale n. 5615 del 12 novembre 2007. **L'invio elettronico avviene mediante interoperabilità dei sistemi di protocollo informatici (DPR 445/2000 artt. 14 e 55) nell'ambito della infrastruttura di Cooperazione Applicativa Regionale Toscana. Le richieste di pubblicazione firmate digitalmente (D.Lgs. 82/2005) devono obbligatoriamente contenere nell'oggetto ESCLUSIVAMENTE la dicitura "PUBBLICAZIONE BURT", hanno come allegato digitale l'atto di cui è richiesta la pubblicazione. Per gli enti ancora non dotati del protocollo elettronico, per i soggetti privati e le imprese la trasmissione elettronica deve avvenire esclusivamente tramite posta certificata (PEC) all'indirizzo regionetoscana@postacert.toscana.it**

Il materiale da pubblicare deve pervenire all'Ufficio del B.U.R.T. entro il mercoledì per poter essere pubblicato il mercoledì della settimana successiva.

Il costo della pubblicazione è a carico della Regione.

La pubblicazione degli atti di enti locali, altri enti pubblici o soggetti privati obbligatoria per previsione di legge o di regolamento è effettuata senza oneri per l'ente o il soggetto interessato.

I testi da pubblicare, trasmessi unitamente alla istanza di pubblicazione, devono possedere i seguenti requisiti formali:

SPECIFICHE TECNICHE PER L'INVIO DEGLI ATTI AL B.U.R.T

I documenti che dovranno pervenire ai fini della pubblicazione sul B.U.R.T. devono seguire i seguenti parametri

FORMATO

A4

Verticale

Times new roman

Corpo **10**

Interlinea esatta **13 pt**

Margini **3 cm** per lato

Il CONTENUTO del documento deve essere poi così composto

NOME ENTE

TIPOLOGIA ATTO (DELIBERAZIONE-DECRETO-DETERMINAZIONE-ORDINANZA- AVVISO ...)

NUMERO ATTO e DATA (se presenti)

OGGETTO dell'atto

TESTO dell'atto

FIRMA dell'atto in fondo allo stesso

NON DEVONO essere inseriti numeri di pagina e nessun tipo di pièdipagina

Per il documento che contiene allegato/allegati, è preferibile che gli stessi siano inseriti nello stesso file del documento in ordine progressivo (allegato 1, allegato 2...). In alternativa potranno essere inseriti in singoli file nominati con riferimento all'atto (<nomefile_atto>_Allegato1.pdf, <nomefile_atto>_Allegato2.pdf, ", ecc.)

ALLEGATI: FORMATO PAGINA A4 girato in verticale - MARGINI 3cm PER LATO

IL FILE FINALE (testo+allegati) deve essere redatto in **formato PDF/A**