

## **Studio di Incidenza Ambientale ZSC “La Calvana”**

**Richiesta di autorizzazione per movimenti di terreno finalizzati alla sistemazione di terre franate (ai sensi dell’art. 95 del RF)**

**Comune di Cantagallo (PO)**

# **CARTOGRAFIA**

**COMMITTENTE: TUTTOÈVITA FONDAZIONE ETS**

**TECNICO INCARICATO: Dott. For. Leonardo Gori**

**Studio agro-forestale del Dr. Forestale Leonardo Gori**  
Via Montemurlo, 60 - 59100 Prato



Tel. 392/2010549 - Mail: [leonardo-gori@libero.it](mailto:leonardo-gori@libero.it) - P.IVA: 02227200975

Studio agro-forestale del  
Dr. Forestale Leonardo Gori  
Via Montemurlo, 60  
59100 Prato  
Tel. 392/2010549  
Mail [leonardo-gori@libero.it](mailto:leonardo-gori@libero.it)  
P.IVA: 02227200975

## INQUADRAMENTO TOPOGRAFICO DELL'AREA DI INTERVENTO

SCALA 1:5000

### LEGENDA

-  Area interessata dalla frana
-  Area di deposito temporaneo delle terre mobilizzate
-  Aree di impiego delle terre mobilizzate

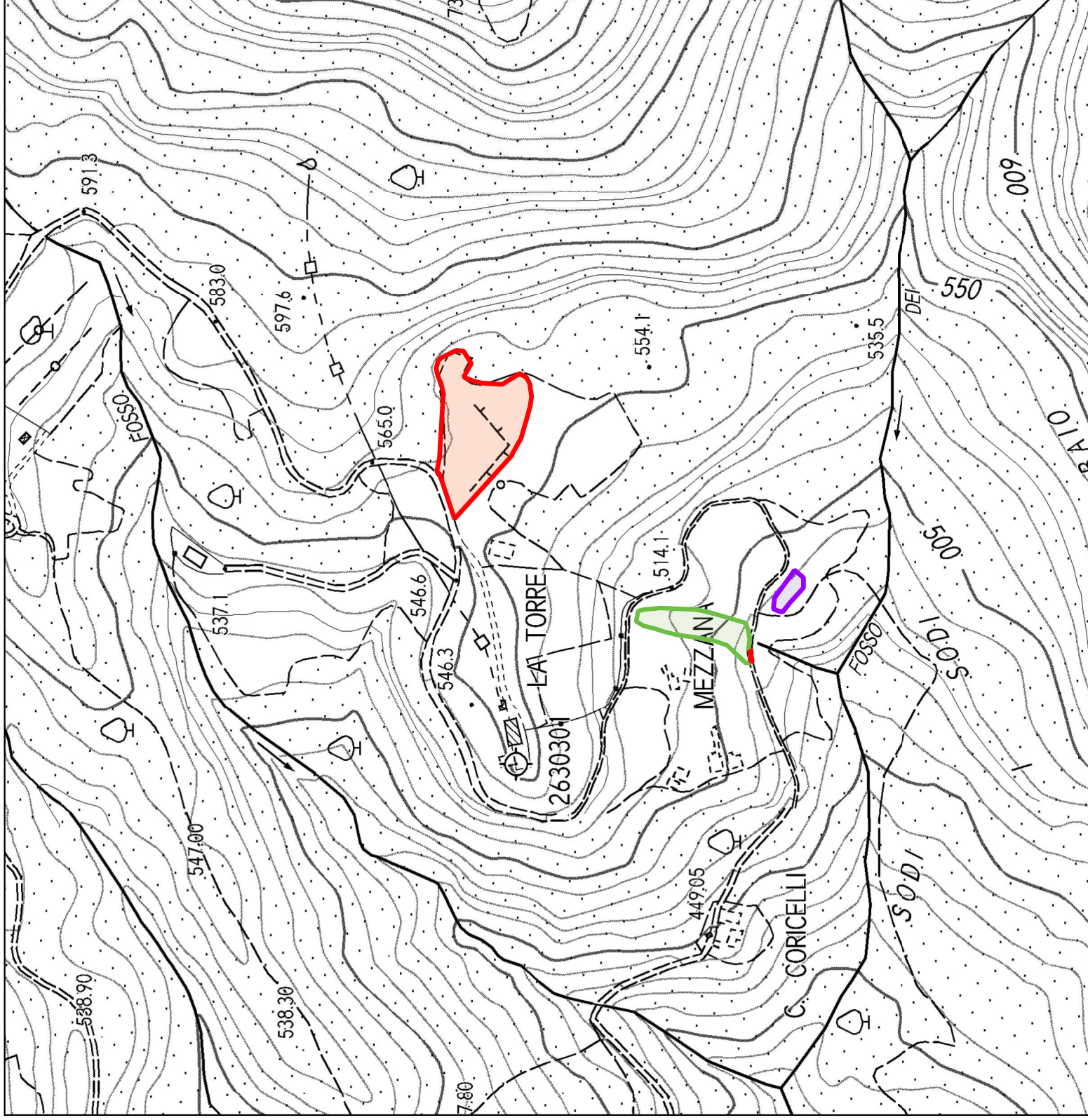



Studio agro-forestale del  
Dr. Forestale Leonardo Gori  
Via Montemurlo, 60  
59100 Prato  
Tel. 392/2010549  
Mail [leonardo-gori@libero.it](mailto:leonardo-gori@libero.it)  
P.IVA: 02227200975

## INQUADRAMENTO TOPOGRAFICO DELL'AREA DI INTERVENTO

SCALA 1:2000

### LEGENDA



Area interessata dalla frana  
Area di deposito temporaneo  
delle terre mobilizzate  
Aree di impiego delle terre  
mobilizzate

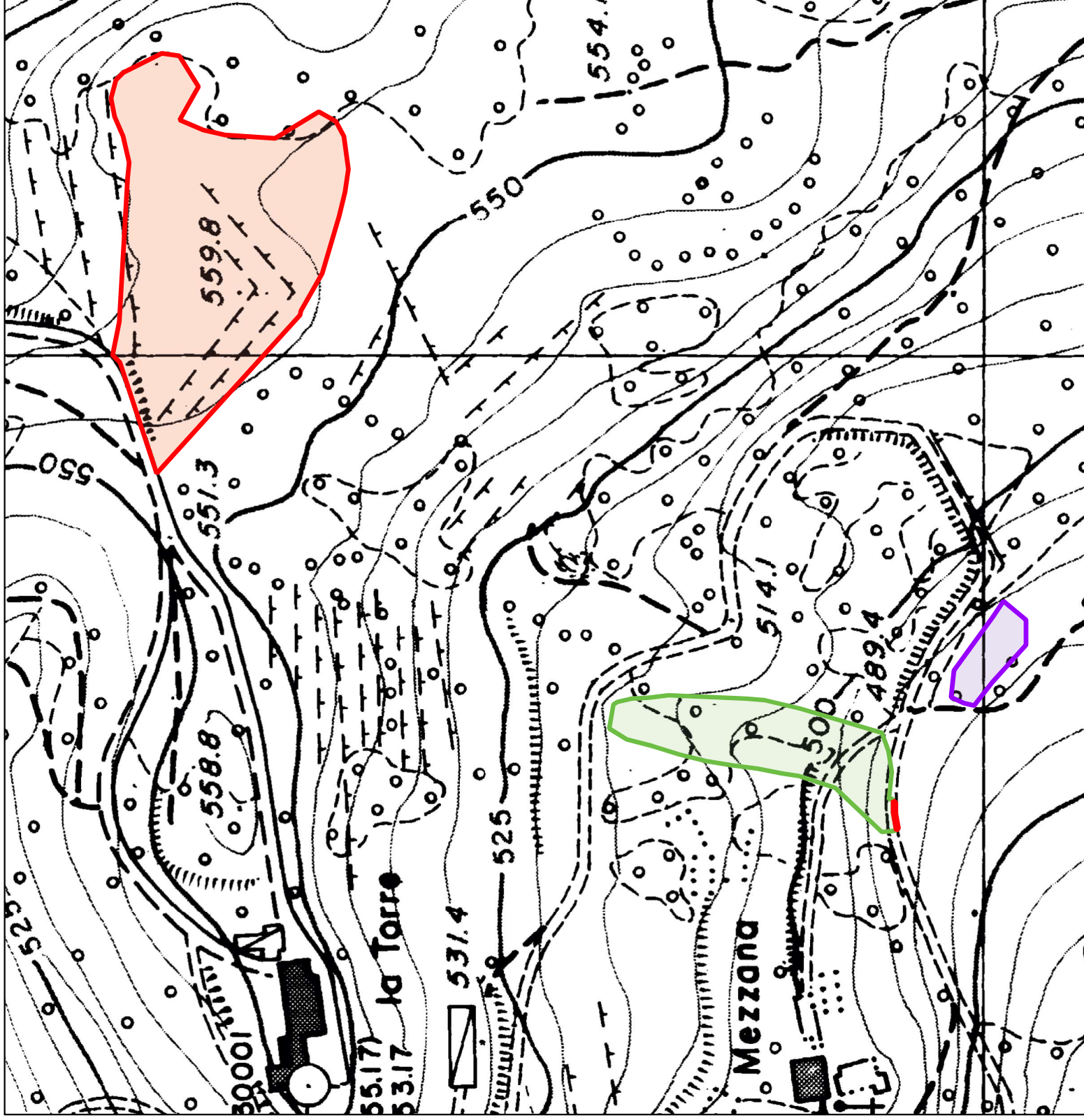





Studio agro-forestale del  
Dr. Forestale Leonardo Gori  
Via Montemurlo, 60  
59100 Prato  
Tel. 392/2010549  
Mail [leonardo-gori@libero.it](mailto:leonardo-gori@libero.it)  
P.IVA: 02227200975

## INQUADRAMENTO SU ORTOFOTO DELL'AREA DI INTERVENTO

SCALA 1:2000

### LEGENDA

-  Area interessata dalla frana
-  Area di deposito temporaneo delle terre mobilizzate
-  Aree di impiego delle terre mobilizzate

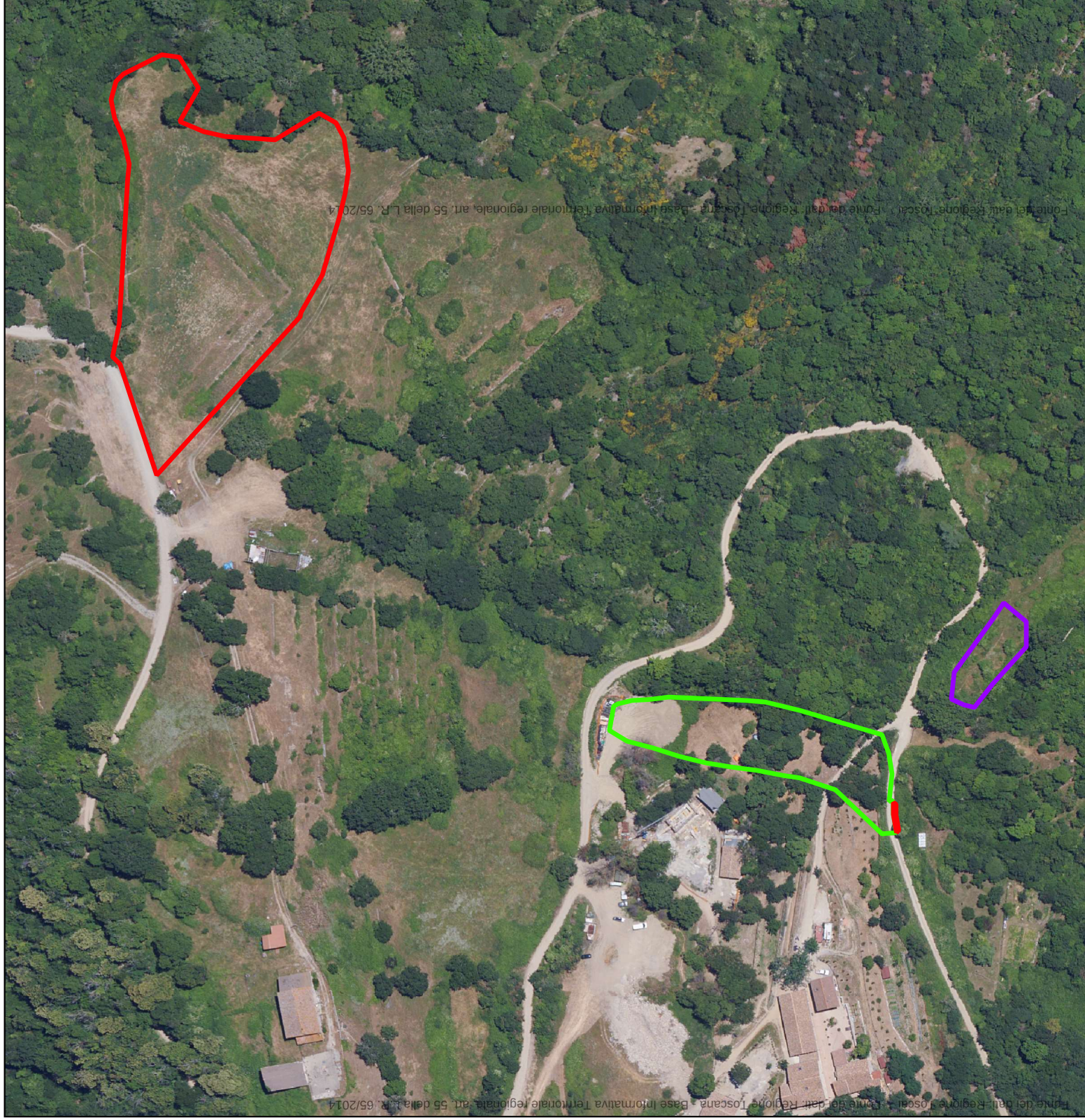





Studio agro-forestale del  
Dr. Forestale Leonardo Gori  
Via Montemurlo, 60  
59100 Prato  
Tel. 392/2010549  
Mail [leonardo-gori@libero.it](mailto:leonardo-gori@libero.it)  
P.IVA: 02227200975

INQUADRAMENTO  
DELL'AREA DI INTERVENTO  
RISPETTO ALLA ZSC  
"LA CALVANA"  
E  
AGLI HABITAT DI  
INTERESSE COMUNITARIO

SCALA 1:2000

LEGENDA

-  Area interessata dalla frana
-  Area di deposito temporaneo delle terre mobilizzate
-  Aree di impiego delle terre mobilizzate

