



Regione Toscana

Comune di Borgo San Lorenzo



**REALIZZAZIONE DI ARGINATURE,
CONTENIMENTI E DISCONNESSIONI IDRAULICHE
SUL RETICOLO MINORE AFFERENTE AL FIUME SIEVE
IN LOCALITA' SAGGINALE
CUP J67H2100546008
PROGETTO DEFINITIVO**

Committente:

REGIONE TOSCANA

Direzione Difesa del Suolo e Protezione Civile

Sede principale: via G. Verdi, 16, 50122 Firenze

Sede distaccata: via Traversa della Vergine, 81-85, 51100 Pistoia

Responsabile Unico del Procedimento

Ing. Francesco Piani

IL PROGETTISTA

GIACOMO BARCAIOLI INGEGNERE

C.F. BRC GCM 76D14 G999M

Via Roma n.317/E-59100 PRATO - Cell.3396491753 - e-mail gbarcaioli@gmail.com - PEC giacomo.barcaioli@ingpec.eu

Settembre 2022

OGGETTO : PIANO PARTICELLARE DI ESPROPRIO

TXT:

D

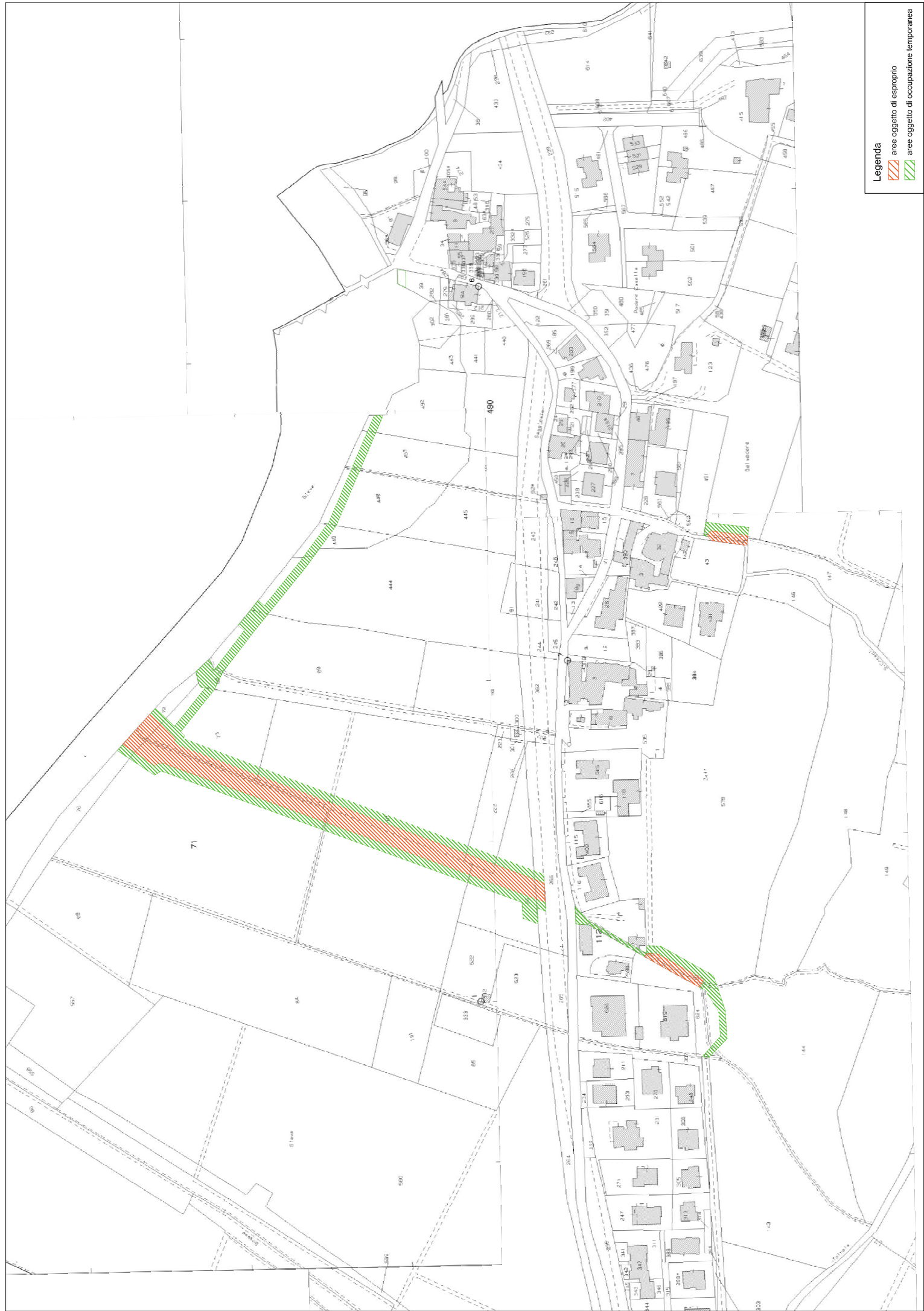

Legenda

- aree oggetto di esproprio
- aree oggetto di occupazione temporanea