INQUADRAMENTO TERRITORIALE

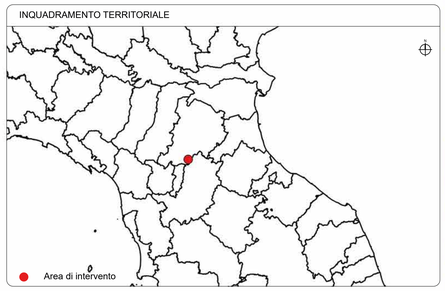

INQUADRAMENTO SU ORTOFOTO

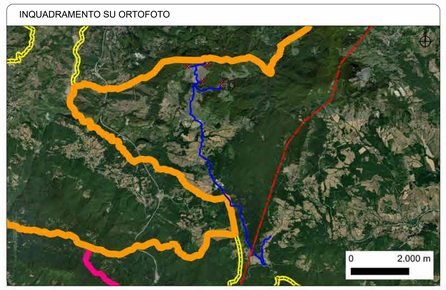

LEGENDA

OPERE IN PROGETTO
- Ombra eolica
- Piazzole definitive
- Cavidotto MT
- Opere di connessione
- Elettrodotto AT
- Confini Regionali
- Confini provinciali
- Confini comunali

STAZIONE UTENTE
- SSE utente di trasformazione
- Area condivisa produttori
- Area altro produttore

REGIONE TOSCANA
BENI PAESAGGISTICI D.LGS 42/04
- Immobili ed aree di notevole interesse pubblico art.136
- Aree gravemente compromesse o degradate art.143
- Aree tutelate lett.b
- Specchi di acqua con perimetro maggiore di 500m
- Aree tutelate lett.c
- Fiumi, torrenti, corsi d'acqua
- Montagne eccedente 1200msl, lett.d
- Circhi glaciali ,lett.e
- Parchi nazionali
- Parchi regionali
- Parchi provinciali
- Riserve statali
- Riserve provinciali
- Territori coperti da foresti (DCR 93/2018)
- Zone umide, lett.i
- Zone di interesse archeologico, lett.a e b
- Beni archeologici

VINCOLO IDROGEOLOGICO
- Vincolo idrogeologico

REGIONE EMILIA-ROMAGNA
BENI PAESAGGISTICI D.LGS 42/04
- Art. 142,c.1,a) Territori costieri
- Art.142, c.1,b) Territori contermini ai laghi
- Art.142, c.1,c) Fiumi, torrenti, corsi d'acqua
- Art.142, c.1,d) Montagne
- Art.142, c.1,e) Circhi glaciali
- Art.142, c.1,f) Parchi e riserve
- Art.142, c.1,g) Territori coperti da foreste e da boschi
- Art.142, c.1,i) Zone umide

Art.136 - Punti
- Perimetrazione verificata dal CTS
- Perimetrazione in corso di verifica

Art.136 - Aree
- Perimetrazione verificata dal CTS
- Perimetrazione in corso di verifica

Cartografia di base: DBTR CTR 1:10000, fonte Geoportale Toscana e Emilia-Romagna
Cartografia tematica: Carta dei beni paesaggistici e vincolo idrogeologico, fonte Geoportale Toscana e Emilia-Romagna

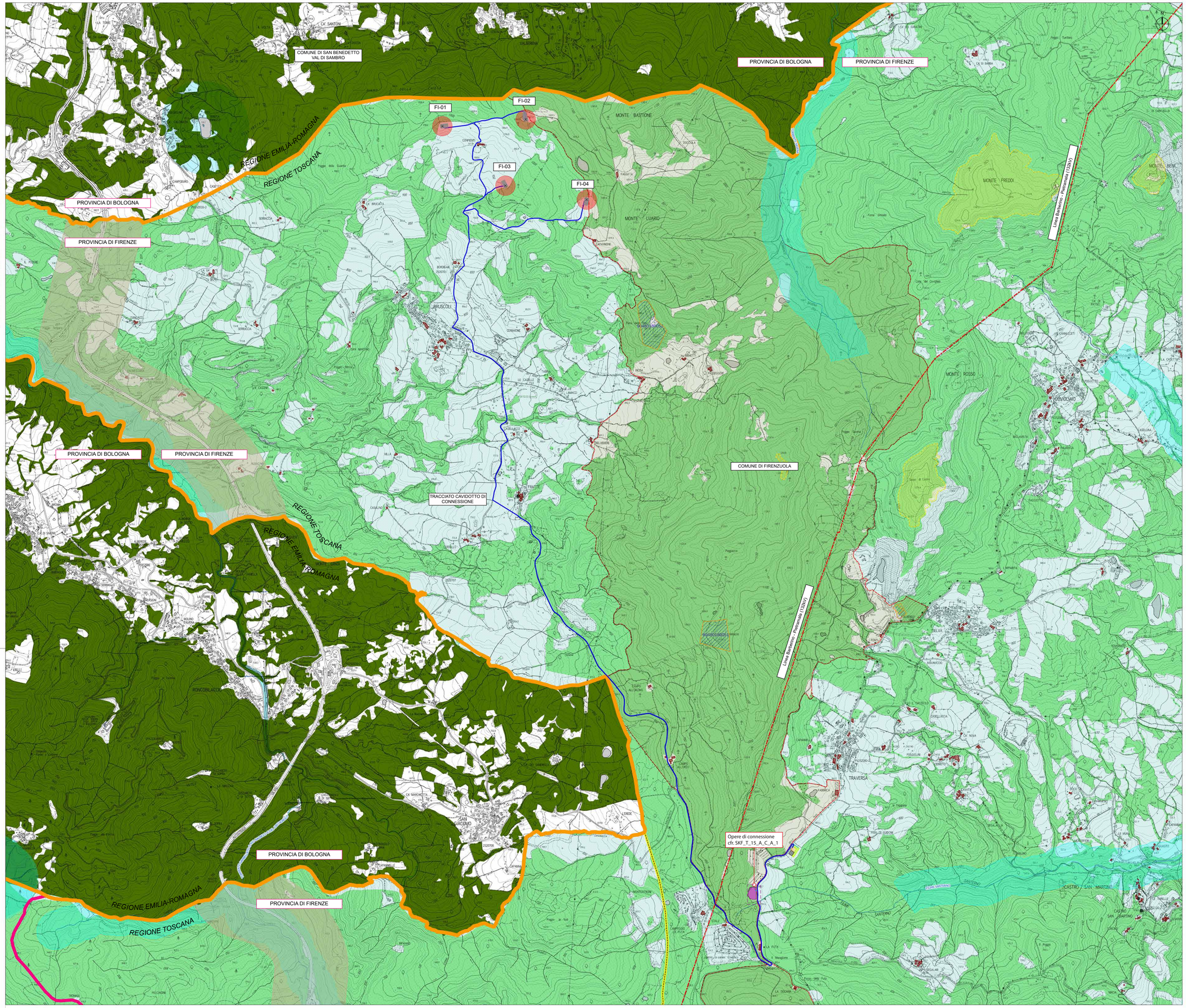

REGIONE TOSCANA

REGIONE TOSCANA

CITTÁ METROPOLITANA DI FIRENZE

COMUNE DI FIRENZUOLA

OGGETTO

PROGETTO PER LA REALIZZAZIONE DI UN IMPIANTO EOLICO COMPOSTO DA 4 AEROGENERATORI DA 6,0 MW CIASCUNO PER UNA POTENZA COMPLESSIVA PARI A 24 MW DENOMINATO "BORDIGAIE" DA REALIZZARSI NEL COMUNE DI FIRENZUOLA (FI) IN LOCALITÀ CONFIENTI E DELLE OPERE CONNESSE E INFRASTRUTTURE INDISPENSABILI ALL'ESERCIZIO DELLE STESSE SITE NEL COMUNE DI FIRENZUOLA (FI)

STUDIO DI IMPATTO AMBIENTALE

PROPONENTE

Statkraft

TITOLO

CARTA DEI VINCOLI SU CTR - GALASSO

PROGETTISTA

Dott. Ing. Girolamo Gorgone

Collaboratori

Ing. Gioacchino Rusi
Ing. Giuseppina Brucato
Arch. Eugenio Azzarello
Arch. Irene Romano
Ing. Francesco Lipari
Dott. Hartiana Ratsimba
Dott. Agr. e For. Michele Virzì
Dott. Agr. e For. Martina Affronti
Dott. Andrea Licata
Barbara Gorgone

CODICE ELABORATO

SKF_T_28_B_S_A_1

SCALA 1:10000

n° Rev.	DESCRIZIONE REVISIONE	DATA	ELABORATO	VERIFICATO	APPROVATO

Rif. PROGETTO

N.

NOME FILE DI STAMPA

SCALA DI STAMPA DA FILE

COPYRIGHT STATKRAFT- TUTTI I DIRITTI SONO RISERVATI A NORMA DI LEGGE