Regione Toscana

VIABILITA' DI INTERESSE STATALE E REGIONALE
Passaggio di competenze RT-Anas avvenuto a partire dal 15 novembre 2018

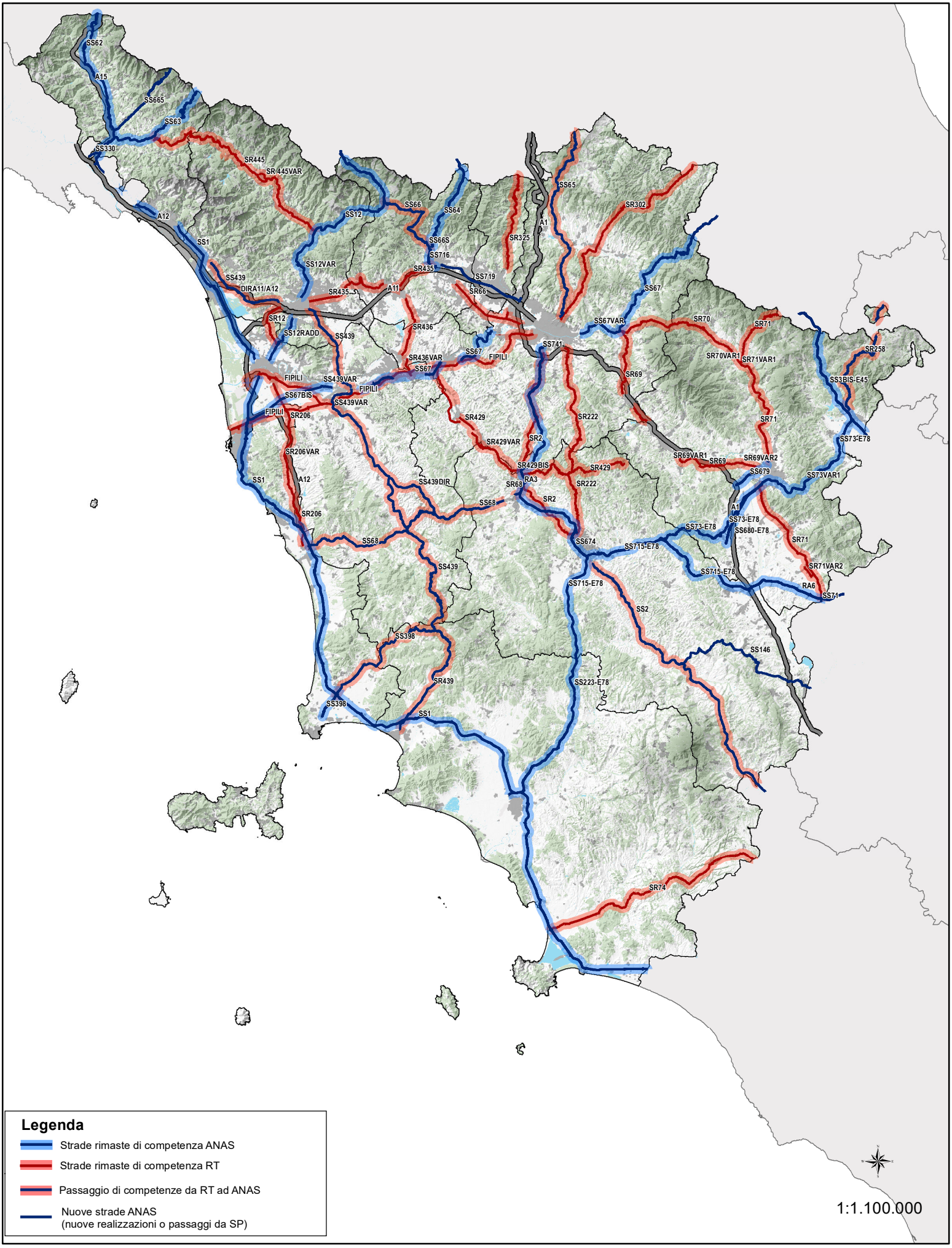

Legenda

- Strade rimaste di competenza ANAS
- Strade rimaste di competenza RT
- Passaggio di competenze da RT ad ANAS
- Nuove strade ANAS (nuove realizzazioni o passaggi da SP)

1:1.100.000