



Risposta al prot. n. 0066451 del 31/01/2024

Contributo tecnico istruttorio.

Alla Direzione Tutela dell'Ambiente ed Energia
Settore Valutazione Impatto Ambientale
c.a. Arch. Carla Chiodini
c.a. Ing. Valentina Gentili

In merito alla Vostra richiesta di contributo prot. n. 0066451 del 31/01/2024 afferente il procedimento in oggetto, preso visione della documentazione trasmessa dal proponente, si rileva che il progetto prevede la realizzazione, nell'ambito della Concessione di Coltivazione Travale, di tre nuove postazioni di coltivazione del campo geotermico (denominate Montieri_7, Radicondoli_35, Radicondoli_36), con le relative opere a rete necessarie a garantire il collegamento con le Centrali geotermoelettriche esistenti, ubicate nei Comuni di Montieri e di Radicondoli, rispettivamente in provincia di Grosseto e Siena.

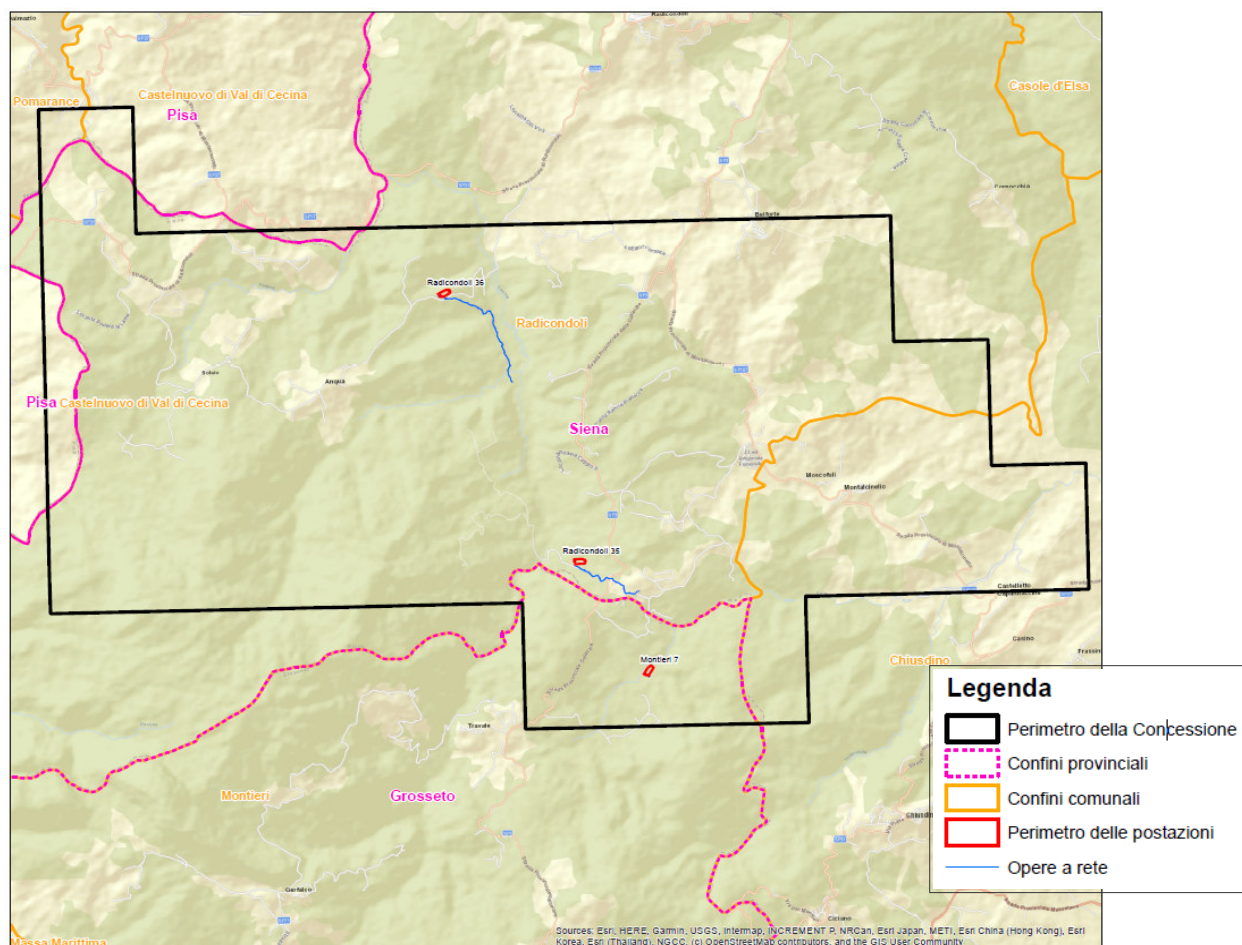

- *Inquadramento territoriale area intervento.*



A. Strade regionali

B. Infrastrutture di trasporto stradali di interesse nazionale

C. Infrastrutture ferroviarie

Si ricorda che le strade regionali sono gestite dalle Province toscane e dalla Città Metropolitana di Firenze ex art. 23 della LR n°88/98 e che ai medesimi Enti sono delegate le competenze che la legislazione vigente attribuisce all'Ente proprietario; pertanto si rinvia al parere della Provincia per gli ulteriori aspetti di competenza. Le strade statali sono gestite da ANAS S.p.A., la rete autostradale dalle società Concessionarie e la rete ferroviaria statale da RFI S.p.A..

Il Dirigente
Ing. Marco Ierpi

Regione Toscana
Via di Novoli, 26 - 50127 Firenze