



Allegato:

Risposta al prot. n. 0115866 del 18/02/2025

**Oggetto:** [ID 2366] Art. 73-quinquies l.r. 10/2010 e l.r. 44/2024, Provvedimento di VIA regionale nell'ambito dell'Autorizzazione Unica Energetica (AUE) per gli impianti di produzione di energia da fonti rinnovabili relativa al progetto per la realizzazione ed esercizio di un impianto eolico denominato "Bordigaie" e delle relative opere di connessione, sito in loc. Confienti nel Comune di Firenzuola (FI). Proponente: SKI W AD Srl – Richiesta di pareri e di contributi istruttori.

*Contributo tecnico istruttorio.*

Alla **Direzione Tutela dell'Ambiente ed Energia**  
Settore Valutazione Impatto Ambientale  
c.a. Arch. Carla Chiodini

In riferimento alla Vostra richiesta di parere prot. n. 0115866 del 18/02/2025 afferente il procedimento in oggetto, preso visione della documentazione trasmessa dal proponente, si rileva che il progetto prevede la realizzazione di n. 4 aerogeneratori da 6,0 MW ciascuno, con diametro massimo di 162 m, altezza al mozzo 119 m e altezza massima complessiva (all'apice della pala) pari a 200m, in località Confienti, nel Comune di Firenzuola (FI), nonché delle opere accessorie necessarie alla connessione alla rete elettrica nazionale che avverrà mediante un cavidotto interrato di lunghezza pari a circa 8 km e tensione pari a 30 kV che congiungerà l'impianto eolico alla nuova stazione utente di elevazione.

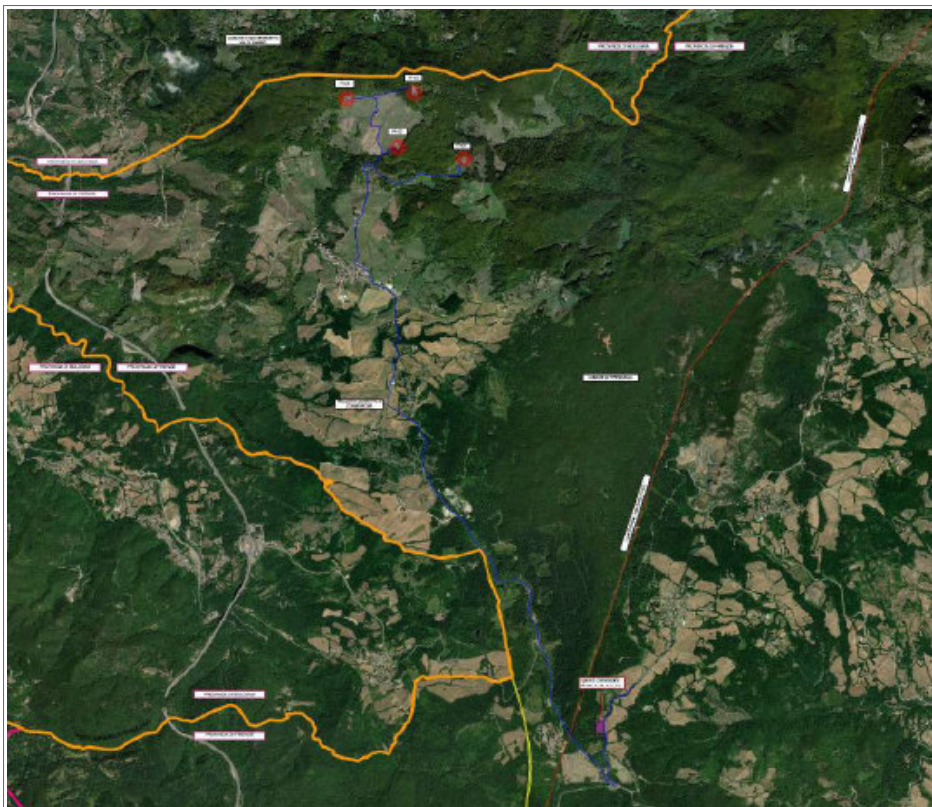

- Inquadramento  
dell'impianto su ortofoto



Dalla localizzazione delle opere in questione, in relazione alle strade regionali e alle infrastrutture di trasporto stradali e ferroviarie di interesse nazionale, tenuto conto anche di quanto riportato nel Piano Regionale Integrato Infrastrutture e Mobilità (PRIIM), approvato dal Consiglio Regionale con deliberazione n. 18 il 12 febbraio 2014 (BURT n.10 del 28/02/2014 Parte I) e prorogato dall'art. 94 della L.R. 15/2017, comprensivo dei documenti di monitoraggio annuali curati dalla Direzione Mobilità, Infrastrutture e Trasporto Pubblico Locale, si precisa quanto segue:

A. Strade regionali

Non si riscontrano interferenze con le strade regionali esistenti o previste nel PRIIM.

B. Infrastrutture di trasporto stradali di interesse nazionale

Non si evidenziano elementi di particolare rilevanza per quanto di competenza in relazione alle infrastrutture di trasporto stradali di interesse nazionale esistenti o previste nel PRIIM.

C. Infrastrutture ferroviarie

Non si evidenziano elementi di particolare rilevanza per quanto di competenza in riferimento agli ambiti ferroviari esistenti o previsti nel PRIIM.

Si ricorda che le strade regionali sono gestite dalle Province toscane e dalla Città Metropolitana di Firenze ex art. 23 della LR n°88/98 e che ai medesimi Enti sono delegate le competenze che la legislazione vigente attribuisce all'Ente proprietario; pertanto si rinvia al parere della Provincia per gli ulteriori aspetti di competenza. Le strade statali sono gestite da ANAS S.p.A., la rete autostradale dalle società Concessionarie e la rete ferroviaria statale da RFI S.p.A..

Cordiali saluti.

Il Dirigente  
Ing. Marco Ierpi

SD, ES